



GOBIERNO DEL ESTADO
DE OAXACA



MONTOS PAGADOS POR AYUDAS Y SUBSIDIOS DEL 01 DE ENERO AL 30 DE JUNIO DE 2019

| Concepto | Ayuda | Subsidio | Sector (económico o social) | Beneficiario | CURP | RFC | Monto Pagado |
|----------|-------|----------|-----------------------------------|--------------|------|-----|-----------------|
| | | | | | | | |
| | | | | | | | |
| | | | | | | | |
| | | | | | | | |

NO APLICA

Gobierno del Estado de Oaxaca

UR: 506 - COLEGIO DE BACHILLERES DEL ESTADO DE OAXACA

UE: 001 - COLEGIO DE BACHILLERES DEL ESTADO DE OAXACA

Estado de Actividades

Del 1° de enero al 30 de junio de 2019 y 2018

(Pesos)



| CONCEPTO | EJERCICIO FISCAL 2019 | EJERCICIO FISCAL 2018 | CONCEPTO | EJERCICIO FISCAL 2019 | EJERCICIO FISCAL 2018 |
|---|-----------------------|-----------------------|--|-----------------------|-----------------------|
| INGRESOS Y OTROS BENEFICIOS | | | GASTOS Y OTRAS PÉRDIDAS | | |
| PARTICIPACIONES, APORTACIONES, CONVENIOS, INCENTIVOS DERIVADOS DE LA COLABORACION FISCAL, FONDOS DISTINGUIDOS | 622,477,549 | 568,531,092 | TRANSFERENCIAS, ASIGNACIONES, SUBSIDIOS Y OTRAS AYUDAS | 503,728,242 | 465,833,171 |
| TRANSFERENCIAS, ASIGNACIONES, SUBSIDIOS Y OTRAS AYUDAS | 622,477,549 | 568,531,092 | TRANSFERENCIAS INTERNAS Y ASIGNACIONES AL SECTOR PÚBLICO | 503,728,242 | 465,833,171 |
| TOTAL DE INGRESOS Y OTROS BENEFICIOS | 622,477,549 | 568,531,092 | TOTAL DE GASTOS Y OTRAS PERDIDAS | 503,728,242 | 465,833,171 |
| | | | AHORRO NETO DEL EJERCICIO | 118,749,307 | 102,697,921 |

SUBDIRECTORA DE FINANZAS

L.C.P. ELSY LUZ RAMÍREZ GARCÍA

DIRECTOR DE ADMINISTRACIÓN Y FINANZAS

M. A. EUSTORGIO MARTÍNEZ MARTÍNEZ



DIRECTOR GENERAL

LIC RODRIGO ELIGIO GONZALEZ ILLESCAS

| CONCEPTO | EJERCICIO FISCAL 2019 | EJERCICIO FISCAL 2018 | CONCEPTO | EJERCICIO FISCAL 2019 | EJERCICIO FISCAL 2018 |
|---|-----------------------|-----------------------|---|-----------------------|-----------------------|
| ACTIVO | | | PASIVO | | |
| ACTIVO CIRCULANTE | | | PASIVO CIRCULANTE | | |
| EFFECTIVO Y EQUIVALENTES | 180,598,703 | 133,254,250 | CUENTAS POR PAGAR A CORTO PLAZO | 524,088,045 | 412,040,763 |
| DERECHOS A RECIBIR EFECTIVO O EQUIVALENTES | 412,942,293 | 322,241,740 | Total de PASIVO CIRCULANTE | 524,088,045 | 412,040,763 |
| Total de ACTIVO CIRCULANTE | 593,540,996 | 455,495,990 | PASIVO NO CIRCULANTE | | |
| ACTIVO NO CIRCULANTE | | | CUENTAS POR PAGAR A LARGO PLAZO | 149,216 | 149,216 |
| BIENES INMUEBLES, INFRAESTRUCTURA Y CONSTRUCCIONES EN PROCESO | 215,130,434 | 231,052,124 | Total de PASIVO NO CIRCULANTE | 149,216 | 149,216 |
| BIENES MUEBLES | 34,439,848 | 34,576,191 | TOTAL PASIVO | 524,237,262 | 412,189,980 |
| Total de ACTIVO NO CIRCULANTE | 249,570,283 | 265,628,315 | HACIENDA PÚBLICA/PATRIMONIO | | |
| TOTAL DE ACTIVOS | 843,111,279 | 721,124,306 | HACIENDA PÚBLICA/PATRIMONIO CONTRIBUIDO | | |
| | | | DONACIONES DE CAPITAL | 37,500 | 37,500 |
| | | | ACTUALIZACIÓN DE LA HACIENDA PÚBLICA/ PATRIMONIO | -13,971,446 | 2,346,924 |
| | | | Total de HACIENDA PÚBLICA/PATRIMONIO CONTRIBUIDO | -13,933,946 | 2,384,424 |
| | | | HACIENDA PÚBLICA/PATRIMONIO GENERADO | | |
| | | | RESULTADOS DE EJERCICIO (AHORRO/ DESAHORRO) | 0 | -102,475 |
| | | | RESULTADOS DE EJERCICIOS ANTERIORES | 255,108,049 | 245,003,848 |
| | | | REVALÚOS | -38,725,878 | -38,725,878 |
| | | | RECTIFICACIONES DE RESULTADOS DE EJECICIOS ANTERIORES | -2,323,515 | -2,323,515 |
| | | | Total de HACIENDA PÚBLICA/PATRIMONIO GENERADO | 214,058,656 | 203,851,980 |
| | | | TOTAL HACIENDA | 200,124,710 | 206,236,405 |
| | | | Resultados del Ejercicio (Ahorro/Desahorro) | 118,749,307 | 102,697,921 |
| | | | Total de Pasivo y Patrimonio/Hacienda Pública | 843,111,279 | 721,124,306 |

SUBDIRECTORA DE FINANZAS

L.C.P. ELSY LUZ RAMÍREZ GARCÍA

DIRECTOR DE ADMINISTRACIÓN Y FINANZAS

M. A. EUSTORGIO MARTÍNEZ MARTÍNEZ

COBAO
 DIRECCIÓN GENERAL
 LIC RODRIGO ELIGIO GONZALEZ ILLESCAS

Gobierno del Estado de Oaxaca

UR: 506 - COLEGIO DE BACHILLERES DEL ESTADO DE OAXACA

UE: 001 - COLEGIO DE BACHILLERES DEL ESTADO DE OAXACA

Estado de Variación de la Hacienda Pública

Del 1° de enero al 30 de junio de 2019 y 2018

(Pesos)



| Concepto | Hacienda Pública/ Patrimonio | | | Ajustes por Cambios de Valor | Total |
|--|------------------------------|-------------------|--------------------|------------------------------|--------------------|
| | Contribuido | Generado | | | |
| | | Ejerc. Ant. | Del Ejercicio | | |
| Rectificaciones de Resultados de Ejercicios Anteriores | 0 | -2,323,515 | 0 | 0 | -2,323,515 |
| CAMBIOS POR ERRORES CONTABLES | 0 | -2,323,515 | 0 | 0 | -2,323,515 |
| Patrimonio Neto Inicial Ajustado del Ejercicio | 2,384,424 | 0 | 0 | 0 | 2,384,424 |
| ACTUALIZACIONES DEL PATRIMONIO | 2,346,924 | 0 | 0 | 0 | 2,346,924 |
| DONACIONES DE CAPITAL | 37,500 | 0 | 0 | 0 | 37,500 |
| Variaciones de la Hacienda Pública / Patrimonio Neto del Ejercicio | 0 | 0 | 161,573,459 | 0 | 161,573,459 |
| REVALÚOS | 0 | 0 | -38,725,878 | -2,323,515 | -38,725,878 |
| RESULTADOS DE EJERCICIOS ANTERIORES | 0 | 0 | 245,003,848 | 0 | 245,003,848 |
| RESULTADOS DEL EJERCICIO (AHORRO/ DESAHORRO) | 0 | 0 | -44,704,512 | 0 | -44,704,512 |
| Hacienda Pública / Patrimonio Neto Final del Ejercicio 2018 | 2,384,424 | -2,323,515 | 161,573,459 | 0 | 161,634,368 |
| Cambios en la Hacienda Pública / Patrimonio Neto del Ejercicio 2019 | 2,069,989 | 0 | 0 | 0 | 2,069,989 |
| ACTUALIZACIONES DEL PATRIMONIO | 2,032,489 | 0 | 0 | 0 | 2,032,489 |
| DONACIONES DE CAPITAL | 37,500 | 0 | 0 | 0 | 37,500 |
| Variaciones de la Hacienda Pública / Patrimonio Neto del Ejercicio | 0 | 0 | 188,925,973 | -2,323,515 | 186,602,459 |
| REVALÚOS | 0 | 0 | -38,725,878 | -2,323,515 | -41,049,393 |
| RESULTADOS DE EJERCICIOS ANTERIORES | 0 | 0 | 244,937,604 | 0 | 244,937,604 |
| RESULTADOS DEL EJERCICIO (AHORRO/ DESAHORRO) | 0 | 0 | -17,285,753 | 0 | -17,285,753 |
| Saldo Neto en la Hacienda Pública / Patrimonio 2019 | 2,069,989 | 0 | 188,925,973 | -2,323,515 | 188,672,447 |

| Concepto | Hacienda Pública/ Patrimonio | | | Ajustes por Cambios de Valor | Total |
|----------|------------------------------|-------------|---------------|------------------------------|-------|
| | Contribuido | Generado | | | |
| | | Ejerc. Ant. | Del Ejercicio | | |
| | | | | | |

 SUBDIRECTORA DE FINANZAS
 L.C.P. ELSY LUZ RAMÍREZ GARCÍA

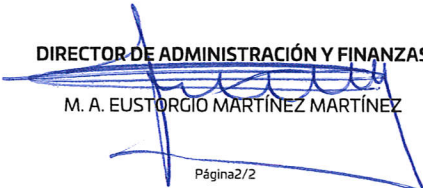
 DIRECTOR DE ADMINISTRACIÓN Y FINANZAS
 M. A. EUSTORGIO MARTÍNEZ MARTÍNEZ

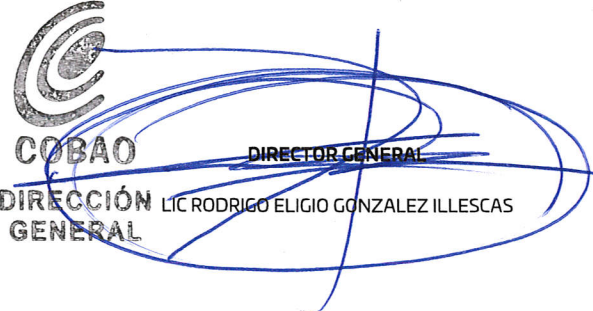
 COBAO DIRECTOR GENERAL
 DIRECCIÓN GENERAL LIC RODRIGO ELIGIO GONZALEZ ILLESCAS

Cuenta de la Hacienda Pública Estatal 2019

Gobierno del Estado de Oaxaca

UR: 506 - COLEGIO DE BACHILLERES DEL ESTADO DE OAXACA

UE: 001 - COLEGIO DE BACHILLERES DEL ESTADO DE OAXACA

Estado de Cambios en la Situación Financiera

Del 1° de enero al 30 de junio de 2019 y 2018

Oaxaca



Gobierno del Estado

| CONCEPTO | ORIGEN | APLICACIÓN | CONCEPTO | ORIGEN | APLICACIÓN |
|---|------------|-------------|---|-------------|------------|
| ACTIVO | 16,058,033 | 138,045,006 | PASIVO | 112,047,282 | 0 |
| ACTIVO CIRCULANTE | 0 | 138,045,006 | PASIVO CIRCULANTE | 112,047,282 | 0 |
| EFFECTIVO Y EQUIVALENTES | 0 | 47,344,453 | CUENTAS POR PAGAR A CORTO PLAZO | 112,047,282 | 0 |
| DERECHOS A RECIBIR EFFECTIVO O EQUIVALENTES | 0 | 90,700,553 | PASIVO NO CIRCULANTE | 0 | 0 |
| ACTIVO NO CIRCULANTE | 16,058,033 | 0 | CUENTAS POR PAGAR A LARGO PLAZO | 0 | 0 |
| BIENES INMUEBLES, INFRAESTRUCTURA Y CONSTRUCCIONES EN PROCESO | 15,921,690 | 0 | HACIENDA PÚBLICA/PATRIMONIO | 10,206,676 | 16,318,370 |
| BIENES MUEBLES | 136,343 | 0 | HACIENDA PÚBLICA/PATRIMONIO CONTRIBUIDO | 0 | 16,318,370 |
| | | | DONACIONES DE CAPITAL | 0 | 0 |
| | | | ACTUALIZACIÓN DE LA HACIENDA PÚBLICA/ PATRIMONIO | 0 | 16,318,370 |
| | | | HACIENDA PÚBLICA/PATRIMONIO GENERADO | 10,206,676 | 0 |
| | | | RESULTADOS DE EJERCICIO (AHORRO/ DESAHORRO) | 102,475 | 0 |
| | | | RESULTADOS DE EJERCICIOS ANTERIORES | 10,104,201 | 0 |
| | | | REVALÚOS | 0 | 0 |
| | | | RECTIFICACIONES DE RESULTADOS DE EJECICIOS ANTERIORES | 0 | 0 |
| | | | RESULTADOS DEL EJERCICIO (AHORRO/DESAHORRO) | 53,946,457 | 0 |
| | | | TOTALES | 176,200,414 | 16,318,370 |

SUBDIRECTORA DE FINANZAS

L.C.P. ELSY LUZ RAMÍREZ GARCÍA

DIRECTOR DE ADMINISTRACIÓN Y FINANZAS

M. A. EUSTORGIO MARTÍNEZ MARTÍNEZ



COBAO
DIRECCIÓN
GENERAL

DIRECTOR GENERAL

LIC RODRIGO ELIGIO GONZALEZ ILLESCAS

ESTADO DE FLUJO DE EFECTIVO
DEL 01 AL 30 DE JUNIO 2019
(EN MILES DE PESOS)

| | | Ejercicio 2019 | Ejercicio 2018 |
|--|--|----------------|----------------|
| Origen | | | |
| Transferencias, Asignaciones y Subsidios y Otras ayudas | | 55,023 | 18,347 |
| 42210 | Transferencias Internas y Asignaciones al Sector Público | 44,130 | 55,797 |
| 21151 | Transferencias Internas y Asignaciones al Sector Publico | 11,788 | -8,006 |
| 21171 | Retenciones de Impuestos por Pagar a C.P. | -3,256 | 5,983 |
| 21172 | Retenciones del Sistema de Seguridad Social por Pagar a C.P. | 3,479 | -2,875 |
| 21179 | Otras Retenciones y Contribuciones por Pagar a C.P. | -1,518 | 1,978 |
| 21192 | Ministraciones de fondos por Pagar a C.P. | 0 | 0 |
| 21199 | Otras Cuentas por Pagar a C.P. | 400 | -15,899 |
| * Otros ingresos y beneficios | | | |
| 32100 | Resultado del Ejercicio Ahorro-Desahorro | 0 | -102 |
| 32310 | Revaluo de Bienes Inmuebles | | -17,714 |
| 32520 | Cambios por errores contables | | -815 |
| Aplicación | | 48,411 | 59,955 |
| 11141 | Inversiones en Moneda Nacional C.P. | -31,887 | 0 |
| 11239 | Otros Deudores Diversos por Cobrar a C.P. | -5,561 | 4,881 |
| 12310 | Terrenos | 0 | -15,907 |
| 12330 | Edificios no residenciales | 0 | -1,807 |
| 12411 | Muebles de oficina y estantería | 0 | -775 |
| 12413 | Equipo de cómputo y tecnologías de la información | 0 | -40 |
| 12441 | Automóviles y camiones | 0 | -102 |
| 52110 | Asignaciones al Sector Publico | 85,859 | 73,705 |
| Incremento/Disminución Neta en el Efectivo y Equivalentes al Efectivo | | 6,612 | -41,608 |
| 11112 | Efectivo y Equivalentes al Efectivo al Inicio del Ejercicio | 217 | 217 |
| 11112 | Efectivo y Equivalentes al Efectivo al Final del Ejercicio | 217 | 217 |
| 11131 | Efectivo y Equivalentes al Efectivo al Inicio del Ejercicio | 38,641 | 174,629 |
| 11131 | Efectivo y Equivalentes al Efectivo al Final del Ejercicio | 45,253 | 133,021 |

SUBDIRECTORA DE FINANZAS



L.C.P. ELSY LUZ RAMÍREZ GARCÍA

DIRECTOR DE ADMINISTRACION Y FINANZAS



M.A. EUSTORGIO MARTÍNEZ MARTÍNEZ



DIRECCIÓN ADMINISTRATIVA Y FINANCIERA
Avenida Univesidad No. 145 Santa Cruz Xoxocotlán,
Oaxaca de Juárez Oax C.P. 71230
Tels/fax: (951) 501 51 60
www.cobao.edu.mx

www.oaxaca.gob.mx



GOBIERNO DEL ESTADO
DE OAXACA



INFORME SOBRE PASIVOS CONTINGENTES

NO APLICA



GOBIERNO DEL ESTADO
DE OAXACA



NOTAS A LOS ESTADOS FINANCIEROS
DEL EJERCICIO FISCAL 2019
(PESOS)

Remito informe relacionado con la Información Financiera del Colegio de Bachilleres del Estado de Oaxaca correspondiente al segundo trimestre del ejercicio fiscal 2019.

NOTAS DE DESGLOSE

I) NOTAS AL ESTADO DE SITUACION FINANCIERA

El estado de Situación Financiera tiene como propósito mostrar información relativa a los recursos y obligaciones de la entidad.

ACTIVO

| CUENTAS | EJERCICIO FISCAL 2019 | EJERCICIO FISCAL 2018 |
|--|-----------------------|-----------------------|
| ACTIVO CIRCULANTE | | |
| Efectivo Equivalentes | \$ 180,598,703 | \$ 133,254,250 |
| Derechos a recibir efectivo y Equivalente | 412,942,293 | 322,241,740 |
| Total de Activo Circulante | \$ 593,540,996 | \$ 455,495,990 |
| Bienes Muebles | 34,439,849 | 34,576,191 |
| Bienes Inmuebles | 215,130,434 | 231,052,124 |
| Depreciación, Deterioro y amortización Acumulada de Bienes e Intangibles | \$ 0 | \$ 0 |
| Total de Activo no Circulante | \$ 249,570,283 | \$ 265,628,315 |
| TOTAL DE ACTIVOS | \$ 843,111,279 | \$ 721,124,306 |



ACTIVO CIRCULANTE

Efectivo y Equivalentes

El rubro de efectivo y equivalentes correspondiente al Segundo Trimestre del ejercicio fiscal 2019, representa los recursos disponibles de la Entidad, saldo que se refleja en la cuenta de Bancos por un importe de \$ 45,252,861.

Así también se maneja la cuenta de Inversiones en Moneda Nacional Que representa el monto al 30 de junio del 2019 de la inversión temporal (creciente) que se viene realizando en base en el adendum en la cuenta de cheques 65507152320 Subsidio Federal 2019 en la Institución de Banca Múltiple Grupo Financiero Santander México, firmado con fecha 17 de Mayo de 2019. Al 30 de Junio se tiene en la cuenta de inversión un importe de \$ 135,113,125.

Durante este ejercicio no se tienen asignados fondos rotatorios.

| SERVICIOS PERSONALES | | |
|--------------------------|--------------------|--------------|
| BANCO | N° DE CUENTA | IMPORTE |
| BANAMEX | 9130165610-7 | \$ 555,549 |
| BBVA BANCOMER, S.A. 2015 | 0159530002 | 143,990 |
| SANTANDER 2015 ESTATAL | 65-50474023-1 | 3,813,076 |
| SANTANDER 2015 FEDERAL | 65-50474037-0 | 74,085 |
| SANTANDER 2016 ESTATAL | 6550536557-9 | 4,994,046 |
| SANTANDER 2017 FEDERAL | 65505960132 | 1,429,166 |
| SANTANDER 2017 ESTATAL | 65505960072 | 67,491 |
| SANTANDER 2017 ESTATAL | 014610655065318571 | 12,872,572 |
| SANTANDER 2018 FEDERAL | 014610655065319033 | 1,287,246 |
| SANTANDER 2018 FEDERAL | 65506531920 | 0 |
| SANTANDER 2019 ESTATAL | 65507152058 | 3,354,467.01 |

| GASTOS DE OPERACIÓN | | |
|------------------------|--------------------|--------------|
| BANCO | N° DE CUENTA | IMPORTE |
| SANTANDER 2015 ESTATAL | 65-50474012-3 | \$ 1,160,417 |
| SANTANDER 2015 FEDERAL | 65-50474032-2 | 6,995 |
| SANTANDER 2016 FEDERAL | 014610655053655822 | 375,331 |
| SANTANDER 2016 ESTATAL | 014610655053655657 | 1,651 |
| SANTANDER 2017 FEDERAL | 65505960024 | 3,272,229 |
| SANTANDER 2017 ESTATAL | 65505960069 | 4,566 |
| SANTANDER 2018 FEDERAL | 014610655065317666 | 234,549 |
| SANTANDER 2018 ESTATAL | 014610655065318092 | 194,016 |
| SANTANDER 2019 ESTATAL | 65507152135 | 1,264,293 |
| SANTANDER 2018 FEDERAL | 65507007039 | 0 |



Derechos a recibir Efectivo o Equivalentes

En el rubro de Derechos a recibir Efectivo y Equivalentes (Otros deudores diversos por cobrar a C.P) el saldo que se expresa en el Estado de Situación Financiera del periodo Segundo Trimestre del ejercicio fiscal 2019, corresponden a las provisiones por retenciones de nómina del ejercicio 2019, integrándose de la siguiente forma: Subsidio al empleo, Impuestos Sobre Sueldos y Salarios (ISSS) contribuciones: Préstamo ISSSTE a C.P, Ahorro solidario, préstamo Inbursa, Seguro de vida Inbursa, ISSSTE, Seguro de Fovissste, Prestamos Issste, Nomina de Apoyo Sapi de C.V SOFOM, E.N.R, entre otras.

Cabe señalar que en este rubro se contempla el saldo por \$ 6,918,156 pesos (seis millones novecientos dieciocho mil ciento cincuenta y seis pesos 00/100 M.N) que al Colegio de Bachilleres del Estado de Oaxaca, no fueron ministrados por la Tesorería de la Secretaría de Finanzas

ACTIVO NO CIRCULANTE

Está constituido por el conjunto de valores y derechos de realización o disponibilidad con un periodo de tiempo superior a un año.

Bienes muebles

El rubro de Bienes Muebles del Colegio de Bachilleres del Estado de Oaxaca, está integrado de la siguiente forma:

| CUENTAS | EJERCICIO FISCAL 2019 | EJERCICIO FISCAL 2018 |
|---|-----------------------|-----------------------|
| Muebles de Oficina y Estantería | \$ 12,223,039 | \$ 12,297,595 |
| Muebles excepto de Oficina y Estantería | 71,810 | 71,810 |
| Equipo de Cómputo y Tecnologías de la Información | 11,751,979 | 11,728,687 |
| Otros mobiliarios y equipos de administración | 125,476 | 125,476 |
| Equipos y Aparatos Audiovisuales | 1,726,849 | 1,744,191 |
| Otro Mobiliario y Equipo Educativo y Recreativo | 1,718,518 | 1,783,979 |
| Automóviles y Camiones | 4,341,271 | 4,341,271 |
| Sistemas de aire acondicionado, calefacción y de refrigeración industrial y comercial | 293,940 | 266,879 |
| Equipo de comunicación y telecomunicación | 1,771,016 | 1,798,294 |
| Bienes artísticos culturales y científicos | 415,951 | 418,010 |
| TOTAL | \$ 34,439,849 | \$ 34,576,191 |



En el Segundo Trimestre del ejercicio Fiscal 2019 el saldo del rubro de Activo no Circulante es de \$ 249,570,283 (doscientos cuarenta y nueve millones quinientos setenta mil doscientos ochenta y tres pesos 00/100 M.N) haciendo referencia que esta cuenta tuvo movimientos en este periodo.

PASIVO

El saldo de este rubro , asciende a la cantidad de \$ 524,237,262 (quinientos veinticuatro millones doscientos treinta y siete mil doscientos sesenta y dos pesos 00/100 M.N) que corresponden a los compromisos de pagos adquiridos durante los ejercicios fiscales anteriores con varios proveedores y prestadores de servicios por las adquisiciones de bienes y contratación de servicios por pagar a corto y largo plazo, también en este rubro se contemplan los montos de las provisiones de nóminas (retenciones de los trabajadores) correspondiente al Segundo Trimestre del ejercicio fiscal 2019, detallándose de la siguiente forma:

PASIVO CIRCULANTE

| CUENTAS | EJERCICIO FISCAL 2019 | EJERCICIO FISCAL 2018 |
|---|--------------------------|--------------------------|
| Cuentas por Pagar a corto plazo | | |
| Deudas por Adquisición de Bienes y Contratación de Servicios por Pagar a CP | \$ 44,362 | \$ 44,362 |
| Contratista por obras en bienes de dominio público por pagar a C.P | 275,502 | 275,502 |
| Transferencias Internas y Asignaciones al Sector Público | 147,393,986 | 134,628,929 |
| Retenciones de Impuestos por Pagar a CP | 43,364,024 | 45,968,293 |
| Retenciones del Sistema de Seguridad Social por Pagar a CP | 22,233,150 | 24,590,488 |
| Otras retenciones y Contribuciones por Pagar a CP | 61,725,386 | 63,909,874 |
| Ministraciones de Fondos por Pagar a C.P | 207,773,446 | 107,220,230 |
| Cuentas por Pagar por Préstamos Otorgados | 1,026,000 | 1,026,000 |
| Otras Cuentas por Pagar a corto plazo | 40,252,190 | 34,377,085 |
| TOTAL | \$ 524,088,045 | \$ 412,040,763 |



PASIVO NO CIRCULANTE

| | | |
|---|-------------------|-------------------|
| Deudas por Adquisición de Bienes y Contratación de Servicios por Pagar a LP | \$ 149,216 | \$ 149,216 |
| TOTAL | \$ 149,216 | \$ 149,216 |

HACIENDA PÚBLICA/PATRIMONIO

| CUENTAS | EJERCICIO FISCAL 2019 | EJERCICIO FISCAL 2018 |
|--|-----------------------|-----------------------|
| HACIENDA PÚBLICA/PATRIMONIO CONTRIBUIDO | | |
| Donaciones de capital | \$ 37,500 | \$ 37,500 |
| Actualizaciones del patrimonio | -13,971,446 | 2,346,924 |
| HACIENDA PÚBLICA/PATRIMONIO GENERADO | | |
| Resultado del Ejercicio Ahorro/Desahorro | | -102,475 |
| Resultado de Ejercicios Anteriores | 255,108,049 | 245,003,849 |
| Revalúo de Bienes Inmuebles | -38,725,878 | -38,725,878 |
| Rectificaciones de resultados de ejercicios anteriores | - 2,323,515 | -2,323,515 |
| Total de Hacienda Pública/Patrimonio Generado | \$ 200,124,710 | \$ 206,236,405 |

La cuenta de Hacienda Pública/Patrimonio, refleja un saldo, por la cantidad de \$ 200,124,710 (doscientos millones ciento veinticuatro mil setecientos diez pesos 00/100 M.N) que representa la acumulación de resultados de ejercicios anteriores.

Resultado del Ejercicio (ahorro/Desarrollo) asciende a la cantidad de \$ 118, 749,307



II) NOTAS AL ESTADO DE ACTIVIDADES

Muestra el resultado de las operaciones de la entidad del Segundo Trimestre del ejercicio fiscal 2019, integrado de la siguiente forma:

| CUENTAS | EJERCICIO FISCAL 2019 | EJERCICIO FISCAL 2018 |
|---|--------------------------|--------------------------|
| INGRESOS Y OTROS BENEFICIOS | | |
| PARTICIPACIONES, APORTACIONES, TRANSFERENCIAS, ASIGNACIONES, SUBSIDIOS Y OTRAS AYUDAS | \$ 622,477,549 | \$ 568,531,092 |
| TOTAL DE INGRESOS Y OTROS BENEFICIOS | \$ 622,477,549 | 568,531,092 |
| GASTOS Y OTRAS PERDIDAS | | |
| TRANSFERENCIAS, ASIGNACIONES SUBSIDIOS Y OTRAS AYUDAS | | |
| TRASNFERENCIAS INTERNAS Y ASIGNACIONES AL SECTOR PUBLICO | \$ 503,728,242 | \$ 465,833,171 |
| AYUDAS SOCIALES | 0 | 0 |
| OTROS GASTOS Y PERDIDAS EXTRAORDINARIAS | 0 | 0 |
| TOTAL DE GASTOS Y OTRAS PERDIDAS | \$ 503,728,242 | \$ 465,833,171 |
| AHORRO NETO DEL EJERCICIO | \$ 118,749,307 | \$ 102,697,921 |

Ingresos y Otros Beneficios

Los ingresos corresponden a los recursos recaudados en Segundo Trimestre del ejercicio fiscal 2019, el cual asciende a un importe de \$ 622,477,549 (seiscientos veintidós millones cuatrocientos setenta y siete mil quinientos cuarenta y nueve pesos 00/100 M.N) recursos que fueron comprometidos y devengados durante este periodo.



Gastos y Otras Pérdidas

El rubro de Gastos y Otras Pérdidas, corresponden a lo devengado por la Entidad durante el Segundo Trimestre del ejercicio fiscal 2019 por la cantidad de: \$ 503,728,242 (quinientos tres millones setecientos veintiocho mil doscientos cuarenta y dos pesos 00/100 M.N) integrado de la siguiente manera:

Transferencias, Asignaciones, Subsidios y Otras Ayudas.

Transferencias Internas y Asignaciones al Sector Público, refleja un saldo de \$ 503,728,242 (quinientos tres millones setecientos veintiocho mil doscientos cuarenta y dos pesos 00/100 M.N) correspondiente a recursos que fueron comprometidos y devengados en los rubros de: Servicios personales, Materiales y Suministros y Servicios Generales durante este periodo.

Subsidios y Subvenciones

a) Ayudas Sociales a personas no tuvo movimiento durante el ejercicio.

Ahorro Neto del Ejercicio

En el Estado de Actividades durante el Segundo Trimestre del ejercicio fiscal 2019, refleja un Ahorro Neto del Ejercicio por la cantidad de \$ 118,749,307 (ciento dieciocho millones setecientos cuarenta y nueve mil trescientos siete pesos 00/100 M.N).

III) NOTAS AL ESTADO DE VARIACION EN LA HACIENDA PÚBLICA

Variaciones de la Hacienda Pública/Patrimonio Neto del ejercicio

Hacienda Pública/ Patrimonio generado

Resultados de Ejercicios Anteriores

El apartado de Hacienda Pública/Patrimonio Generado, en este periodo comprendido del Segundo Trimestre del ejercicio fiscal 2019, asciende a la cantidad de \$188,672,447 (ciento ochenta y ocho mil seiscientos setenta y dos mil cuatrocientos cuarenta y siete pesos 00/100 M.N) integrándose de la siguiente manera:



| RUBRO | VARIACIONES |
|--|-----------------------|
| Hacienda Pública/Patrimonio Generado | \$ 200,124,710 |
| Hacienda Pública/Patrimonio Contribuido | \$ 2,069,989 |
| Ajustes por Cambios de Valor | \$ -2,323,515 |
| Saldo Neto en la Hacienda Pública/Patrimonio 2019 | \$ 188,672,447 |

IV) NOTAS AL ESTADO DE FLUJOS DE EFECTIVO

Efectivo y equivalentes

1. Análisis de saldo en la cuenta de Efectivo y Equivalentes:

| CONCEPTO | EJERCICIO FISCAL 2019 | EJERCICIO FISCAL 2018 |
|---|-----------------------|-----------------------|
| Efectivos en Bancos – Tesorería | NO APLICA | NO APLICA |
| Efectivos en Bancos – Dependencias | \$ 45,252,861 | \$133,021,533 |
| Inversiones temporales (hasta 3 meses) | 135,113,125 | NO APLICA |
| Fondos con afectación específica | NO APLICA | NO APLICA |
| Depósitos de fondos de terceros y otros | NO APLICA | NO APLICA |
| Total de Efectivos y Equivalentes | NO APLICA | NO APLICA |

2. Conciliación de los Flujos de Efectivo Netos de las Actividades de Operación y la cuenta de Ahorro/Desarrollo antes de Rubros Extraordinarios.

| CONCEPTO | EJERCICIO FISCAL 2019 | EJERCICIO FISCAL 2018 |
|--|-----------------------|-----------------------|
| Ahorro/Desarrollo antes de rubros Extraordinarios | NO APLICA | NO APLICA |
| Movimientos de partida (o rubros) que no afectan al efectivo | NO APLICA | NO APLICA |
| Depreciación | NO APLICA | NO APLICA |
| Amortización | NO APLICA | NO APLICA |
| Incrementos en las provisiones | NO APLICA | NO APLICA |
| Incremento en inversiones producido por revaluación | NO APLICA | NO APLICA |
| Ganancia/pérdida en venta de propiedad, planta y equipo | NO APLICA | NO APLICA |
| Incremento en cuentas por cobrar | NO APLICA | NO APLICA |
| Partidas extraordinarias | NO APLICA | NO APLICA |



Conciliación entre los Ingresos Presupuestarios y Contables

Correspondiente al 1° de enero al 30 de Junio del Ejercicio Fiscal 2019

(Pesos)

| | | |
|--|--|----------------|
| 1. Total de Ingresos (presupuestarios) | | \$ 622,477,549 |
| 2. Más Ingresos Contables no Presupuestarios | | \$ 0.00 |
| Incremento por variación de inventarios | | |
| Disminución del exceso de estimaciones por pérdida o deterioro u obsolescencia | | |
| Disminución del exceso de provisiones | | |
| Otros ingresos y beneficios varios | | |
| Otros Ingresos Contables no Presupuestarios | | |
| 3. Menos ingresos presupuestarios no contables | | \$ 0.00 |
| Producto de capital | | |
| Aprovechamiento capital | | |
| Ingresos derivados de financiamientos | | |
| Otros Ingresos presupuestarios no contables | | |
| 4. Ingresos Contables (4+1+2+3) | | \$ 622,477,549 |



**Conciliación entre los Egresos Presupuestarios y los Gastos Contables
Correspondiente al 1° de enero al 30 de Junio del Ejercicio Fiscal 2019
(Pesos)**

| | |
|--|-----------------------|
| 1. Total de egresos (presupuestarios) | \$ 503,988,579 |
|--|-----------------------|

| | |
|---|----------------|
| 2. Menos egresos presupuestarios contables | 260,337 |
|---|----------------|

| | |
|---|---------|
| Mobiliario y equipo de administración | 200,400 |
| Mobiliario y equipo educacional y recreativo | 57,937 |
| Equipo e instrumental médico y de laboratorio | |
| Vehículos y equipos de transporte | |
| Equipo de defensa y seguridad | |
| Maquinaria, otros equipos y herramientas | |
| Activos Biológicos | |
| Bienes inmuebles | |
| Activos intangibles | |
| Obra pública en bienes propios | |
| Acciones y participaciones del capital | |
| Compra de títulos y valores | |
| Inversiones en fideicomisos, mandatos y otros análogos | |
| Provisiones para contingencias y otras erogaciones especiales | |
| Amortización de la deuda pública | |
| Adeudos de ejercicios fiscales anteriores (ADEFAS) | |
| Otros egresos Presupuestales no Contables | |

| | |
|---|--|
| 3. Más Gastos Contables No Presupuestales | |
| Estimaciones, depreciación, deterioros, obsolescencia, y amortización | |
| Provisiones | |
| Disminución de inventarios | |
| Aumento por insuficiencia de estimaciones por pérdida o deterioro y obsolescencia | |
| Aumento por insuficiencia de provisiones | |
| Otros Gastos | |
| Otros Gastos Contables No Presupuestales | |

| | |
|--|-----------------------|
| 4. Total Gastos Contables (4+1+2+3) | \$ 503,728,242 |
|--|-----------------------|



NOTAS DE MEMORIA (CUENTAS DE ORDEN)

Las cuentas de orden se utilizan para registrar movimientos de valores que no afecten o modifiquen el balance del ente contable, sin embargo, su incorporación en libros es necesaria con fines de recordatorio contable, de control y en general sobre los aspectos administrativos, o bien, para consignar sus derechos o responsabilidades contingentes que puedan, o no, presentarse en el futuro.

| CONCEPTO | IMPORTE |
|---------------------------------|------------------|
| PRESUPUESTO DE EGRESOS APROBADO | \$ 1,005,886,680 |
| PRESUPUESTO MODIFICADO | \$ -21,870,922 |
| PRESUPUESTO COMPROMETIDO | \$ 503,988,579 |
| PRESUPUESTO DE EGRESOS EJERCIDO | \$ 503,988,579 |
| PRESUPUESTO DE EGRESOS PAGADO | \$ 489,392,815 |

NOTAS DE GESTIÓN ADMINISTRATIVA

1. Introducción:

Los estados Financieros de los entes públicos, proveen de información financiera a los principales usuarios de la misma, al Congreso y a los ciudadanos.

El objetivo del presente documento es la revelación del contexto y de los aspectos económicos-financieros más relevantes que influyeron en las decisiones del Segundo Trimestre del ejercicio fiscal 2019 y deberán ser considerados en la elaboración de los estados financieros para la mayor comprensión de los mismos y sus particulares.

De esta manera, se informa y explica la respuesta del gobierno a las condiciones relacionadas con la información financiera de cada periodo de gestión: además, de exponer aquellas políticas que podrían afectar la toma de decisiones en periodos posteriores.



2. Panorama Económico y Financiero:

Al Colegio de Bachilleres del Estado de Oaxaca, se le autoriza según oficio N° SF/SECyT/0043/2019, un presupuesto de egresos para el ejercicio fiscal 2019 de: 1,005,886,680 (un mil cinco millones ochocientos ochenta y seis mil seiscientos ochenta pesos 00/100 M.N) con fundamento en la Ley Orgánica del Poder Ejecutivo del Estado de Oaxaca y el Decreto del Presupuesto de Egresos del Estado de Oaxaca, mismo que se encuentra distribuido conforme a la estructura programática presentada en el Programa Operativo Anual (POA).

3. Autorización e Historia.

a) Fecha de creación del ente.

El 29 de mayo de 1981 el Lic. Pedro Vásquez Colmenares: Gobernador Constitucional del Estado Libre y Soberano de Oaxaca presenta iniciativa de Ley ante la H. Quincuagésima Primera Legislatura Constitucional Del Estado Libre y Soberano de Oaxaca, que crea; El Colegio de Bachilleres del Estado de Oaxaca.

Abriendo sus puertas en el mismo año, fue formalizado a través del Decreto N° 41 de Creación como un Organismo Público Descentralizado con personalidad jurídica y patrimonio propio el 27 de junio de 1981.

Publicándose en el Periódico Oficial del Gobierno del Estado el Decreto del Ejecutivo por el que se crea el Organismo Público Descentralizado, en el año 2000, se reforma mediante similar publicado el 23 de septiembre del mismo año, se reforman, adicionan y derogan algunas de sus disposiciones como las relativas a la conformación y atribuciones del ente, se publicó el primer Reglamento Interno el 9 de diciembre del 2009.

b) Principales cambios en su estructura.

El Colegio de Bachilleres del Estado de Oaxaca, publicó su nuevo Reglamento interno en el Periódico Oficial N° 30 del 23 de julio del 2016, la cual se incluyó en la reacción terminologías más recientes, incluye nuevas definiciones, particularmente de los Comités con los que cuenta el ente, depura y actualiza las facultades de la Dirección General, de los planteles y de las Áreas Administrativas, ordena y sistematiza sus artículos en títulos y capítulos incluyendo uno relativo a los actos administrativos u el enlace y acceso a la información entre otras.



GOBIERNO DEL ESTADO
DE OAXACA



4. Organización y Objeto Social

a) Objeto Social:

De acuerdo al artículo de su decreto de creación.

- I. Impartir, impulsar y promover la Educación Media a nivel bachillerato, apegándose a lo dispuesto por el Art. 3° de la Constitución General de la Republica, la Ley Federal de Educación y demás ordenamientos vigentes que regulan la materia y sus reglamentos.

b) Principal Actividad:

Brindar educación media superior de calidad a la población en general que cumpla con los requisitos que exige la ley, los reglamentos sobre la materia y demás que sean necesarios para el logro de sus objetivos.

c) Ejercicio Fiscal: 2019

d) Régimen Jurídico:

Persona moral con personalidad jurídica y patrimonio propio.

e) Impuestos sobre sueldos y salarios, honorarios y arrendamiento.

IMPUESTO SOBRE LA RENTA

Con base a lo establecido en el artículo 79 fracción XXIV del Título III del Régimen de las Personas Morales con Fines No Lucrativos de la Ley del Impuesto sobre la Renta, el Colegio de Bachilleres de Oaxaca no es contribuyente de este impuesto. Se realiza la retención y entero mensual del impuesto retenido a terceros

f) Estructura organizacional básica:

COLEGIO DE BACHILLERES DEL ESTADO DE OAXACA

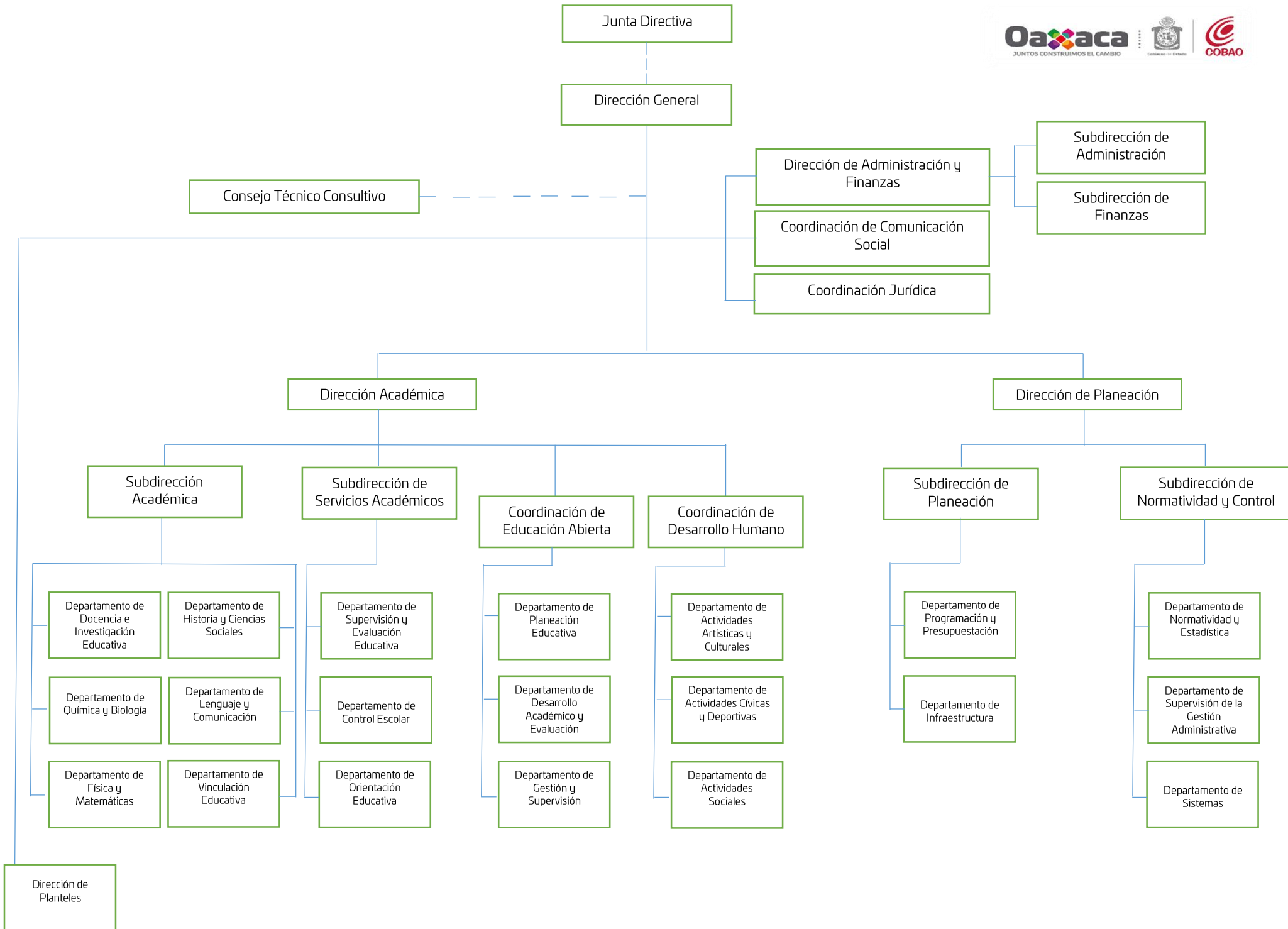



5. Bases de preparación de los Estados Financieros.

- a) Si se ha observado la normatividad emitida por el CONAC y demás disposiciones legales aplicables.

Si se aplica la Normatividad emitida por la CONAC.

- b) La normatividad aplicada para el reconocimiento, valuación y revelación de los diferentes rubros de la información financiera, así como las bases de medición utilizadas para la elaboración de los estados financieros; por ejemplo: costo histórico, valoración de realización, valor razonables, valor de recuperación o cualquier otro método empleado y los criterios de aplicación de los mismos.

Se aplicó durante este Segundo Trimestre del ejercicio fiscal 2019 la normatividad vigente para el reconocimiento, valuación y revelación de los diferentes rubros de la información Financiera, así como las bases de medición: valor de realización, respetando en el total de las operaciones su costo histórico.

- c) Postulados básicos.

Los emitidos por el CONAC:

1. Sustancia Económica
2. Entes Públicos
3. Existencia Permanente
4. Revelación Suficiente
5. Importancia Relativa
6. Registro e Integración Presupuestaria
7. Consolidación de Información financiera
8. Devengo Contable
9. Valuación
10. Dualidad Económica
11. Consistencia

- d) Norma supletoria.

Las permitidas por la Normatividad del CONAC.



GOBIERNO DEL ESTADO
DE OAXACA



e) Para las entidades que por primera vez estén implementando el base devengado de acuerdo a la Ley de Contabilidad, deberán:

-Revelar las nuevas políticas de reconocimiento:

De acuerdo a lo establecido por el CONAC.

INGRESOS

Devengado.- Cuando exista jurídicamente el derecho al cobro.

Recaudado.- Cuando existe el cobro en efectivo o cualquier otro medio de pago

EGRESOS

Comprometido.- Cuando se existe la aprobación por una autoridad competente de un acto administrativo, u otro instrumento jurídico que formaliza una relación jurídica con terceros para la adquisición de bienes y servicios.

Devengado.- Cuando se reconoce de una obligación de pago a favor de terceros por la recepción de conformidad de bienes, servicios contratados.

Ejercido.- Cuando se emite una cuenta por liquidar Certificada aprobada por la autoridad competente

Pagado.- Cuando se realiza la cancelación total o parcial de las obligaciones de pago.

-Revelar los cambios en las políticas, la clasificación y medición de las mismas, así como su impacto en la información financiera:

6. Políticas de Contabilidad Significativas:

a) Actualización: El registro de la contabilidad se realizó en base a los lineamientos establecidos por el CONAC.

b) Informar sobre la realización de operaciones en el extranjero y de sus efectos en la información financiera gubernamental:



GOBIERNO DEL ESTADO
DE OAXACA



Durante el periodo fiscal 1º de Enero al 30 de Junio 2019, no se realizaron operaciones en Moneda Extranjera, ya que NO APLICA para el ente.

- c) Método de evaluación de la inversión en acciones en el Sector Paraestatal.
NO APLICA
- d) Sistema y método de valuación de inventarios.

El CONAC ha emitido las normas para la valoración de los Activos y el patrimonio de los entes públicos, esta norma permite definir y estandarizar los conceptos básicos de valuación, contenidos en las normas particulares aplicables a los distintos elementos integrantes de los estados Financieros.

A VALOR ACTUAL DEL MERCADO

- e) Beneficios a empleados:

No se tienen reservas para beneficios futuros de los empleados, más que las contempladas anualmente en el presupuesto de egresos del ejercicio presente.

- f) Provisiones:

Las provisiones al 30 de Junio del ejercicio fiscal 2019, lo conforman los siguientes conceptos: en el rubro de servicios personales (nómina de los trabajadores) pagos a terceros institucionales y otros.

- g) Reservas:

NO se cuenta con Reservas.

- h) Cambios en políticas contables y corrección de errores junto con la revelación de los efectos que se tendrá en la información financiera del ente público, ya sea retrospectivos o prospectivos. *No se aplicó*

- i) Reclasificaciones: *No se aplicó*

- j) Depuración y Cancelación de saldos:



Las depuraciones y cancelaciones de saldos se realizaron cada mes en diferentes cuentas contables durante el periodo comprendido: del 1° de enero al 30 de Junio 2019, con la finalidad de presentar cifras actualizadas en los Estados Financieros.

7. Posición en Moneda Extranjera y Protección por riesgo Cambiario:

a) Activos en moneda extranjera:

No aplica

b) Pasivos en moneda extranjera:

No se tienen Pasivos en moneda extranjera (opcional, si es necesario)

c) Posición en moneda extranjera:

No aplica

d) Tipo de cambio:

No aplica

e) Equivalente en moneda nacional:

No aplica

8. Reporte Analítico del Activo:

a) Vida útil o porcentajes de depreciación, deterioro o amortización utilizados en los diferentes tipos de activos:

Durante el del Segundo Trimestre del ejercicio fiscal 2019, la entidad refleja saldos en el rubro de Depreciación Deterioro y Amortización Acumulada de Bienes e Intangibles. *No aplicó*

b) Cambios en el porcentaje de depreciación o valor residual de los activos: *No aplicó*

c) Importe de los gastos conceptualizados en el ejercicio, tanto financieros como de investigación y desarrollo:

No aplica

d) Riesgos por tipo de cambio o tipo de interés de las inversiones financieras:

No aplica.



e) Valor activado en el ejercicio de los bienes construidos por la entidad:

Los bienes de la entidad se reconocen dentro de su Activo No Circulante de su costo histórico, de conformidad con el artículo 29 de la Ley General de Contabilidad Gubernamental.

f) Otras circunstancias de carácter significativo que afecten el activo, tales como bienes en garantía, señalados en embargos, litigios, títulos de inversiones, entregados en garantías, baja significativa del valor de inversiones financieras, etc.:

En el rubro de activos fijos están en proceso de litigio y están siendo atendidos en la Coordinación Jurídica de esta entidad en virtud de que no se cuenta con los títulos de propiedad de la gran mayoría de los terrenos donde se localizan los planteles.

g) Desmantelamiento de Activos, procedimientos, implicaciones, efectos contables:

No se aplicó

h) Administración de activos; planeación con el objetivo de que el ente los utilice de manera más efectiva:

Se utilizan los activos con la operación y mantenimiento óptimo. Se cuenta con un procedimiento de asignación y resguardo individualizado para cada uno de los bienes con los que cuenta esta Institución.

Adicionalmente, se deben incluir las explicaciones de las principales variaciones en el activo, en cuadros comparativos como sigue:

a) Inversiones en valores:

No aplica

b) Patrimonio de Organismos descentralizados

No aplica

c) Inversiones en empresas de participación mayoritaria:

No se tiene inversión en este tipo de empresas.



GOBIERNO DEL ESTADO
DE OAXACA



d) Inversiones en empresas de participación minoritaria:

No aplica.

9. Fideicomisos, Mandatos y Análogos

a) Por ramo administrativo que los reporta:

No aplica.

b) Enlistar los de mayor monto de disponibilidad, relacionando aquellos que conforman el 80% de las disponibilidades:

No aplica

10. Reporte de la Recaudación

a) Análisis del comportamiento de la recaudación correspondiente al ente público o cualquier tipo de ingreso, de forma separada los ingresos locales de los federales:

No aplica

b) Proyección de la recaudación e ingresos en el mediano plazo:

No aplica

11. Información sobre la Deuda y el Reporte Analítico de la Deuda:

a) Utilizar al menos los siguientes indicadores: Deuda respecto al PIB y deuda respecto a la recaudación, tomando como mínimo, un periodo igual o menor a 5 años.

No aplica

b) Información de manera agrupada por tipo de valor gubernamental o instrumento financiero en la que se considere intereses, comisiones, tasa, perfil de vencimiento y otros gastos de la deuda.

No aplica



GOBIERNO DEL ESTADO
DE OAXACA



12. Calificaciones otorgadas:

No se cuenta con calificaciones otorgadas o certificaciones.

13. Proceso de Mejora:

a) Principales Políticas de control interno:

A la fecha se aplicaron políticas de austeridad con el objeto de optimizar los recursos y se pudiera cumplir con todos los planes y proyectos a desarrollar en el periodo fiscal 1º de Enero al 30 de Junio 2019.

b) Medidas de desempeño financiero, metas y alcance:

Racionar el uso de los recursos, para alcanzar el cumplimiento de las funciones para el ejercicio completo.

Se cumple con las metas establecidas en el plan de trabajo durante este Segundo Trimestre del ejercicio fiscal 2019.

14. Información por Segmentos:

Toda la información del Ente, está procesada y se encuentra disponible por Unidad Responsable de realizar las funciones propias.

15. Eventos Posteriores al Cierre:

El ente público no tiene hechos ocurridos en el periodo posterior al que informa, que proporcionen mayor evidencia sobre eventos que le afectan económicamente y que no se conocían a la fecha de cierre.

16. Partes Relacionadas:

No existen partes relacionadas que pudieran ejercer influencia significativa sobre la toma de decisiones financieras y operativas.



GOBIERNO DEL ESTADO
DE OAXACA



17. Responsabilidad sobre la presentación razonable de los Estados Financieros.

Estos Estados Financieros fueron autorizados para su emisión el día 10 de Julio del 2019, por el M.A. Eustorgio Martínez Martínez en su carácter de Director de Administración y Finanzas.

Bajo protesta de decir verdad declaro que los Estados Financieros y sus Notas, son razonablemente correctas y son responsabilidad del emisor.

L.C.P. ELSY LUZ RAMÍREZ GARCÍA
SUBDIRECTORA DE FINANZAS

M.A. EUSTORGIO MARTÍNEZ
MARTÍNEZ
DIRECTOR DE ADMINISTRACIÓN Y
FINANZAS



COBAO

DIRECCIÓN
ADMINISTRATIVA Y
FINANCIERA

Cuenta de la Hacienda Pública Estatal 2019

Gobierno del Estado de Oaxaca

UR: 506 - COLEGIO DE BACHILLERES DEL ESTADO DE OAXACA

UE: 001 - COLEGIO DE BACHILLERES DEL ESTADO DE OAXACA

Estado Analítico del Activo

Del 1° de enero al 30 de junio de 2019



| DESCRIPCION | SALDO INICIAL | PERIODO | | SALDO FINAL | FLUJO |
|---|--------------------|----------------------|----------------------|--------------------|-------------------|
| | | CARGOS | ABONOS | | |
| ACTIVO | | | | | |
| ACTIVO CIRCULANTE | 582,266,205 | 6,664,388,424 | 6,653,113,633 | 593,540,996 | 11,274,791 |
| EFECTIVO Y EQUIVALENTES | 91,415,959 | 6,349,065,687 | 6,259,882,942 | 180,598,703 | 89,182,744 |
| DERECHOS A RECIBIR EFECTIVO O EQUIVALENTES | 490,850,247 | 315,322,737 | 393,230,690 | 412,942,293 | -77,907,953 |
| ACTIVO NO CIRCULANTE | 265,313,880 | 562,585 | 16,306,182 | 249,570,283 | -15,743,597 |
| BIENES INMUEBLES, INFRAESTRUCTURA Y CONSTRUCCIONES EN PROCESO | 231,052,124 | --- | 15,921,690 | 215,130,434 | -15,921,690 |
| BIENES MUEBLES | 34,261,756 | 562,585 | 384,492 | 34,439,848 | 178,093 |
| TOTAL ACTIVO | 847,580,085 | 6,664,951,008 | 6,669,419,815 | 843,111,279 | -4,468,806 |

SUBDIRECTORA DE FINANZAS

L.C.P. ELSY LUZ RAMÍREZ GARCÍA

DIRECTOR DE ADMINISTRACIÓN Y FINANZAS

M. A. EUSTORGIO MARTÍNEZ MARTÍNEZ



DIRECTOR GENERAL

LIC RODRIGO ELIGIO GONZALEZ ILLESCAS

Cuenta de la Hacienda Pública Estatal 2019

Gobierno del Estado de Oaxaca

UR: 506 - COLEGIO DE BACHILLERES DEL ESTADO DE OAXACA

UE: 001 - COLEGIO DE BACHILLERES DEL ESTADO DE OAXACA

Estado Analítico de la Deuda y Otros Pasivos

Del 1° de enero al 30 de junio de 2019



| DENOMINACIÓN DE LAS DEUDAS | MONEDA DE CONTRATACIÓN | INSTITUCION O PAÍS ACREEDOR | SALDO INICIAL DEL PERIODO | SALDO FINAL DEL PERIODO |
|--|------------------------|-----------------------------|---------------------------|-------------------------|
| DEUDA PÚBLICA | | | | |
| Corto Plazo | | | | |
| Deuda Interna | | | | |
| Instituciones de Crédito | PESOS | MEXICO | 0 | 0 |
| Títulos y Valores | | | 0 | 0 |
| Arrendamientos Financieros | | | 0 | 0 |
| Deuda Externa | | | | |
| Organismos Financieros Internacionales | | | 0 | 0 |
| Deuda Bilateral | | | 0 | 0 |
| Títulos y Valores | | | 0 | 0 |
| Arrendamientos Financieros | | | 0 | 0 |
| Subtotal a Corto Plazo | | | 0 | 0 |
| Largo Plazo | | | | |
| Deuda Interna | | | | |
| Instituciones de Crédito | PESOS | MEXICO | 0 | 0 |
| Títulos y Valores | | | 0 | 0 |
| Arrendamientos Financieros | | | 0 | 0 |
| Deuda Externa | | | | |
| Organismos Financieros Internacionales | | | 0 | 0 |
| Deuda Bilateral | | | 0 | 0 |
| Títulos y Valores | | | 0 | 0 |
| Arrendamientos Financieros | | | 0 | 0 |
| Subtotal a Largo Plazo | | | 0 | 0 |
| OTROS PASIVOS | | | | |
| OTROS | PESOS | MEXICO | 0 | 0 |
| SUBTOTAL OTROS PASIVOS | | | 0 | 0 |
| TOTAL DEUDA Y OTROS PASIVOS | | | 0 | 0 |

ESTADO ANALÍTICO DE INGRESOS PRESUPUESTARIOS
DEL 1 DE ENERO AL 30 DE JUNIO DE 2019
(EN PESOS)

| Rubro de Ingresos | Ingreso | | | | | |
|--|----------------------|----------------------------|--------------------|----------------------------|--------------------|--------------------|
| | Estimado | Ampliaciones y Reducciones | Modificado | Devengado | Recaudado | Diferencia |
| | (1) | (2) | (3=1+2) | (4) | (5) | (6=3-4) |
| Impuestos | | | | | | |
| Contribuciones de Mejoras | | | | | | |
| Derechos | | | | | | |
| Productos | | | | | | |
| Corriente | | | | | | |
| Capital | | | | | | |
| Aprovechamientos | | | | | | |
| Corriente | | | | | | |
| Capital | | | | | | |
| Ingresos por Ventas de Bienes y Servicios | | | | | | |
| Contribuciones no Comprendidas en las Fracciones de la Ley de Ingresos Causados en Ejercicios Fiscales Anteriores Pendientes de Liquidación o Pago | | | | | | |
| Participaciones y Aportaciones | | | | | | |
| Transferencias, Asignaciones, Subsidios y Otras Ayudas | 1,005,886,680 | - 21,870,922 | 984,015,758 | 503,988,579 | 420,494,631 | 480,027,179 |
| Otros Ingresos | | | | | | |
| TOTAL | 1,005,886,680 | - 21,870,922 | 984,015,758 | 503,988,579 | 420,494,631 | 480,027,179 |
| | | | | Ingresos excedentes | | 480,027,179 |

| Estado Analítico de Ingresos Por Fuente de Financiamiento | Ingreso | | | | | |
|--|----------------------|----------------------------|--------------------|----------------------------|--------------------|--------------------|
| | Estimado | Ampliaciones y Reducciones | Modificado | Devengado | Recaudado | Diferencia |
| | (1) | (2) | (3=1+2) | (4) | (5) | (6=3-4) |
| Ingresos del Gobierno | 1,005,886,680 | - 21,870,922 | 984,015,758 | 503,988,579 | 420,494,631 | 480,027,179 |
| Impuestos | - | - | - | - | - | - |
| Contribuciones de Mejoras | - | - | - | - | - | - |
| Derechos | - | - | - | - | - | - |
| Productos | - | - | - | - | - | - |
| Corriente | - | - | - | - | - | - |
| Capital | - | - | - | - | - | - |
| Aprovechamientos | - | - | - | - | - | - |
| Corriente | - | - | - | - | - | - |
| Capital | - | - | - | - | - | - |
| Contribuciones no Comprendidas en las Fracciones de la Ley de Ingresos Causados en Ejercicios Fiscales Anteriores Pendientes de Liquidación o Pago | - | - | - | - | - | - |
| Participaciones y Aportaciones | - | - | - | - | - | - |
| Transferencias, Asignaciones, Subsidios y Otras Ayudas | 1,005,886,680 | - 21,870,922 | 984,015,758 | 503,988,579 | 420,494,631 | 480,027,179 |
| Otros Ingresos | - | - | - | - | - | - |
| Ingresos de Organismos y Empresas | - | - | - | - | - | - |
| Cuotas y Aportaciones de Seguridad Social | - | - | - | - | - | - |
| Ingresos por Ventas de Bienes y Servicios | - | - | - | - | - | - |
| Transferencias, Asignaciones, Subsidios y Otras Ayudas | - | - | - | - | - | - |
| Ingresos derivados de financiamiento | - | - | - | - | - | - |
| Ingresos derivados de financiamiento | - | - | - | - | - | - |
| TOTAL | 1,005,886,680 | - 21,870,922 | 984,015,758 | 503,988,579 | 420,494,631 | 480,027,179 |
| | | | | Ingresos excedentes | | 480,027,179 |

CUENTA PUBLICA 2019
ESTADO ANALITICO DEL EJERCICIO DEL PRESUPUESTO DE EGRESOS
CLASIFICACION ADMINISTRATIVA
SEGUNDO INFORME TRIMESTRAL ENERO-JUNIO



| Cve | Concepto | Aprobado 1 | Ampliaciones / Reducciones 2 | Modificado 3 = (1+2) | Devengado 4 | Pagado Transferido 5 | Subejercicio 6 = (3-4) |
|-------------------------|---|-----------------------|------------------------------------|-------------------------|-----------------------|----------------------------|---------------------------|
| 5 | ORGANISMOS PÚBLICOS DESCENTRALIZADOS | 570,362,784.99 | 136,260,573.81 | 706,623,358.80 | 503,988,579.25 | 420,494,630.62 | 202,634,779.55 |
| 06 | COLEGIO DE BACHILLERES DEL ESTADO DE OAXACA | 570,362,784.99 | 136,260,573.81 | 706,623,358.80 | 503,988,579.25 | 420,494,630.62 | 202,634,779.55 |
| TOTAL DEL GASTO: | | 570,362,784.99 | 136,260,573.81 | 706,623,358.80 | 503,988,579.25 | 420,494,630.62 | 202,634,779.55 |

CUENTA PUBLICA 2019

ESTADO ANALITICO DEL EJERCICIO DEL PRESUPUESTO DE EGRESOS

CLASIFICACION ECONOMICA (POR TIPO DE GASTO)

SEGUNDO INFORME TRIMESTRAL ENERO-JUNIO



| Cve | Concepto | Aprobado 1 | Ampliaciones / Reducciones 2 | Modificado 3 = (1+2) | Devengado 4 | Pagado 5 | Subejercicio 6 = (3-4) |
|------------|--|-----------------------|---|---------------------------------|------------------------|-----------------------|-----------------------------------|
| 506 | COLEGIO DE BACHILLERES DEL ESTADO DE OAXACA | | | | | | |
| 1 | GASTO CORRIENTE | 570,362,784.99 | 107,877,247.00 | 678,240,031.99 | 476,272,044.39 | 392,778,095.76 | 201,967,987.60 |
| 2 | GASTO DE CAPITAL | 0.00 | 260,337.20 | 260,337.20 | 260,337.19 | 260,337.19 | 0.01 |
| 3 | AMORTIZACIÓN DE LA DEUDA Y DISMINUCIÓN DE PASIVOS | 0.00 | 28,122,989.61 | 28,122,989.61 | 27,456,197.67 | 27,456,197.67 | 666,791.94 |
| | TOTAL DEPENDENCIA / ENTIDAD: | 570,362,784.99 | 136,260,573.81 | 706,623,358.80 | 503,988,579.25 | 420,494,630.62 | 202,634,779.55 |

CUENTA PUBLICA 2019

ESTADO ANALITICO DEL EJERCICIO DEL PRESUPUESTO DE EGRESOS

CLASIFICACION POR OBJETO DEL GASTO (CAPITULO-CONCEPTO)

SEGUNDO INFORME TRIMESTRAL ENERO-JUNIO



| Cve | Concepto | Aprobado 1 | Ampliaciones / Reducciones 2 | Modificado 3 = (1+2) | Devengado 4 | Pagado 5 | Subejercicio 6 = (3-4) |
|------------|---|-----------------------|------------------------------------|-------------------------|-----------------------|-----------------------|---------------------------|
| 506 | COLEGIO DE BACHILLERES DEL ESTADO DE OAXACA | | | | | | |
| 4 | TRANSFERENCIAS, ASIGNACIONES, SUBSIDIOS Y OTRAS AYUDAS | 570,362,784.99 | 107,877,247.00 | 678,240,031.99 | 476,272,044.39 | 392,778,095.76 | 201,967,987.60 |
| 1 | TRANSFERENCIAS INTERNAS Y ASIGNACIONES AL SECTOR PÚBLICO | 570,362,784.99 | 107,877,247.00 | 678,240,031.99 | 476,272,044.39 | 392,778,095.76 | 201,967,987.60 |
| 5 | BIENES MUEBLES, INMUEBLES E INTANGIBLES | 0.00 | 260,337.20 | 260,337.20 | 260,337.19 | 260,337.19 | 0.01 |
| 1 | MOBILIARIO Y EQUIPO DE ADMINISTRACIÓN | 0.00 | 202,400.00 | 202,400.00 | 202,400.00 | 202,400.00 | 0.00 |
| 2 | MOBILIARIO Y EQUIPO EDUCACIONAL Y RECREATIVO | 0.00 | 57,937.20 | 57,937.20 | 57,937.19 | 57,937.19 | 0.01 |
| 9 | DEUDA PÚBLICA | 0.00 | 28,122,989.61 | 28,122,989.61 | 27,456,197.67 | 27,456,197.67 | 666,791.94 |
| 9 | ADEUDOS DE EJERCICIOS FISCALES ANTERIORES (ADEFAS) | 0.00 | 28,122,989.61 | 28,122,989.61 | 27,456,197.67 | 27,456,197.67 | 666,791.94 |
| | TOTAL DEPENDENCIA / ENTIDAD | 570,362,784.99 | 136,260,573.81 | 706,623,358.80 | 503,988,579.25 | 420,494,630.62 | 202,634,779.55 |

CUENTA PUBLICA 2019

ESTADO ANALITICO DEL EJERCICIO DEL PRESUPUESTO DE EGRESOS

CLASIFICACION FUNCIONAL (FINALIDAD Y FUNCION)

SEGUNDO INFORME TRIMESTRAL ENERO-JUNIO



| Cve | Concepto | Aprobado 1 | Ampliaciones / Reducciones 2 | Modificado 3 = (1+2) | Devengado 4 | Pagado 5 | Subejercicio 6 = (3-4) |
|------------|--|-----------------------|------------------------------------|-------------------------|-----------------------|-----------------------|---------------------------|
| 506 | COLEGIO DE BACHILLERES DEL ESTADO DE OAXACA | | | | | | |
| 2 | DESARROLLO SOCIAL | 570,362,784.99 | 108,137,584.20 | 678,500,369.19 | 476,532,381.58 | 393,038,432.95 | 201,967,987.61 |
| 5 | EDUCACIÓN | 570,362,784.99 | 108,137,584.20 | 678,500,369.19 | 476,532,381.58 | 393,038,432.95 | 201,967,987.61 |
| 4 | OTRAS NO CLASIFICADAS EN FUNCIONES ANTERIORES | 0.00 | 28,122,989.61 | 28,122,989.61 | 27,456,197.67 | 27,456,197.67 | 666,791.94 |
| 4 | ADEUDOS DE EJERCICIOS FISCALES ANTERIORES | 0.00 | 28,122,989.61 | 28,122,989.61 | 27,456,197.67 | 27,456,197.67 | 666,791.94 |
| | TOTAL DEPENDENCIA / FNTIDAD | 570,362,784.99 | 136,260,573.81 | 706,623,358.80 | 503,988,579.25 | 420,494,630.62 | 202,634,779.55 |



ENDEUDAMIENTO NETO DEL 01 DE ENERO AL 30 DE JUNIO DE 2019 (Pesos)

Table with 4 columns: Identificación de Crédito o Instrumento, Contratación/Colocación (A), Amortización (B), and Endeudamiento Neto (C = A - B). Rows include 'Creditos Bancarios' and 'Otros Instrumentos de Deuda'. A large 'NO APLICA' watermark is overlaid on the table.



INTERESES DE LA DEUDA DEL 01 DE ENERO AL 30 DE JUNIO DE 2019 (Pesos)

| Identificación de Crédito o Instrumento | Devengado | Pagado |
|---|-----------|--------|
| Créditos Bancarios | | |
| | | |
| | | |
| | | |
| | | |
| | | |
| | | |
| | | |
| | | |
| Total de intereses de Créditos Bancarios | 0 | 0 |
| Otros Instrumentos de Deuda | | |
| | | |
| | | |
| | | |
| | | |
| | | |
| | | |
| | | |
| Total de intereses de Otros Instrumentos de Deuda | 0 | 0 |
| TOTAL | 0 | 0 |

NO APLICA

CUENTA PUBLICA 2019

ESTADO ANALITICO DEL EJERCICIO DEL PRESUPUESTO DE EGRESOS

RESUMEN POR PROGRAMA PRESUPUESTARIO

SEGUNDO INFORME TRIMESTRAL ENERO-JUNIO



| Concepto | Aprobado 1 | Ampliaciones / Reducciones 2 | Modificado 3 = (1+2) | Devengado 4 | Pagado 5 | Subejercicio 6 = (3-4) |
|---|-----------------------|---|---------------------------------|------------------------|-----------------------|-----------------------------------|
| 5 ORGANISMOS PÚBLICOS DESCENTRALIZADOS | 570,362,784.99 | 136,260,573.81 | 706,623,358.80 | 503,988,579.25 | 420,494,630.62 | 202,634,779.55 |
| 06 COLEGIO DE BACHILLERES DEL ESTADO DE OAXACA | 570,362,784.99 | 136,260,573.81 | 706,623,358.80 | 503,988,579.25 | 420,494,630.62 | 202,634,779.55 |
| 1 PROGRAMAS | 570,362,784.99 | 108,137,584.20 | 678,500,369.19 | 476,532,381.58 | 393,038,432.95 | 201,967,987.61 |
| 2 DESEMPEÑO DE LAS FUNCIONES | 570,362,784.99 | 108,137,584.20 | 678,500,369.19 | 476,532,381.58 | 393,038,432.95 | 201,967,987.61 |
| 4 ADEUDOS DE EJERCICIOS FISCALES ANTERIORES | 0.00 | 28,122,989.61 | 28,122,989.61 | 27,456,197.67 | 27,456,197.67 | 666,791.94 |
| 9 ADEUDOS DE EJERCICIOS FISCALES ANTERIORES | 0.00 | 28,122,989.61 | 28,122,989.61 | 27,456,197.67 | 27,456,197.67 | 666,791.94 |
| TOTAL GENERAL | 570,362,784.99 | 136,260,573.81 | 706,623,358.80 | 503,988,579.25 | 420,494,630.62 | 202,634,779.55 |

REPORTE DE AVANCE DE GESTIÓN UR 506 - COLEGIO DE BACHILLERES DEL ESTADO DE OAXACA SEGUNDO TRIMESTRE 2019



OBJETIVO INSTITUCIONAL:

LOS OBJETIVOS DEL COBAO SERÁN IMPARTIR, IMPULSAR Y PROMOVER LA EDUCACIÓN MEDIA SUPERIOR EN SU MODALIDAD DE BACHILLERATO, APEGÁNDOSE A LO DISPUESTO POR EL ARTÍCULO 3º DE LA CONSTITUCIÓN POLÍTICA DE LOS ESTADOS UNIDOS MEXICANOS, LA LEY GENERAL DE EDUCACIÓN Y DEMÁS ORDENAMIENTOS VIGENTES QUE REGULAN LA MATERIA Y SUS REGLAMENTOS.

LINEACIÓN PED:

MATRIZ DE INDICADORES PARA RESULTADOS:

PROPORCIONAR A LAS Y LOS ESTUDIANTES UNA FORMACIÓN EDUCATIVA INTEGRAL Y DE CALIDAD, QUE FAVOREZCA CONOCIMIENTOS, HABILIDADES Y ACTITUDES, DE ACUERDO CON EL CONTEXTO SOCIAL Y LABORAL.

EJE: 01-OAXACA INCLUYENTE CON EL DESARROLLO SOCIAL

FIN: PROPORCIONAR A LAS Y LOS ESTUDIANTES UNA FORMACIÓN EDUCATIVA INTEGRAL Y DE CALIDAD, QUE FAVOREZCA CONOCIMIENTOS, HABILIDADES Y ACTITUDES, DE ACUERDO CON EL CONTEXTO SOCIAL Y LABORAL.

TEMA: 01-EDUCACIÓN

PROPOSITO: LOS PLANTELES DE EDUCACIÓN MEDIA SUPERIOR OFRECEN EDUCACIÓN DE CALIDAD

08-PROPORCIONAR A LAS Y LOS ESTUDIANTES UNA FORMACIÓN EDUCATIVA INTEGRAL Y DE CALIDAD, QUE FAVOREZCA CONOCIMIENTOS, HABILIDADES Y ACTITUDES, DE ACUERDO CON EL CONTEXTO SOCIAL Y LABORAL.

01-ACTUALIZAR LOS PLANES Y PROGRAMAS DE ESTUDIO DE EDUCACIÓN MEDIA SUPERIOR CON UN ENFOQUE BASADO EN COMPETENCIAS QUE PERMITA EL MÁXIMO APROVECHAMIENTO ESCOLAR DE LOS EDUCANDOS; Y FACILITE SU PERMANENCIA, TERMINACIÓN Y FORMACIÓN OPORTUNA.

ESTRATEGIA:

COMPONENTE: 896-PLANTELES EN EL PADRÓN DE BUENA CALIDAD DE EDUCACIÓN MEDIA SUPERIOR CERTIFICADOS

LINEAS DE ACCIÓN:

03-FORTALECER MODELOS DE FORMACIÓN INTERCULTURAL CON UN ENFOQUE DE CALIDAD Y LOGRO ACADÉMICO.

UE: 001-COLEGIO DE BACHILLERES DEL ESTADO DE OAXACA

ACTIVIDAD: 1822-INGRESAR PLANTEL AL PADRÓN DE BUENA CALIDAD

| ESTRUCTURA PROGRAMÁTICA PRESUPUESTAL | | | | | | | | | |
|--|--|---------------|------------------------|-----------------------|---|------------------------------|----------------------|-------------------------------------|--|
| PROGRAMA | SUBPROGRAMA | | PROYECTO | | OBRA/ACTIVIDAD | | | | |
| 132-FORMACIÓN CON CALIDAD EN LA EDUCACIÓN MEDIA SUPERIOR | 01-CERTIFICACIÓN DE PLANTELES EN EL PADRÓN DE BUENA CALIDAD DE EDUCACIÓN MEDIA SUPERIOR | | 000- - - | | 001-INGRESAR PLANTELES AL PADRÓN DE BUENA CALIDAD | | | | |
| PRESUPUESTO ANUAL | | | | | | | | | |
| Aprobado | Ampliación | Reducción | Modificado | EJERCIDO T1 | EJERCIDO T2 | EJERCIDO T3 | EJERCIDO T4 | TOTAL EJERCIDO AL TRIMESTRE VIGENTE | |
| 2,100,000.00 | 0.00 | 0.00 | 2,100,000.00 | 0.00 | 32,759.13 | 0.00 | 0.00 | 0.00 | |
| PRESUPUESTO TRIMESTRAL DE LA ACTIVIDAD | | | | | | | | | |
| Aprobado | Modificado | Comprometido | Devengado | Ejercido | | % de Ejercido Vs. Modificado | | | |
| 815,000.00 | 32,759.13 | 32,759.13 | 32,759.13 | 32,759.13 | | 100.00 | | | |
| DATOS DEL INDICADOR | | | | | | | | | |
| Nombre : | PORCENTAJE DE PLANTELES INGRESADOS AL PADRÓN DE BUENA CALIDAD | | | Número de indicador : | | 1933 | | | |
| Definición : | MIDE EL PORCENTAJE DE PLANTELES INGRESADOS AL PADRÓN DE BUENA CALIDAD RESPECTO A LOS PROGRAMADOS | | | | | | | | |
| Método de Cálculo : | (NÚMERO DE PLANTELES INGRESADOS AL PADRÓN DE BUENA CALIDAD)/NÚMERO DE PLANTELES PROGRAMADOS A INGRESAR*100 | | | | | | | | |
| Tipo | Dimensión | | Frecuencia de Medición | | Forma de cálculo del indicador | | Sentido Esperado | | |
| GESTIÓN | EFICACIA | | TRIMESTRAL | | PORCENTAJE | | ACUMULADO ASCENDENTE | | |
| MEDIOS DE VERIFICACIÓN / FUENTE INFORMACIÓN | | | | | | | | | |
| Dictamen emitido por el Consejo para la Evaluación de la Educación del Tipo Media Superior A.C.(COPEMS).www.coppems.mx. | | | | | | | | | |
| CUMPLIR EN TIEMPO Y FORMA CON LOS PROCESOS DE PERMANENCIA ESTABLECIDOS POR EL CONSEJO PARA LA EVALUACIÓN DE LA EDUCACIÓN DEL TIPO MEDIA SUPERIOR A. C. | | | | | | | | | |
| DATOS DE LA META | | | | | | | | | |
| Definición de la variable Meta: 1 - NÚMERO DE PLANTELES INGRESADOS AL PADRÓN DE BUENA CALIDAD | | | | | | | | | |
| Unidad de medida: 25 - NÚMERO | | | | | | | | | |
| LINEA BASE DEL INDICADOR | | | | | | | | | |
| AÑO | 2016 | 2017 | 2018 | 2019 | VALOR PROGRAMADO ANUAL | | | | |
| | VALOR | VALOR | VALOR | VALOR | VALOR | | | | |
| | | | | | 8.00 | | | | |
| AVANCE TRIMESTRAL | | | | | | | | | |
| 1er. TRIMESTRE | | | | | | | | | |
| PROGRAMADA | 0.00 | 2o. TRIMESTRE | | 3er. TRIMESTRE | | 4o. TRIMESTRE | | | |
| PROGRAMACIÓN ACTUALIZADA | 0.00 | 0.00 | 0.00 | 0.00 | CUMPLIMIENTO DE METAS | | | | |
| ALCANZADA | 0.00 | 0.00 | 0.00 | 0.00 | T1+T2+T3+T4 | | | | |
| PORCENTAJE ALCANZADO TRIMESTRAL | 0.00 | 0.00 | 0.00 | 0.00 | T1+T2+T3+T4 | | | | |
| | | | | | PORCENTAJE ALCANZADO ANUAL | | | | |
| | | | | | 0.00 | | | | |

PORCENTAJE DE CUMPLIMIENTO ALCANZADO EN EL TRIMESTRE: 0.00 %

JEFE ADMINISTRATIVO
M. A. EUSTORGIO MARTÍNEZ MARTÍNEZ
DIRECTOR DE ADMINISTRACIÓN Y FINANZAS

TITULAR DE LA DEPENDENCIA/ENTIDAD
LIC RODRIGO ELIGIO GONZALEZ ILLESCAS
DIRECTOR GENERAL

REPORTE DE AVANCE DE GESTIÓN UR 506 - COLEGIO DE BACHILLERES DEL ESTADO DE OAXACA SEGUNDO TRIMESTRE 2019



ALINEACIÓN PED:

ESTRATEGIA: 02-FORTALECER LA ACTUALIZACIÓN Y PROFESIONALIZACIÓN DOCENTE Y DIRECTIVA.
LÍNEAS DE ACCIÓN: 03-IMPULSAR LA EVALUACIÓN INTEGRAL DE DOCENTES Y DIRECTIVOS.
UE: 001-COLEGIO DE BACHILLERES DEL ESTADO DE OAXACA

MATRIZ DE INDICADORES PARA RESULTADOS:

COMPONENTE: 596-PLANTELES EN EL PADRÓN DE BUENA CALIDAD DE EDUCACIÓN MEDIA SUPERIOR CERTIFICADOS
ACTIVIDAD: 1823-MANTENER PLANTEL EN EL PADRÓN DE BUENA CALIDAD DE EDUCACIÓN MEDIA SUPERIOR

| PROGRAMA | | SUBPROGRAMA | | PROYECTO | | OBRA/ACTIVIDAD | |
|--|----------------------|--|------------|--------------------------------|------------------------------|--|-------------|
| 132-FORMACIÓN CON CALIDAD EN LA EDUCACIÓN MEDIA SUPERIOR | | 01-CERTIFICACIÓN DE PLANTELES EN EL PADRÓN DE BUENA CALIDAD DE EDUCACIÓN MEDIA SUPERIOR | | 000- - - | | 002-MANTENER PLANTELES EN EL PADRÓN DE BUENA CALIDAD DE EDUCACIÓN MEDIA SUPERIOR | |
| ESTRUCTURA PROGRAMÁTICA PRESUPUESTAL | | | | | | | |
| PRESUPUESTO ANUAL | | | | | | | |
| Aprobado | Ampliación | Reducción | Modificado | EJERCIDO T1 | EJERCIDO T2 | EJERCIDO T3 | EJERCIDO T4 |
| 700,000.00 | 0.00 | 0.00 | 700,000.00 | 0.00 | 1,392.00 | 0.00 | 0.00 |
| TOTAL EJERCIDO AL TRIMESTRE VIGENTE | | | | 0.00 | | | |
| PRESUPUESTO TRIMESTRAL DE LA ACTIVIDAD | | | | | | | |
| Aprobado | Modificado | Comprometido | Devengado | Ejercido | % de Ejercido Vs. Modificado | | |
| 250,000.00 | 1,392.00 | 1,392.00 | 1,392.00 | 1,392.00 | 100.00 | | |
| DATOS DEL INDICADOR | | | | | | | |
| Nombre : | | PORCENTAJE DE PLANTELES QUE PERMANECEN EN EL PADRÓN DE BUENA CALIDAD | | Número de indicador : | | 1934 | |
| Definición : | | MIDE EL PORCENTAJE DE PLANTELES QUE PERMANECEN EN EL PADRÓN DE BUENA CALIDAD, RESPECTO AL PROGRAMADO | | | | | |
| Método de Cálculo : | | (NÚMERO DE PLANTELES QUE PERMANECEN EN EL PADRÓN DE BUENA CALIDAD/ NÚMERO DE PLANTELES PROGRAMADOS A PERMANECER)*100 | | | | | |
| Tipo | | Dimensión | | Forma de cálculo del indicador | | Tipo de Valor | |
| GESTIÓN | | EFICACIA | | TRIMESTRAL | | ACUMULADO | |
| MEDIOS DE VERIFICACIÓN / FUENTE INFORMACIÓN | | | | PORCENTAJE | | ASCENDENTE | |
| DICTAMEN EMITIDO POR EL CONSEJO PARA LA EVALUACIÓN DE LA EDUCACIÓN DEL TIPO MEDIA SUPERIOR A. C. WWW.COPPEMS.MX | | | | | | | |
| CUMPLIR EN TIEMPO Y FORMA CON LOS PROCESOS DE PERMANENCIA ESTABLECIDOS POR EL CONSEJO PARA LA EVALUACIÓN DE LA EDUCACIÓN DEL TIPO MEDIA SUPERIOR A. C. | | | | | | | |
| DATOS DE LA META | | | | | | | |
| Definición de la variable Meta: 1 - NÚMERO DE PLANTELES QUE PERMANECEN EN EL PADRÓN DE BUENA CALIDAD | | | | | | | |
| Unidad de medida: 25 - NÚMERO | | | | | | | |
| LÍNEA BASE DEL INDICADOR | | | | | | | |
| AÑO | 2017 | 2018 | 2019 | VALOR | | | |
| | 0.00 | 0.00 | 7.00 | 9.00 | | | |
| AVANCE TRIMESTRAL | | | | | | | |
| 1er. TRIMESTRE | | | | | | | |
| METAS | PROGRAMADA | 0.00 | 2.00 | CUMPLIMIENTO DE METAS | | | |
| | ACTUALIZADA | 0.00 | 0.00 | T1+T2+T3+T4 | | | |
| | ALCANZADA | 0.00 | 0.00 | T1+T2+T3+T4 | | | |
| | PORCENTAJE ALCANZADO | 0.00 | 0.00 | PORCENTAJE ALCANZADO ANUAL | | | |
| | TRIMESTRAL | 0.00 | 0.00 | 0.00 | | | |
| PORCENTAJE DE CUMPLIMIENTO ALCANZADO EN EL TRIMESTRE: 0.00 % | | | | | | | |

JEFE ADMINISTRATIVO
M. A. EUSTORGIO MARTÍNEZ MARTÍNEZ
DIRECTOR DE ADMINISTRACIÓN Y FINANZAS

TITULAR DE LA DEPENDENCIA/ENTIDAD
LIC RODRIGO ELIGIO GONZALEZ ILLESCAS
DIRECTOR GENERAL

REPORTE DE AVANCE DE GESTIÓN UR 506 - COLEGIO DE BACHILLERES DEL ESTADO DE OAXACA SEGUNDO TRIMESTRE 2019



ALINEACIÓN PED:

ESTRATEGIA: 02-FORTALECER LA ACTUALIZACIÓN Y PROFESIONALIZACIÓN DOCENTE Y DIRECTIVA.

LÍNEAS DE ACCIÓN: 01-INCREMENTAR LA CAPACITACIÓN Y CERTIFICACIÓN DE QUIENES REALIZAN ACTIVIDADES DE DOCENCIA Y DIRECCIÓN EN COMPETENCIAS DOCENTES Y DIRECTIVAS CONFORME CON LAS NECESIDADES DEL ALUMINADO Y LOS CRITERIOS DE LA REFORMA INTEGRAL DE LA EDUCACIÓN MEDIA SUPERIOR (RIEMS).

UE: 001-COLEGIO DE BACHILLERES DEL ESTADO DE OAXACA

MATRIZ DE INDICADORES PARA RESULTADOS:

COMPONENTE: 852-TECNOLOGÍAS DE LA INFORMACIÓN DESARROLLADAS E IMPLEMENTADAS
ACTIVIDAD: 1824-OPERAR EL SISTEMA ESTADÍSTICO Y DE INFORMACIÓN EDUCATIVA

| PROGRAMA | | SUBPROGRAMA | | PROYECTO | | OBRA/ACTIVIDAD | |
|---|--|--|--|--|--|--|--|
| 132-FORMACIÓN CON CALIDAD EN LA EDUCACIÓN MEDIA SUPERIOR | | 02-DESARROLLO E IMPLEMENTACIÓN DE TECNOLOGÍAS DE LA INFORMACIÓN | | 000-- | | 001-CREAR PROCESOS INFORMÁTICOS PARA EL MANEJO EFICIENTE DE LA INFORMACIÓN ESCOLAR Y ADMINISTRATIVA | |
| Aprobado | | Modificado | | EJERCIDO T1 | | EJERCIDO T2 | |
| 572,000.00 | | 597,940.57 | | 25,940.57 | | 608.41 | |
| Ampliación | | Reducción | | EJERCIDO T3 | | EJERCIDO T4 | |
| 25,940.57 | | 0.00 | | 0.00 | | 0.00 | |
| TOTAL EJERCIDO AL TRIMESTRE VIGENTE | | TOTAL EJERCIDO AL TRIMESTRE VIGENTE | | TOTAL EJERCIDO AL TRIMESTRE VIGENTE | | TOTAL EJERCIDO AL TRIMESTRE VIGENTE | |
| 608.41 | | 608.41 | | 608.41 | | 608.41 | |
| Aprobado | | Modificado | | Ejercido | | % de Ejercido Vs. Modificado | |
| 183,000.00 | | 608.41 | | 608.41 | | 100.00 | |
| PRESUPUESTO ANUAL | | PRESUPUESTO ANUAL | | PRESUPUESTO ANUAL | | PRESUPUESTO ANUAL | |
| 1935 | | 1935 | | 1935 | | 1935 | |
| Nombre : | | Número de indicador : | | Número de indicador : | | Número de indicador : | |
| PORCENTAJE DE SISTEMAS ESTADÍSTICOS Y DE INFORMACIÓN DESARROLLADOS Y OPERADOS | | 1935 | | 1935 | | 1935 | |
| Definición : | | MIDE EL PORCENTAJE DE SISTEMAS ESTADÍSTICOS Y DE INFORMACIÓN DESARROLLADOS Y OPERADOS, RESPECTO A LO PLANEADO | | MIDE EL PORCENTAJE DE SISTEMAS ESTADÍSTICOS Y DE INFORMACIÓN DESARROLLADOS Y OPERADOS, RESPECTO A LO PLANEADO | | MIDE EL PORCENTAJE DE SISTEMAS ESTADÍSTICOS Y DE INFORMACIÓN DESARROLLADOS Y OPERADOS, RESPECTO A LO PLANEADO | |
| Método de Cálculo : | | (NÚMERO DE SISTEMAS ESTADÍSTICOS Y DE INFORMACIÓN DESARROLLADOS Y OPERADOS)/(NÚMERO DE SISTEMAS ESTADÍSTICOS Y DE INFORMACIÓN PLANEADOS)*100 | | (NÚMERO DE SISTEMAS ESTADÍSTICOS Y DE INFORMACIÓN DESARROLLADOS Y OPERADOS)/(NÚMERO DE SISTEMAS ESTADÍSTICOS Y DE INFORMACIÓN PLANEADOS)*100 | | (NÚMERO DE SISTEMAS ESTADÍSTICOS Y DE INFORMACIÓN DESARROLLADOS Y OPERADOS)/(NÚMERO DE SISTEMAS ESTADÍSTICOS Y DE INFORMACIÓN PLANEADOS)*100 | |
| Tipo | | Frecuencia de Medición | | Forma de cálculo del indicador | | Tipo de Valor | |
| GESTIÓN | | TRIMESTRAL | | PORCENTAJE | | ACUMULADO | |
| MEDIOS DE VERIFICACIÓN / FUENTE INFORMACIÓN | | TRIMESTRAL | | PORCENTAJE | | ACUMULADO | |
| REPORTE DE PROYECTOS OPERADOS EMITIDO POR EL DEPARTAMENTO DE SISTEMAS DE LA DIRECCIÓN DE PLANEACIÓN DEL COBAO | | TRIMESTRAL | | PORCENTAJE | | ACUMULADO | |
| SE CUENTA CON LOS DATOS E INFRAESTRUCTURA NECESARIOS PARA GENERAR LA INFORMACIÓN | | TRIMESTRAL | | PORCENTAJE | | ACUMULADO | |
| DATOS DE LA META | | DATOS DE LA META | | DATOS DE LA META | | DATOS DE LA META | |
| VALOR PROGRAMADO ANUAL | | VALOR PROGRAMADO ANUAL | | VALOR PROGRAMADO ANUAL | | VALOR PROGRAMADO ANUAL | |
| 5.00 | | 5.00 | | 5.00 | | 5.00 | |
| AVANCE TRIMESTRAL | | AVANCE TRIMESTRAL | | AVANCE TRIMESTRAL | | AVANCE TRIMESTRAL | |
| 1er. TRIMESTRE | | 2o. TRIMESTRE | | 3er. TRIMESTRE | | 4o. TRIMESTRE | |
| 2.00 | | 1.00 | | 2.00 | | 2.00 | |
| PROGRAMADA | | PROGRAMADA | | PROGRAMADA | | PROGRAMADA | |
| 2.00 | | 2.00 | | 2.00 | | 2.00 | |
| ACTUALIZADA | | ACTUALIZADA | | ACTUALIZADA | | ACTUALIZADA | |
| 0.00 | | 0.00 | | 0.00 | | 0.00 | |
| ALCANZADA | | ALCANZADA | | ALCANZADA | | ALCANZADA | |
| 0.00 | | 0.00 | | 0.00 | | 0.00 | |
| PORCENTAJE ALCANZADO ANUAL | | PORCENTAJE ALCANZADO ANUAL | | PORCENTAJE ALCANZADO ANUAL | | PORCENTAJE ALCANZADO ANUAL | |
| 0.00 | | 0.00 | | 0.00 | | 0.00 | |
| PORCENTAJE DE CUMPLIMIENTO ALCANZADO EN EL TRIMESTRE: | | PORCENTAJE DE CUMPLIMIENTO ALCANZADO EN EL TRIMESTRE: | | PORCENTAJE DE CUMPLIMIENTO ALCANZADO EN EL TRIMESTRE: | | PORCENTAJE DE CUMPLIMIENTO ALCANZADO EN EL TRIMESTRE: | |
| 0.00 % | | 0.00 % | | 0.00 % | | 0.00 % | |

JEFE ADMINISTRATIVO
M. A. EUSTORGIO MARTÍNEZ MARTÍNEZ
DIRECTOR DE ADMINISTRACIÓN Y FINANZAS

TITULAR DE LA DEPENDENCIA/ENTIDAD
LIC RODRIGO ELIGIO GONZALEZ ILLESCAS
DIRECTOR GENERAL

REPORTE DE AVANCE DE GESTIÓN UR 506 - COLEGIO DE BACHILLERES DEL ESTADO DE OAXACA SEGUNDO TRIMESTRE 2019



ALINEACIÓN PED:

MATRIZ DE INDICADORES PARA RESULTADOS:

ESTRATEGIA: 02-FORTALECER LA ACTUALIZACIÓN Y PROFESIONALIZACIÓN DOCENTE Y DIRECTIVA.
 LÍNEAS DE ACCIÓN: 01-INCREMENTAR LA CAPACITACIÓN Y CERTIFICACIÓN DE QUIENES REALIZAN ACTIVIDADES DE DOCENCIA Y DIRECCIÓN, EN COMPETENCIAS DOCENTES Y DIRECTIVAS CONFORME CON LAS NECESIDADES DEL ALUMNADO Y LOS CRITERIOS DE LA REFORMA INTEGRAL DE LA EDUCACIÓN MEDIA SUPERIOR (RIEMS).
 UE: 001-COLEGIO DE BACHILLERES DEL ESTADO DE OAXACA

COMPONENTE: 854-DOCENTES EVALUADOS POR EL SERVICIO PROFESIONAL DOCENTE
 ACTIVIDAD: 1829-CAPACITAR AL PERSONAL DOCENTE, DIRECTIVO Y ADMINISTRATIVO

| PROGRAMA | | SUBPROGRAMA | | PROYECTO | | OBRA/ACTIVIDAD | |
|---|--|---|--|--------------------------------|--|---|--|
| 132-FORMACIÓN CON CALIDAD EN LA EDUCACIÓN MEDIA SUPERIOR | | 04-EVALUACIÓN POR EL SERVICIO PROFESIONAL DOCENTE | | 000-- | | 001-CAPACITAR AL PERSONAL DOCENTE, DIRECTIVO Y ADMINISTRATIVO | |
| ESTRUCTURA PROGRAMÁTICA PRESUPUESTAL | | | | | | | |
| PRESUPUESTO ANUAL | | | | | | | |
| Aprobado | | EJERCIDO T1 | | EJERCIDO T2 | | EJERCIDO T4 | |
| 3,800,188.00 | | 335.00 | | 1,380,586.35 | | 0.00 | |
| Modificado | | EJERCIDO T3 | | EJERCIDO T4 | | EJERCIDO T4 | |
| 3,042.00 | | 3,797,146.00 | | 0.00 | | 0.00 | |
| PRESUPUESTO TRIMESTRAL DE LA ACTIVIDAD | | | | | | | |
| Aprobado | | Devengado | | Ejercido | | % de Ejercido Vs. Modificado | |
| 55,047.00 | | 1,380,586.35 | | 1,380,586.35 | | 100.00 | |
| DATOS DEL INDICADOR | | | | | | | |
| Nombre : | | Número de indicador : | | | | | |
| PORCENTAJE DE JORNADAS DE CAPACITACIÓN REALIZADAS | | 1940 | | | | | |
| Definición : | | FORMA DE CÁLCULO DEL INDICADOR | | | | | |
| MIDE EL PORCENTAJE DE JORNADAS DE CAPACITACIÓN REALIZADAS, RESPECTO A LO PROGRAMADO | | FORMA DE CÁLCULO DEL INDICADOR | | | | | |
| Método de Cálculo : | | FORMA DE CÁLCULO DEL INDICADOR | | | | | |
| (NÚMERO DE JORNADAS DE CAPACITACIÓN REALIZADAS/NÚMERO DE JORNADAS DE CAPACITACIÓN PROGRAMADAS)*100 | | FORMA DE CÁLCULO DEL INDICADOR | | | | | |
| Tipo | | Frecuencia de Medición | | Forma de cálculo del indicador | | Sentido Esperado | |
| GESTIÓN | | TRIMESTRAL | | PORCENTAJE | | ASCENDENTE | |
| EFICACIA | | TRIMESTRAL | | ACUMULADO | | ASCENDENTE | |
| MEDIOS DE VERIFICACIÓN / FUENTE INFORMACIÓN | | | | | | | |
| REPORTES DE ACTIVIDADES DE CAPACITACIÓN REALIZADAS EMITIDOS POR EL DEPARTAMENTO DE DOCENCIA DE LA DIRECCIÓN DE PLANEACIÓN Y POR EL DEPARTAMENTO DE RECURSOS HUMANOS DE LA DIRECCIÓN DE ADMINISTRACIÓN Y FINANZAS DEL COBAC. | | | | | | | |
| DATOS DE LA META | | | | | | | |
| Definición de la variable Meta: 1 - NÚMERO DE JORNADAS DE CAPACITACIÓN REALIZADAS | | | | | | | |
| Unidad de medida: 25 - NÚMERO | | | | | | | |
| LÍNEA BASE DEL INDICADOR | | | | | | | |
| AÑO | | VALOR | | AÑO | | VALOR | |
| 2017 | | 2.00 | | 2019 | | 2.00 | |
| AVANCE TRIMESTRAL | | | | | | | |
| 1er. TRIMESTRE | | 2o. TRIMESTRE | | 3er. TRIMESTRE | | 4o. TRIMESTRE | |
| PROGRAMADA | | PROGRAMADA | | PROGRAMADA | | PROGRAMADA | |
| 1.00 | | 1.00 | | 1.00 | | 1.00 | |
| ACTUALIZADA | | ACTUALIZADA | | ACTUALIZADA | | ACTUALIZADA | |
| 0.00 | | 0.00 | | 0.00 | | 0.00 | |
| PORCENTAJE ALCANZADO TRIMESTRAL | | PORCENTAJE ALCANZADO TRIMESTRAL | | PORCENTAJE ALCANZADO ANUAL | | PORCENTAJE ALCANZADO ANUAL | |
| 0.00 | | 0.00 | | 0.00 | | 50.00 | |
| PORCENTAJE DE CUMPLIMIENTO ALCANZADO EN EL TRIMESTRE: 50.00 % | | | | | | | |

JEFE ADMINISTRATIVO
 M. A. EUSTORGIO MARTÍNEZ MARTÍNEZ
 DIRECTOR DE ADMINISTRACIÓN Y FINANZAS

TITULAR DE LA DEPENDENCIA/ENTIDAD
 LIC RODRIGO ELIGIO GONZALEZ ILLESCAS
 DIRECTOR GENERAL

REPORTE DE AVANCE DE GESTIÓN UR 506 - COLEGIO DE BACHILLERES DEL ESTADO DE OAXACA SEGUNDO TRIMESTRE 2019



ALINEACIÓN PED:

MATRIZ DE INDICADORES PARA RESULTADOS:

01-ACTUALIZAR LOS PLANES Y PROGRAMAS DE ESTUDIO DE EDUCACIÓN MEDIA SUPERIOR CON UN ENFOQUE BASADO EN COMPETENCIAS QUE PERMITA EL MÁXIMO APROVECHAMIENTO ESCOLAR DE LOS EDUCANDOS, Y FACILITE SU PERMANENCIA, TERMINACIÓN Y FORMACIÓN OPORTUNA.
03-FORTALECER MODELOS DE FORMACIÓN INTERCULTURAL CON UN ENFOQUE DE CALIDAD Y LOGRO ACADÉMICO.
001-COLEGIO DE BACHILLERES DEL ESTADO DE OAXACA

446-SERVICIOS OTORGADOS PARA LA CALIDAD DE LA EDUCACIÓN MEDIA SUPERIOR
1831-REALIZAR ACTIVIDAD ACADÉMICA, CULTURAL Y DEPORTIVA

001-COLEGIO DE BACHILLERES DEL ESTADO DE OAXACA

| PROGRAMA | | SUBPROGRAMA | | ESTRUCTURA PROGRAMÁTICA PRESUPUESTAL | | OBRA/ACTIVIDAD | |
|--|--------------|---|---------------|--------------------------------------|--------------|--|-------------|
| 132-FORMACIÓN CON CALIDAD EN LA EDUCACIÓN MEDIA SUPERIOR | | 05-OTORGAMIENTO DE SERVICIOS PARA LA CALIDAD DE LA EDUCACIÓN MEDIA SUPERIOR | | 000-- | | 001-REALIZAR ACTIVIDADES ACADÉMICAS, CULTURALES Y DEPORTIVAS | |
| Aprobado | Ampliación | Reducción | Modificado | EJERCIDO T1 | EJERCIDO T2 | EJERCIDO T3 | EJERCIDO T4 |
| 23,501,964.30 | 63,938.20 | 79,046.20 | 23,488,856.30 | 308,903.85 | 5,018,690.38 | 0.00 | 0.00 |
| PRESUPUESTO ANUAL | | | | TOTAL EJERCIDO AL TRIMESTRE VIGENTE | | | |
| Aprobado | Modificado | Comprometido | | Ejercido | | % de Ejercido Vs. Modificado | |
| 12,278,595.97 | 5,020,380.38 | 5,018,690.38 | | 5,018,690.38 | | 99.97 | |
| DATOS DEL INDICADOR | | | | | | | |
| Nombre : PORCENTAJE DE ACTIVIDADES REALIZADAS | | | | Número de indicador : 1942 | | | |
| Definición : MIDE EL PORCENTAJE DE ACTIVIDADES ACADÉMICAS, CULTURALES Y DEPORTIVAS REALIZADAS, RESPECTO A LAS PROGRAMADAS | | | | | | | |
| Método de Cálculo : (NUMERO DE ACTIVIDADES REALIZADAS/NUMERO DE ACTIVIDADES PROGRAMADAS) * 100 | | | | | | | |
| Tipo | | Frecuencia de Medición | | Forma de cálculo del indicador | | Tipo de Valor | |
| GESTIÓN | | TRIMESTRAL | | PORCENTAJE | | ACUMULADO | |
| MEDIOS DE VERIFICACIÓN/ FUENTE INFORMACIÓN | | | | SENTIDO ESPERADO | | | |
| REPORTE DE ACTIVIDADES REALIZADAS ELABORADO POR LA COORDINACIÓN DE DESARROLLO HUMANO Y LOS DEPARTAMENTOS DE VINCULACIÓN ACADÉMICA Y ORIENTACIÓN EDUCATIVA DE LA DIRECCIÓN ACADÉMICA, Y DEL DEPARTAMENTO DE RECURSOS MATERIALES DE LA DIRECCIÓN DE ADMINISTRACIÓN Y FINANZAS DEL COLEGIO DE BACHILLERES DEL ESTADO DE OAXACA. | | | | ASCENDENTE | | | |
| CONDICIONES SOCIALES Y CLIMÁTICAS FAVORABLES ASI COMO LA PARTICIPACIÓN ACTIVA DE ESTUDIANTES Y PERSONAL DOCENTE Y ADMINISTRATIVO DEL COBAO | | | | | | | |
| DATOS DE LA META | | | | | | | |
| Definición de la variable Meta: 1 - NUMERO DE ACTIVIDADES REALIZADAS | | | | | | | |
| Unidad de medida: 25 - NÚMERO | | LÍNEA BASE DEL INDICADOR | | VALOR PROGRAMADO ANUAL | | VALOR | |
| AÑO | | AÑO | | AÑO | | AÑO | |
| 2017 | | 2018 | | 2019 | | 2019 | |
| VALOR | | VALOR | | VALOR | | VALOR | |
| 57.00 | | 57.00 | | 57.00 | | 59.00 | |
| AVANCE TRIMESTRAL | | | | | | | |
| 1er. TRIMESTRE | | 2o. TRIMESTRE | | 3er. TRIMESTRE | | 4o. TRIMESTRE | |
| PROGRAMADA | | PROGRAMADA | | PROGRAMADA | | PROGRAMADA | |
| 16.00 | | 13.00 | | 17.00 | | 13.00 | |
| ACTUALIZADA | | ACTUALIZADA | | ACTUALIZADA | | ACTUALIZADA | |
| 16.00 | | 13.00 | | 0.00 | | 0.00 | |
| ALCANZADA | | ALCANZADA | | ALCANZADA | | ALCANZADA | |
| 1.00 | | 28.00 | | 0.00 | | 0.00 | |
| PORCENTAJE ALCANZADO TRIMESTRAL | | PORCENTAJE ALCANZADO TRIMESTRAL | | PORCENTAJE ALCANZADO TRIMESTRAL | | PORCENTAJE ALCANZADO ANUAL | |
| 6.25 | | 215.38 | | 0.00 | | 0.00 | |
| CUMPLIMIENTO DE METAS | | CUMPLIMIENTO DE METAS | | CUMPLIMIENTO DE METAS | | CUMPLIMIENTO DE METAS | |
| T1+T2+T3+T4 | | T1+T2+T3+T4 | | T1+T2+T3+T4 | | T1+T2+T3+T4 | |
| 59.00 | | 59.00 | | 59.00 | | 59.00 | |
| 58.00 | | 58.00 | | 58.00 | | 58.00 | |
| 29.00 | | 29.00 | | 29.00 | | 29.00 | |
| 49.15 | | 49.15 | | 49.15 | | 49.15 | |

PORCENTAJE DE CUMPLIMIENTO ALCANZADO EN EL TRIMESTRE: 47.46 %

JEFE ADMINISTRATIVO
M. A. EUSTORGIO MARTÍNEZ MARTÍNEZ
DIRECTOR DE ADMINISTRACIÓN Y FINANZAS

TITULAR DE LA DEPENDENCIA/ENTIDAD
LIC RODRIGO ELIGIO GONZALEZ ILLESICAS
DIRECTOR GENERAL

REPORTE DE AVANCE DE GESTIÓN UR 506 - COLEGIO DE BACHILLERES DEL ESTADO DE OAXACA SEGUNDO TRIMESTRE 2019

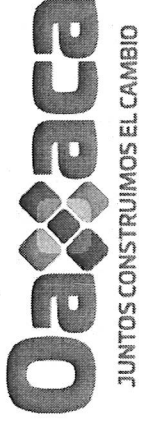

ALINEACIÓN PED: 01-OAXACA INCLUYENTE CON EL DESARROLLO SOCIAL
EJE: 01-EDUCACIÓN
TEMA: 07-AMPLIAR LA COBERTURA DE UNA EDUCACIÓN MEDIA SUPERIOR, FAVORECIENDO LAS ZONAS DE MAYOR REZAGO EDUCATIVO Y CON ATENCIÓN A LA DIVERSIDAD CULTURAL.
OBJETIVO: 01-FLEXIBILIZAR LA OFERTA EDUCATIVA A TRAVÉS DE LA DIVERSIFICACIÓN DE LAS MODALIDADES EDUCATIVAS.
ESTRATEGIA: 01-AMPLIAR LA OFERTA EDUCATIVA DE LAS MODALIDADES ESCOLARIZADA, NO ESCOLARIZADA Y MIXTA, SEGÚN LAS NECESIDADES DE LA POBLACIÓN.
LÍNEA DE ACCIÓN: 001-COLEGIO DE BACHILLERES DEL ESTADO DE OAXACA
UE:

FIN: AMPLIAR LA COBERTURA DE UNA EDUCACIÓN MEDIA SUPERIOR, FAVORECIENDO LAS ZONAS DE MAYOR REZAGO EDUCATIVO Y CON ATENCIÓN A LA DIVERSIDAD CULTURAL.
PROPÓSITO: LOS JÓVENES DE 15 A 19 AÑOS DE EDAD EN EL ESTADO DE OAXACA INGRESAN A LA EDUCACIÓN MEDIA SUPERIOR
COMPONENTE: 683-SERVICIOS EDUCATIVOS PARA LA COBERTURA PROPORCIONADOS
ACTIVIDAD: 393-IMPARTIR CLASE

| PROGRAMA | | SUBPROGRAMA | | PROYECTO | | OBRA/ACTIVIDAD | |
|---|---------------|---|----------------|-------------------------------------|----------------|--------------------------------|-------------|
| 200-AMPLIACIÓN DE LA COBERTURA DE LA EDUCACIÓN MEDIA SUPERIOR | | 04-PROPORCIONAR DE SERVICIOS EDUCATIVOS PARA LA COBERTURA | | 000-- | | 001-IMPARTIR CLASES | |
| Aprobado | Ampliación | Reducción | Modificado | EJERCIDO T1 | EJERCIDO T2 | EJERCIDO T3 | EJERCIDO T4 |
| 975,212,527.70 | 28,500,501.31 | 78,927,203.16 | 924,785,825.85 | 218,136,765.55 | 251,201,400.55 | 0.00 | 0.00 |
| PRESUPUESTO ANUAL | | | | TOTAL EJERCIDO AL TRIMESTRE VIGENTE | | | |
| Aprobado | | Modificado | | Devengado | | % de Ejercido Vs. Modificado | |
| 263,077,253.48 | | 419,136,879.05 | | 251,201,400.55 | | 59.93 | |
| DATOS DEL INDICADOR | | | | | | | |
| Nombre : PORCENTAJE DE HORAS CLASE IMPARTIDAS | | | | Número de indicador : 168 | | | |
| Definición : MIDE EL PORCENTAJE DE HORAS CLASE IMPARTIDAS CON RESPECTO A LAS HORAS CLASE PROGRAMADAS | | | | | | | |
| Método de Cálculo : (NÚMERO DE HORAS CLASE IMPARTIDAS/ NÚMERO DE HORAS CLASE PROGRAMADAS)*100 | | | | | | | |
| Tipo | | Dimensión | | Frecuencia de Medición | | Forma de cálculo del indicador | |
| GESTIÓN | | EFICACIA | | TRIMESTRAL | | PORCENTAJE | |
| MEDIOS DE VERIFICACIÓN / FUENTE INFORMACIÓN | | | | Tipo de Valor | | Sentido Esperado | |
| PLANTILLA AUTORIZADA POR LAS DIRECCIONES ACADÉMICA, DE PLANEACIÓN Y DE ADMINISTRACIÓN Y FINANZAS Y NOMINAS DE PERSONAL DOCENTE Y ADMINISTRATIVO ELABORADA POR EL DEPARTAMENTO DE RECURSOS HUMANOS DE LA DIRECCIÓN DE ADMINISTRACIÓN Y FINANZAS DEL COLEGIO DE BACHILLERES DEL ESTADO DE OAXACA. | | | | FLUJO | | ASCENDENTE | |
| CONDICIONES SOCIALES, POLÍTICAS Y CLIMATOLÓGICAS ESTABLES. | | | | | | | |
| DATOS DE LA META | | | | | | | |
| Definición de la variable Meta: 1 - NÚMERO DE HORAS CLASE IMPARTIDAS | | | | | | | |
| Unidad de medida: 25 - NÚMERO | | | | | | | |
| AÑO | | VALOR | | AÑO | | VALOR PROGRAMADO ANUAL | |
| 2017 | | 1,895,000.00 | | 2019 | | 1,975,000.00 | |
| METAS | | 1er.TRIMESTRE | | 2o.TRIMESTRE | | 3er.TRIMESTRE | |
| PROGRAMADA | 484,744.00 | 486,752.00 | 486,752.00 | 4o.TRIMESTRE | | | |
| ACTUALIZADA | 484,744.00 | 486,752.00 | 486,752.00 | CUMPLIMIENTO DE METAS | | | |
| ALCANZADA | 484,744.00 | 486,752.00 | 486,752.00 | T1+T2+T3+T4 | | | |
| PORCENTAJE ALCANZADO TRIMESTRAL | 100.00 | 100.00 | 100.00 | T1+T2+T3+T4 | | | |
| | | | | PORCENTAJE ALCANZADO ANUAL | | | |
| | | | | 49.70 | | | |

PORCENTAJE DE CUMPLIMIENTO ALCANZADO EN EL TRIMESTRE: 25.15 %

JEFE ADMINISTRATIVO
M. A. EUSTORGIO MARTÍNEZ MARTÍNEZ
DIRECTOR DE ADMINISTRACIÓN Y FINANZAS

TITULAR DE LA DEPENDENCIA/ENTIDAD
LIC RODRIGO ELIGIO GONZALEZ ILLESCAS
DIRECTOR GENERAL

REPORTE DE AVANCE DE GESTIÓN UR 506 - COLEGIO DE BACHILLERES DEL ESTADO DE OAXACA SEGUNDO TRIMESTRE 2019



ALINEACIÓN PED:

02-CONSOLIDAR LA INFRAESTRUCTURA Y EQUIPAMIENTO A TRAVÉS DE UNA PLANEACIÓN Y PROGRAMACIÓN CONJUNTA DEL NIVEL EDUCATIVO MEDIO SUPERIOR.
 01-IMPULSAR LA CONSTRUCCIÓN, AMPLIACIÓN, EQUIPAMIENTO Y MEJORA DE PLANTELES DE EDUCACIÓN MEDIA SUPERIOR CONFORME CON LAS NECESIDADES EDUCATIVAS DE CADA LOCALIDAD Y REGIÓN DEL ESTADO.
 UJ: 001-COLEGIO DE BACHILLERES DEL ESTADO DE OAXACA

MATRIZ DE INDICADORES PARA RESULTADOS:

COMPONENTE: 663-SERVICIOS EDUCATIVOS PARA LA COBERTURA PROPORCIONADOS
 ACTIVIDAD: 394-REALIZAR MANTENIMIENTO Y EQUIPAMIENTO A ESPACIO EDUCATIVO

| PROGRAMA | | SUBPROGRAMA | | PROYECTO | | OBRA/ACTIVIDAD | |
|---|--|---|-------------|--|-------------|---|--|
| 200-AMPLIACIÓN DE LA COBERTURA DE LA EDUCACIÓN MEDIA SUPERIOR | | 04-PROPORCIONAR DE SERVICIOS EDUCATIVOS PARA LA COBERTURA | | 000- - - | | 002-REALIZAR MANTENIMIENTO Y EQUIPAMIENTO A ESPACIOS EDUCATIVOS | |
| Presupuesto Anual | | EJERCIDO T1 | EJERCIDO T2 | EJERCIDO T3 | EJERCIDO T4 | TOTAL EJERCIDO AL TRIMESTRE VIGENTE | |
| Aprobado | | 424,999.99 | 0.00 | 0.00 | 0.00 | 0.00 | |
| Modificado | | 425,000.00 | 0.00 | 0.00 | 0.00 | 0.00 | |
| Comprometido | | 0.00 | 0.00 | 0.00 | 0.00 | % | |
| Devengado | | 0.00 | 0.00 | 0.00 | 0.00 | Ejercido Vs. Modificado | |
| Ejercido | | 0.00 | 0.00 | 0.00 | 0.00 | nan | |
| % | | 0.00 | 0.00 | 0.00 | 0.00 | % | |
| Ejercido Vs. Modificado | | 0.00 | 0.00 | 0.00 | 0.00 | % | |
| nan | | nan | nan | nan | nan | % | |
| DATOS DEL INDICADOR | | Número de indicador: 1457 | | Sentido Esperado | | ASCENDENTE | |
| Nombre: PORCENTAJE DE ESPACIOS EDUCATIVOS EQUIPADOS Y/O MANTENIDOS | | Forma de cálculo del indicador | | Tipo de Valor | | FLUJO | |
| Definición: MIDE EL PORCENTAJE DE ESPACIOS EDUCATIVOS EQUIPADOS Y/O MANTENIDOS RESPECTO AL TOTAL DE PLANTELES | | TRIMESTRAL | | PORCENTAJE | | SUPUESTO | |
| Método de Cálculo: (NÚMERO DE ESPACIOS EDUCATIVOS EQUIPADOS Y/O MANTENIDOS/ NÚMERO DE ESPACIOS EDUCATIVOS TOTALES EN EL PLANTEL)*100 | | Frecuencia de Medición | | CONDICIONES SOCIALES, POLÍTICAS Y CLIMATOLÓGICAS ESTABLES. | | | |
| GESTIÓN | | EFICACIA | | VALOR PROGRAMADO ANUAL | | VALOR | |
| MEDIOS DE VERIFICACIÓN / FUENTE INFORMACIÓN | | TRIMESTRAL | | 2019 | | 30.00 | |
| REPORTE DE OBRA REALIZADA ELABORADO POR LOS DEPARTAMENTOS DE SERVICIOS GENERALES Y RECURSOS MATERIALES DE LA DIRECCIÓN DE ADMINISTRACIÓN Y FINANZAS Y DE INFRAESTRUCTURA DE LA DIRECCIÓN DE PLANEACIÓN DEL COLEGIO DE BACHILLERES DEL ESTADO DE OAXACA. | | DATOS DE LA META | | AVANCE TRIMESTRAL | | CUMPLIMIENTO DE METAS | |
| Definición de la variable Meta: 1 - NÚMERO DE ESPACIOS EDUCATIVOS EQUIPADOS Y/O MANTENIDOS | | LÍNEA BASE DEL INDICADOR | | 3er. TRIMESTRE | | 4o. TRIMESTRE | |
| Unidad de medida: 25 - NÚMERO | | VALOR | | AÑO | | VALOR | |
| 0 | | 0.00 | | 2019 | | 30.00 | |
| METAS | | 1er. TRIMESTRE | | 2o. TRIMESTRE | | 3er. TRIMESTRE | |
| PROGRAMADA | | 10.00 | | 10.00 | | 9.00 | |
| ACTUALIZADA | | 10.00 | | 10.00 | | 9.00 | |
| ALCANZADA | | 0.00 | | 0.00 | | 0.00 | |
| PORCENTAJE ALCANZADO TRIMESTRAL | | 0.00 | | 0.00 | | 0.00 | |
| T1+T2+T3+T4 | | T1+T2+T3+T4 | | T1+T2+T3+T4 | | T1+T2+T3+T4 | |
| 30.00 | | 30.00 | | 30.00 | | 30.00 | |
| T1+T2+T3+T4 | | T1+T2+T3+T4 | | T1+T2+T3+T4 | | T1+T2+T3+T4 | |
| 3.00 | | 3.00 | | 3.00 | | 3.00 | |
| PORCENTAJE ALCANZADO ANUAL | | PORCENTAJE ALCANZADO ANUAL | | PORCENTAJE ALCANZADO ANUAL | | PORCENTAJE ALCANZADO ANUAL | |
| 10.00 | | 10.00 | | 10.00 | | 10.00 | |
| PORCENTAJE DE CUMPLIMIENTO ALCANZADO EN EL TRIMESTRE: | | 0.00 % | | 0.00 % | | 0.00 % | |

JEFE ADMINISTRATIVO
 M. A. EUSTORGIO MARTÍNEZ MARTÍNEZ
 DIRECTOR DE ADMINISTRACIÓN Y FINANZAS

TITULAR DE LA DEPENDENCIA/ENTIDAD
 LIC RODRIGO ELIGIO GONZALEZ ILLESCAS
 DIRECTOR GENERAL

EN EL PERIODO DEL 01 DE ABRIL
AL 30 DE JUNIO NO SE TUVIERON
PROGRAMAS Y PROYECTOS DE
INVERSIÓN