



## COLEGIO DE BACHILLERES DEL ESTADO DE OAXACA

### PRIMER INFORME TRIMESTRAL ENERO – MARZO DEL EJERCICIO 2022

#### EJE TEMÁTICO FORTALECIMIENTO A LA CALIDAD EDUCATIVA

#### ACCIONES:

##### Emisión de fichas

Durante este trimestre se emitió la convocatoria de nuevo ingreso, comenzando con la agenda de citas para los planteles con mayor demanda, la entrega de fichas de acuerdo al calendario escolar vigente está programada del 02 al 06 de mayo.

Emisión de fichas	0 fichas emitidas	0 %
	10 755 estudiantes proyectados	

##### Inscripción de estudiantes

En el ciclo **2022'A** el Colegio tuvo una captación de 1296 estudiantes en la modalidad abierta.

En lo que respecta a la modalidad escolarizada es importante señalar que las inscripciones de acuerdo al calendario escolar vigente están programadas del 01 al 05 de agosto.

inscripción de estudiantes	1296 estudiantes inscritos	9.25%
	14 000 estudiantes proyectados	

##### Reinscripción de estudiantes

En el ciclo **2022' A** se reinscribieron en la modalidad escolarizada un total de 34574, correspondiendo 32 194 estudiantes a la modalidad escolarizada y 2380 a la modalidad abierta.

Reinscripción de estudiantes	34 574 estudiantes reinscritos	144.05 %
	24 000 estudiantes proyectados	



### Portabilidad de estudios

En este trimestre ingresaron mediante el trámite de portabilidad 100 estudiantes en la modalidad escolarizada del Colegio, emitiéndose a la fecha 45 dictámenes

<b>Portabilidad de estudios</b>	<b>45 dictámenes de portabilidad emitidos</b>	<b>6.00%</b>
	<b>750 dictámenes de portabilidad proyectados</b>	

### Certificación de estudios

Se expidieron un total de 679 certificados de los cuales 365 corresponden a certificados de terminación de estudios y parciales de la modalidad escolarizada, 314 de la modalidad abierta.

<b>Elaboración de certificados</b>	<b>679 certificados emitidos</b>	<b>5.65%</b>
	<b>12 000 certificados proyectados</b>	

### Cambios de Plantel

Se autorizaron 33 cambios de plantel favoreciendo la movilidad de estudiantes en las unidades académicas del Colegio.

<b>Cambios de Plantel</b>	<b>33 solicitudes autorizadas</b>	<b>7.8 %</b>
	<b>420 solicitudes proyectadas</b>	

### Lengua Materna

Durante el trimestre enero-marzo del 2022 se recibieron 48 reportes de las actividades realizadas sobre la temática de la “Lengua materna” de los siguientes planteles: PL. 01 PUEBLO NUEVO, PL. 02 ESPINAL, PL. 03 PINOTEPA NACIONAL, PL. 04 EL TULE PL. 06 PUTLA DE GUERRERO, PL. 07 TUXTEPEC, PL. 08 HUAJUAPAN DE LEÓN, PL. 09 TAPANATEPEC, PL. 10 SILACAYOAPAM, PL. 11 EJUTLA DE CRESPO, PL. 12 NOCHIXTLÁN, PL. 13 HUAUTLA DE JIMENÉZ, PL. 15 UNIÓN HIDALGO, PL. 17 CHALCATONGO DE HIDALGO, PL. 18 CHAZUMBA, PL. 21 OJITLAN, PL. 22 HUATULCO, PL. 24 POCHUTLA, PL. 25 RÍO GRANDE, PL. 27 MIAHUATLÁN, PL. 28 JALAPA DE DÍAZ, PL. 29 GUICHICOVI, PL. 30 GÜILA, PL. 31 JUQUILA, PL. 32 CUILAPAM, PL. 33 LOXICHA, PL. 34 SAN ANTONINO, PL. 35 JALAPA DEL MARQUÉS, PL. 36 COLOTEPEC, PL. 38 TLAXIACO, PL. 39 NAZARENO, PL. 40 BAJOS DE CHILA, PL. 41 TOTONTEPEC, PL. 42. HUITZO, PL. 44 SAN ANTONIO DE LA CAL, PL. 46 TLACOLULA, PL. 49 TEPOSCOLULA, PL. 51 SAN MIGUEL SOYALTEPEC, PL. 52 PINOTEPA



DE DON LUIS, PL. 54 CHILTEPEC, PL. 55 SAN JOSÉ DEL PROGRESO, PL. 57 LO DE SOTO, PL. 61 SAN BARTOLO, PL.62 HUAZOLOTITLÁN, PL.65 SAN PEDRO MARTIR, PL. 66 PUERTO ESCONDIDO, PL. 67 EL RASTROJO, PL. 68 MECHOACAN; fomentando las siguientes lenguas: Mixteco, Zapoteco, Mixe, Chinanteco, Huave, Triqui y Chatino a través de actividades realizadas en los planteles como componente esencial de la educación de calidad en el marco de un enfoque plurilingüe.

<b>Actividad “Lengua Materna”</b>	<b>48 reportes recibidos</b>	70.58
	<b>68 reportes programados</b>	

### Planeaciones Didácticas:

Durante este primer trimestre se recibieron 100 planeaciones didácticas que corresponden al semestre 2022A de segundo, cuarto y sexto semestre de los componentes de formación básica, propedéutica y para el trabajo del plan de estudios vigente.

<b>Planeaciones Didácticas</b>	<b>100 planeaciones didácticas revisadas</b>	<b>50%</b>
	<b>200 planeaciones didácticas programadas</b>	

### Plataforma digital Moodle

Se elaboraron los contenidos académicos del semestre 2022A que alimentan a la plataforma Moodle del Colegio, esto con la finalidad de continuar coadyuvando en el proceso enseñanza – aprendizaje de las y los estudiantes en su formación académica a distancia.

<b>Plataforma digital Moodle</b>	<b>1 plataforma digital concretada 2022A</b>	<b>50%</b>
	<b>2 plataformas digitales programadas 2022A -2022B</b>	

### Semana de Promoción de los Componentes de Formación Propedéutica y para el Trabajo 2022.

Con la finalidad de orientar a las y los estudiantes en la elección del componente de acuerdo a sus aptitudes e intereses, se llevó a cabo del 08 al 12 de marzo la "Semana de Promoción de los componentes de Formación Propedéutica y para el Trabajo" en los 68 planteles del COBAO. Esta actividad fue concluida durante el primer trimestre.

<b>Promoción de componentes</b>	<b>25,000 estudiantes informados</b>	<b>100%</b>
	<b>25,000 estudiantes programados</b>	



### Cuerpos Colegiados

Con la finalidad de implementar el trabajo colegiado y compartir experiencias académicas para la mejora del logro de resultados académicos de las y los estudiantes, se han recepcionado 50 actas de conformación o ratificación de academia en los 68 planteles.

<b>Cuerpos colegiados</b>	<b>50 cuerpos colegiados integrados</b>	<b>33.33 %</b>
	<b>150 cuerpos colegiados programados</b>	

### Prácticas Experimentales

Durante el primer trimestre se han realizado 128 planes de trabajo para la realización de prácticas experimentales aplicadas a las actividades cotidianas de las y los estudiantes durante este confinamiento por la COVID-19 para complementar y reforzar los aprendizajes de los contenidos del campo disciplinar

<b>Prácticas experimentales</b>	<b>128 prácticas realizadas</b>	<b>45.7%</b>
	<b>280 prácticas programadas</b>	

### Clubes de Aprendizaje

En este primer trimestre se conformaron 98 clubes de aprendizaje para el desarrollo de las competencias disciplinares y genéricas de las y los estudiantes con bajo rendimiento o reprobados, para evitar la reprobación o deserción escolar.

<b>Clubes de Aprendizaje</b>	<b>98 clubes implementados</b>	<b>48%</b>
	<b>204 clubes programados</b>	

### Manuales de Prácticas Experimentales

En el primer trimestre se elaboraron 2 manuales de prácticas experimentales de manera digital (Higiene y Salud Comunitaria y Temas Selectos de Física I), para el logro de las competencias de las ciencias experimentales establecidos en los planes y programas de estudios.

<b>Manuales de Prácticas Experimentales</b>	<b>2 manuales elaborados</b>	<b>33.3 %</b>
	<b>6 manuales programados</b>	



### Proyectos de Desarrollo Sostenible

En el primer trimestre se han implementado 50 proyectos de desarrollo sostenible del programa Agenda 2030 con la finalidad de que la comunidad escolar participe de manera responsable en el cuidado del medio ambiente y su comunidad.

<b>Proyectos de desarrollo sostenible</b>	<b>50 proyectos implementados</b>	<b>73.5 %</b>
	<b>68 planteles programados</b>	

### Asesorías para concursos

Se ha asesorado en línea a un estudiante que lo solicitó con el objetivo de participar en la Olimpiada Mexicana de Matemáticas. La asesoría tiene como propósito apoyar al alumnado en los diferentes concursos académicos externos al COBAO, representando al mismo.

<b>Asesorías para concursos</b>	<b>1 estudiantes asesorado</b>	<b>20 %</b>
	<b>5 estudiantes programados</b>	

### Banco de reactivos

En este semestre 2022'A se implementa el Banco de reactivos que incluye las 28 asignaturas de los componentes básico y propedéutico del segundo, cuarto y sexto semestre. Durante este primer trimestre se encuentra en proceso la elaboración de 840 reactivos con la finalidad de automatizar la elaboración de exámenes en plataforma.

<b>Banco de reactivos</b>	<b>210 reactivos elaborados</b>	<b>25 %</b>
	<b>840 reactivos programados</b>	

### Programa de Orientación Educativa

La aplicación del servicio de Orientación Educativa en planteles tiene el propósito de fortalecer el desarrollo integral del bachiller, la construcción del proyecto de vida y la constitución de espacios de reflexión y acción para que las y los estudiantes desarrollen valores y habilidades. Se recibieron y revisaron 59 secuencias didácticas correspondientes al semestre 2022-A.

<b>Programa de Orientación Educativa</b>	<b>59 Secuencias recibidas</b>	<b>21.6 %</b>
	<b>272 Secuencias programadas</b>	



### Programa Institucional de tutorías académicas

El programa de tutorías a los estudiantes, es una estrategia de acompañamiento de los orientadores educativos y docentes tutores con los estudiantes de la institución para disminuir los índices de reprobación, abandono escolar y mejorar la eficiencia terminal, así como ayudarlos a enfrentar exitosamente sus retos académicos. En el primer trimestre recibieron 93 Planes de tutorías y primeros informes del semestre 2022-A.

<b>Tutorías académicas</b>	<b>93 Planes de acción recibidos</b>	<b>22.7 %</b>
	<b>408 Planes de acción programados</b>	

### Exporienta educativa y de posgrado

Para promover la oferta educativa del COBAO a los estudiantes del nivel secundaria, se atendió la convocatoria de la Coordinación General de Educación Media Superior y Superior Ciencia y Tecnología y participamos en la 3ª. Exporienta educativa y de posgrado virtual 2021 que se realizó del 28 de febrero al 04 de marzo.

<b>Exporienta educativa</b>	<b>1 exporienta realizada</b>	<b>50 %</b>
	<b>2 exporientas programadas</b>	

### Programa de Horas de Fortalecimiento Académico

Las Horas de Fortalecimiento Académico en el COBAO como tiempo complementario a la carga horaria frente a grupo del docente, se utilizan para trabajar actividades de tutoría y de asesoría académica con los estudiantes que están en riesgo de reprobación y de abandono escolar. Se revisaron 68 planes de trabajo y 50 informes correspondientes al semestre 2022-A de docentes de los planteles que tienen asignadas esas horas.

<b>Programa de Horas FAC</b>	<b>118 Planes de trabajo e informes recibidos</b>	<b>28.9 %</b>
	<b>408 Planes de trabajo e informes programados</b>	

### Capacitaciones sobre la aplicación del Protocolo General de Atención a víctimas de acoso, hostigamiento y violencia sexual en el ámbito escolar del Colegio de Bachilleres del Estado de Oaxaca

Con la finalidad incorporar herramientas a la aplicación del Protocolo, se realizaron capacitaciones a 5 planteles del Colegio dirigidas al personal directivo, docente y administrativo.



<b>Capacitaciones del Protocolo</b>	<b>5 capacitaciones realizadas</b>	<b>14.7 %</b>
	<b>34 capacitaciones programadas</b>	

### Actividades del Día Naranja

En el marco del Día Internacional de la Eliminación de la Violencia contra la Mujer y con la finalidad de sensibilizar sobre la prevención de la violencia contra las mujeres, se desarrollaron 3 actividades dirigidas al personal directivo, docente y administrativo de las unidades educativas y de oficinas centrales.

<b>Actividades Día Naranja</b>	<b>3 actividades realizadas</b>	<b>12.5 %</b>
	<b>24 actividades programadas</b>	

### Convenios de colaboración

No existen convenios de colaboración

<b>Convenios de colaboración</b>	<b>0 convenios realizados</b>	<b>0 %</b>
	<b>4 convenios programados</b>	

## COORDINACIÓN DE DESARROLLO HUMANO

### Ceremonia de inicio de cursos

Se realizó la ceremonia de inicio oficial de las actividades en los 68 planteles del semestre 2022 A', de manera virtual.

<b>1 evento realizado</b>	<b>1 evento realizado</b>	<b>50%</b>
	<b>2 eventos programados</b>	

### Programa Educación Basada en la Conciencia.

Se continuó el programa, de manera virtual, en 5 planteles, con una participación de 250 alumnos, derivado de que los de nuevo ingreso no han iniciado el programa por no contar con clases presenciales.

<b>Educación Basada en la Conciencia</b>	<b>5 unidades participantes</b>	<b>25%</b>
	<b>20 unidades programadas</b>	



### Pláticas Motivacionales.

Se realizaron 3 pláticas motivacionales a través de la plataforma zoom, en las cuales participan estudiantes de los 68 planteles que forman la Comunidad COBAO, la difusión para la inscripción a dichas pláticas se lleva a cabo por medio de las redes sociales oficiales.

<b>Pláticas motivacionales</b>	<b>3 pláticas realizadas</b>	<b>30 %</b>
	<b>10 pláticas programadas</b>	

### Pláticas nutricionales

Se realizaron 15 pláticas virtuales con los temas: “Alimentación saludable”, “Manejo del stress y ambiente saludable”, “Cáncer en la adolescencia”, “Desarrollo y bienestar personal” y “Nutrición del adolescente”.

<b>Pláticas nutricionales</b>	<b>15 pláticas realizadas</b>	<b>38 %</b>
	<b>40 pláticas programadas</b>	

### Actividades Deportivas

Con la finalidad de fomentar la práctica del deporte entre la comunidad estudiantil de los 68 planteles, se realizaron las siguientes actividades: Taller de salto de cuerda, Carrera Virtual y el ciclo de conferencias “Explora el fascinante mundo del deporte”.

<b>Actividades deportivas</b>	<b>3 actividades deportivas realizadas</b>	<b>20 %</b>
	<b>15 actividades programadas</b>	

### Participación en Eventos Cívicos

Con la finalidad de fomentar la identidad nacional, se llevaron a cabo 2 infografías, una en alusión al día de la bandera y la otra con motivo del nacimiento de Don Benito Juárez, las cuales fueron socializados con las y los estudiantes de los 68 planteles.

<b>Eventos Cívicos y/o Deportivo</b>	<b>2 eventos realizados</b>	<b>25 %</b>
	<b>8 eventos programadas</b>	





### Muestras artísticas y culturales

Se realizaron muestras culturales y artísticas en Declamación y Pintura, a través de la Muestra Estatal de Declamación “Mi fuerza, mi bandera” y la Muestra Estatal de Pintura “Ideales de Juventud”.

Se escenificó a través del performance teatral con estudiante del plantel 44 San Antonio, el video del poemario del Colectivo Literario “Palabras Andantes”.

<b>Muestras artísticas y culturales</b>	<b>146 estudiantes beneficiados</b>	<b>36 %</b>
	<b>400 estudiantes programados</b>	

### Actividades culturales en el interior de los planteles.

Se realizó una charla concierto didáctico virtual de apreciación musical con la cantante profesional y exestudiante del plantel 61 san Bartolo, Madaí Real.

En el marco del programa “Píldoras de fomento a la lectura”, se promovió la lectura y la escritura mediante videos de obras del escritor hidalguense Ricardo Garibay y del poeta clásico griego Píndaro. Videos propuestos por el Colectivo Literario “Palabras Andantes”.

<b>Actividades culturales en el interior de los planteles</b>	<b>698 estudiantes beneficiados</b>	<b>46 %</b>
	<b>1500 estudiantes programados</b>	

### Programa de Formación Académica Continua para el personal docente.

La Capacitación Docente enero 2022, se llevó a cabo en la modalidad en línea del 17 al 22 de enero de 2022, dirigida a 846 docentes del Sistema Escolarizado y del Sistema de Educación Abierta, distribuidos en 29 grupos, atendidos por la Universidad Anáhuac de Oaxaca.

Los cursos tuvieron una duración de 40 horas, con los siguientes temas.

1. “Estrategias orientadas a proyectos transversales para el desarrollo de competencias”. Dirigido a docentes que imparten asignaturas de los Componentes de Formación Básica, Propedéutica y para el Trabajo del Sistema Escolarizado, así como docentes de todas las asignaturas del Sistema de Educación Abierta, excepto Orientación Educativa. Éste se realizó del 17 al 21 de enero para el Sistema Escolarizado y del 18 al 22 de enero para el Sistema de Educación Abierta.
2. “Laboratorio Creativo: Reflexiones, acciones, retos y desafíos educativos en tiempos de Covid-19”. Dirigido al personal técnico docente del Área de Desarrollo Humano que imparte las disciplinas Cívico-Deportivas o Artístico Culturales, se realizó del 17 al 21 de enero de 2022.



3. “Estrategias para el autocuidado personal”. Dirigido a las orientadoras y los orientadores educativos del Sistema Escolarizado y del Sistema de Educación Abierta. Éste se llevó a cabo del 17 al 21 de enero de 2022.
4. “Desarrollo de habilidades lingüísticas del idioma Inglés I”. Dirigido a docentes del Sistema Escolarizado y del Sistema de Educación Abierta que imparten las asignaturas de inglés, se realizó del 17 al 21 de enero de 2022.
5. 85 docentes acreditaron los cursos ofertados por la COSFAC, cursando un mínimo de 40 horas, y fueron exentados de participar en el curso intersemestral de enero 2022.

### **Programa de Estímulos para Estudios de Posgrado del Personal Docente y Administrativo.**

Durante el primer trimestre del año 2022, se han recibido seis solicitudes a participar en el Programa de estímulos para estudios de posgrado, dirigido al personal docente del Sistema Escolarizado y del Sistema de Educación Abierta, de los cuales cuatro han sido para aplicar a la obtención del grado de Maestría y dos para nivel Doctorado, los cuales fueron dictaminados procedentes y se distribuyen como se detalla a continuación:

#### **1. Nivel maestría.**

<b>NP</b>	<b>Nombre</b>	<b>Adscripción</b>	<b>Estudios</b>	<b>Institución Formativa</b>	<b>Fecha de Solicitud</b>
1	Yesenia Flores Iturbide	CEA 07 “Matías Romero”	Maestría en Educación	Universidad Interamericana para el Desarrollo Campus Juchitán	07 de enero de 2022
2	Alma Rosa Vargas Takahashi	CEA 10 “CD. Ixtepec”	Maestría en Educación	Universidad Interamericana para el Desarrollo Campus Juchitán	07 de enero de 2022
3	Saul Ordaz Antonio	CEA 10 “Ixtepec”	Maestría en Educación	Universidad Interamericana para el Desarrollo Campus Juchitán	17 de enero de 2022
4	Marcos Osvaldo Sánchez López	Plantel 02 “El Espinal”	Maestría en Enseñanza del inglés	Universidad Da Vinci	24 de marzo de 2022



## 2. Nivel doctorado.

NP	Nombre	Adscripción	Estudios	Institución Formativa	Fecha de Solicitud
1	Edmundo Gasga González	Plantel 03 "Pinotepa Nacional"	Doctorado en Ciencias de la Educación	Universidad Santander	09 de febrero de 2022
2	Luz del Carmen Peña Ruiz	CEA 07 "Matías Romero"	Doctorado en Educación	Instituto Nacional de Estudios Superiores en Educación por Competencias	21 de febrero de 2022

### **Proceso de selección para la promoción a cargos con funciones de dirección en Educación Media Superior (Promoción Vertical), Ciclo Escolar 2022-2023.**

La convocatoria para el proceso de selección para la promoción a cargos con funciones de dirección en Educación Media Superior (promoción vertical) Ciclo Escolar 2022-2023, se publicó el 17 de enero de 2022. El proceso se cerró el 01 de febrero del año en curso con tres registros que no procedieron por falta de documentación.

### **Convocatoria para la Promoción en el Servicio Docente por Cambio de Categoría en Educación Media Superior, Ciclo Escolar 2021-2022.**

La convocatoria para la Promoción en el Servicio Docente por Cambio de Categoría en Educación Media Superior, Ciclo escolar 2021-2022, se publicó el 08 de febrero de 2022. Se registraron 148 docentes.

### **Convocatoria para el Proceso de Admisión en Educación Media Superior, Ciclo Escolar 2022-2023.**

La convocatoria del Proceso de Admisión en Educación Media Superior, Ciclo Escolar 2022-2023, se publicó el 14 de febrero del año en curso. Se registraron 50 participantes.

### **Olimpiadas de las Ciencias**

Se llevó a cabo, el Primer Concurso Femenil Nacional de la Olimpiada Mexicana de Matemáticas, del 31 de enero al 05 de febrero del 2022, en la Ciudad de Oaxaca de Juárez, en donde participaron dos estudiantes: Melissa Isabel González Ordaz, del plantel 22 Huatulco e Itzel Abigail Herrera González, del plantel 38 Tlaxiaco.



GOBIERNO DEL ESTADO  
DE OAXACA



### **Convenios de colaboración**

Se firmaron 4 convenios de colaboración:

- El 06 de enero de 2022 con la Universidad ISIMA México.
- El 02 de febrero de 2022 con la Universidad Politécnica de Nochixtlán.
- El 02 de febrero de 2022 con el Colegio de Estudios en Informática Sociedad Civil.
- El 22 de febrero de 2022 con el Sindicato de trabajadores de la Industria, conexos y similares de Oaxaca (CONLABOR).

### **Gestionar becas académicas para egresados del COBAO**

Se han tramitado 55 becas con las siguientes instituciones: 32 con la Universidad Regional del Sureste, 10 con la Universidad Anáhuac Oaxaca, 7 con la Universidad La Salle, 5 con el Instituto de Ciencias Jurídicas de Oaxaca y una con la Red de Escuelas Universitarias.

### **39 Intercolegial 2022, Etapa Regional.**

Se emitió la convocatoria respectiva a los concursos académicos (Concurso de Conocimientos, Encuentro Académico y Experiencia y Tecnología) enviándola a los 68 planteles del sistema. Así también se realizó la inscripción de las y los estudiantes para dichos concursos.

### **Supervisión de 20 planteles.**

Durante el primer trimestre se llevó a cabo la supervisión a distancia y en línea de 14 planteles: Plantel 08 Huajuapam, Plantel 12 Nochixtlán, Plantel 14 Mariscala de Juárez, Plantel 16 Estación Vicente, Plantel 21 San Lucas Ojitlán, Plantel 24 Pochutla, Plantel 25 Río Grande, Plantel 27 Miahuatlán, Plantel 29 Guichicovi, Plantel 30 Güilá, Plantel 33 Loxicha, Plantel 36 Colotepec, Plantel 37 Tamazulápam y del Plantel 42 Huitzo.

### **Coordinar reuniones de trabajo con directores de plantel.**

El 12 de enero de 2022 se llevó a cabo primer "Reunión de Seguimiento para el Fortalecimiento de la Calidad Educativa con Directoras y Directores de plantel 2021'B", en la modalidad virtual. Participaron 68 directivos de planteles y los jefes y directores de las áreas de la Dirección General.



CONCEPTO	EJERCICIO FISCAL 2022	EJERCICIO FISCAL 2021	CONCEPTO	EJERCICIO FISCAL 2022	EJERCICIO FISCAL 2021
<b>ACTIVO</b>			<b>PASIVO</b>		
<b>ACTIVO CIRCULANTE</b>			<b>PASIVO CIRCULANTE</b>		
EFFECTIVO Y EQUIVALENTES	124,500,867	162,878,860	CUENTAS POR PAGAR A CORTO PLAZO	510,882,624	507,575,669
DERECHOS A RECIBIR EFECTIVO O EQUIVALENTES	398,125,312	403,309,365	<b>Total de PASIVO CIRCULANTE</b>	<b>510,882,624</b>	<b>507,575,669</b>
<b>Total de ACTIVO CIRCULANTE</b>	<b>522,626,179</b>	<b>566,188,225</b>	<b>PASIVO NO CIRCULANTE</b>		
<b>ACTIVO NO CIRCULANTE</b>			PASIVOS DIFERIDOS A LARGO PLAZO	149,216	149,216
BIENES INMUEBLES, INFRAESTRUCTURA Y CONSTRUCCIONES	219,532,966	219,532,966	PROVISIONES A LARGO PLAZO	449,874	0
EN PROCESO			<b>Total de PASIVO NO CIRCULANTE</b>	<b>599,091</b>	<b>149,216</b>
BIENES MUEBLES	41,550,527	42,904,581	<b>TOTAL PASIVO</b>	<b>511,481,715</b>	<b>507,724,886</b>
DEPRECIACIÓN, DETERIORO Y ARMORTIZACIÓN ACUMULADA	-21,512,129	-15,250,433			
DE BIENES			<b>HACIENDA PÚBLICA/PATRIMONIO</b>		
<b>Total de ACTIVO NO CIRCULANTE</b>	<b>239,571,364</b>	<b>247,187,113</b>	<b>HACIENDA PÚBLICA/PATRIMONIO CONTRIBUIDO</b>		
			DONACIONES DE CAPITAL	37,500	37,500
			ACTUALIZACIÓN DE LA HACIENDA PÚBLICA/ PATRIMONIO	-18,180,968	-14,598,477
			<b>Total de HACIENDA PÚBLICA/PATRIMONIO CONTRIBUIDO</b>	<b>-18,143,468</b>	<b>-14,560,977</b>
			<b>HACIENDA PÚBLICA/PATRIMONIO GENERADO</b>		
			RESULTADOS DE EJERCICIO (AHORRO/ DESAHORRO)	62,886,669	111,142,710
			RESULTADOS DE EJERCICIOS ANTERIORES	242,619,488	245,715,580
			REVALÚOS	-34,323,346	-34,323,346
			RECTIFICACIONES DE RESULTADOS DE EJERCICIOS ANTERIORES	-2,323,515	-2,323,515
			ORES		
			<b>Total de HACIENDA PÚBLICA/PATRIMONIO GENERADO</b>	<b>268,859,296</b>	<b>320,211,429</b>
			<b>TOTAL DE HACIENDA PÚBLICA/PATRIMONIO</b>	<b>250,715,828</b>	<b>305,650,452</b>
<b>TOTAL DE ACTIVOS</b>	<b>762,197,543</b>	<b>813,375,338</b>	<b>Total de Pasivo y Patrimonio/Hacienda Pública</b>	<b>762,197,543</b>	<b>813,375,338</b>

Subdirectora de Finanzas

L.C.P. GISELDA G. CARRASCO CARMONA

Lugar y fecha de generación: Reyes Mantecón, Oaxaca; a 12 de ABRIL de 2022

Director de Administración y Finanzas

M.A. EUSTORGIO MARTÍNEZ MARTÍNEZ

COBAO

DIRECCIÓN

GENERAL

Director General

LIC. RODRIGO ELICIO GONZÁLEZ ILLESCAS



CONCEPTO	EJERCICIO FISCAL 2022	EJERCICIO FISCAL 2021	CONCEPTO	EJERCICIO FISCAL 2022	EJERCICIO FISCAL 2021
INGRESOS Y OTROS BENEFICIOS			GASTOS Y OTRAS PÉRDIDAS		
PARTICIPACIONES, APORTACIONES, CONVENIOS, INCENTIVOS DERIVADOS DE LA COLABORACION FISCAL, FONDOS DISTINGUIDOS, TRANSFERENCIAS, ASIGNACIONES, SUBSIDIOS Y SUBVENCIONES, Y PENSIONES Y JUBILACIONES	523,369,837	431,687,215	TRANSFERENCIAS, ASIGNACIONES, SUBSIDIOS Y OTRAS AYUDAS	460,483,168	320,544,504
	523,369,837	431,687,215	TRANSFERENCIAS INTERNAS Y ASIGNACIONES AL SECTOR PÚBLICO	460,483,168	320,544,504
<b>TOTAL DE INGRESOS Y OTROS BENEFICIOS</b>	<b>523,369,837</b>	<b>431,687,215</b>	<b>TOTAL DE GASTOS Y OTRAS PERDIDAS</b>	<b>460,483,168</b>	<b>320,544,504</b>
			<b>AHORRO NETO DEL EJERCICIO</b>	<b>62,886,669</b>	<b>111,142,710</b>

**SUBDIRECTORA DE FINANZAS**

L.C.P. GISELDA G. CARRASCO CARMONA

Lugar y fecha de generación: Reyes Mantecón, Oaxaca; a 12 de ABRIL de 2022

Bajo protesta de decir verdad declaramos que los estados financieros y sus Notas son razonablemente correctos y responsabilidad del emisor.

**DIRECTOR DE ADMINISTRACIÓN Y FINANZAS**

M.A. EUSTORGIO MARTÍNEZ MARTÍNEZ



**DIRECCIÓN GENERAL**

**DIRECTOR GENERAL**

RODRIGO ELIGIO GONZÁLEZ ILLESCAS



Concepto	Hacienda Pública/ Patrimonio			Ajustes por Cambios de Valor	Total
	Contribuido	Generado			
		Ejerc. Ant.	Del Ejercicio		
Rectificaciones de Resultados de Ejercicios Anteriores	0	-2,323,515	0	0	-2,323,515
CAMBIOS POR ERRORES CONTABLES	0	-2,323,515	0	0	-2,323,515
Patrimonio Neto Inicial Ajustado del Ejercicio	-17,326,680	0	0	0	-17,326,680
ACTUALIZACIONES DEL PATRIMONIO	-17,364,180	0	0	0	-17,364,180
DONACIONES DE CAPITAL	37,500	0	0	0	37,500
Variaciones de la Hacienda Pública / Patrimonio Neto del Ejercicio	0	0	211,401,980	0	211,401,980
RESULTADOS DE EJERCICIOS ANTERIORES	0	0	240,571,017	0	240,571,017
REVALÚOS	0	0	-34,323,346	-2,323,515	-34,323,346
RESULTADOS DEL EJERCICIO (AHORRO/ DESAHORRO)	0	0	5,154,310	0	5,154,310
Hacienda Pública / Patrimonio Neto Final del Ejercicio 2021	-17,326,680	-2,323,515	211,401,980	0	191,751,785
Cambios en la Hacienda Pública / Patrimonio Neto del Ejercicio 2022	-14,963,712	0	0	0	-14,963,712
ACTUALIZACIONES DEL PATRIMONIO	-15,001,212	0	0	0	-15,001,212
DONACIONES DE CAPITAL	37,500	0	0	0	37,500
Variaciones de la Hacienda Pública / Patrimonio Neto del Ejercicio	0	0	208,296,141	-2,323,515	205,972,627
REVALÚOS	0	0	-34,323,346	-2,323,515	-36,646,861
RESULTADOS DE EJERCICIOS ANTERIORES	0	0	245,715,580	0	245,715,580
RESULTADOS DEL EJERCICIO (AHORRO/ DESAHORRO)	0	0	-3,096,092	0	-3,096,092
Saldo Neto en la Hacienda Pública / Patrimonio 2022	-14,963,712	0	208,296,141	-2,323,515	191,008,915

SUBDIRECTORA DE FINANZAS

L.C.P. GRISELDA G. CARRASCO CARMONA

DIRECTOR DE ADMINISTRACIÓN Y FINANZAS

M.A. EÚSTORGIO MARTÍNEZ MARTÍNEZ



DIRECCIÓN GENERAL

DIRECTOR GENERAL

LIC. RODRIGO ELIGIO GONZÁLEZ ILLESCAS

Bajo protesta de decir verdad declaramos que los estados financieros y sus Notas son razonablemente correctos y responsabilidad del emisor.

Lugar y fecha de generación: Reyes Mantecón, Oaxaca; a 12 de ABRIL de 2022.

Cuenta de la Hacienda Pública Estatal 2022  
 Gobierno del Estado de Oaxaca  
 UR: 506 - COLEGIO DE BACHILLERES DEL ESTADO DE OAXACA  
 Estado de Cambios en la Situación Financiera  
 Del 1° de enero al 31 de marzo de 2022 y 2021  
 (Pesos)



Gobierno del Estado

CONCEPTO	ORIGEN	APLICACIÓN	CONCEPTO	ORIGEN	APLICACIÓN
ACTIVO	51,177,795		0 PASIVO	3,756,829	0
ACTIVO CIRCULANTE	43,562,046		0 PASIVO CIRCULANTE	3,306,955	0
EFFECTIVO Y EQUIVALENTES	38,377,993		0 CUENTAS POR PAGAR A CORTO PLAZO	3,306,955	0
DERECHOS A RECIBIR EFECTIVO O EQUIVALENTES	5,184,054		0 PASIVO NO CIRCULANTE	449,874	0
ACTIVO NO CIRCULANTE	7,615,749		0 PASIVOS DIFERIDOS A LARGO PLAZO	0	0
BIENES INMUEBLES, INFRAESTRUCTURA Y CONSTRUCCIONES EN PROCESO	0		0 PROVISIONES A LARGO PLAZO	449,874	0
BIENES MUEBLES	1,354,053		0 HACIENDA PÚBLICA/PATRIMONIO	0	6,678,583
DEPRECIACIÓN, DETERIORO Y ARMORTIZACIÓN ACUMULADA DE BIENES	6,261,696		0 HACIENDA PÚBLICA/PATRIMONIO CONTRIBUIDO	0	3,582,491
			DONACIONES DE CAPITAL	0	0
			ACTUALIZACIÓN DE LA HACIENDA PÚBLICA/ PATRIMONIO	0	3,582,491
			HACIENDA PÚBLICA/PATRIMONIO GENERADO	0	3,096,092
			RESULTADOS DE EJERCICIO (AHORRO/ DESAHORRO)	0	0
			RESULTADOS DE EJERCICIOS ANTERIORES	0	3,096,092
			REVALÚOS	0	0
			RECTIFICACIONES DE RESULTADOS DE EJERCICIOS ANTERIORES	0	0
			RESULTADOS DEL EJERCICIO (AHORRO/DESAHORRO)	91,682,622	0
			TOTALES	95,439,452	6,678,583

Subdirectora de Finanzas

L.C.P. GRISELDA G. CARRASCO CARMONA

Lugar y fecha de generación: Reyes Mantecón, Oaxaca; a 12 de ABRIL de 2022

Bajo protesta de decir verdad declaramos que los estados financieros y sus Notas son razonablemente correctos y responsabilidad del emisor.  
 Director de Administración y Finanzas

M.A. EUSTORCIO MARTÍNEZ MARTÍNEZ



DIRECCIÓN GENERAL

Director General

LIC. RODRIGO ELIGIO GONZÁLEZ ILLESCAS





GOBIERNO DEL ESTADO  
DE OAXACA

## Estado de Flujos de Efectivo



COLEGIO DE BACHILLERES DEL ESTADO DE OAXACA			
DEL 1 de enero al 31 de marzo 2022 y 2021			
Concepto	2022	2021	
<b>Flujos de Efectivo de las Actividades de Operación</b>			
<b>Origen</b>			
Impuestos	336,070,410		321,335,558
Cuotas y Aportaciones de Seguridad Social	0		0
Contribuciones de Mejoras	0		0
Derechos	0		0
Productos	0		0
Aprovechamientos	0		0
Ingresos por Venta de Bienes y Prestación de Servicios	0		0
Participaciones, Aportaciones, Convenios, Incentivos Derivados de la Colaboración Fiscal y Fondos Distintos de Aportaciones	0		0
Transferencias, Asignaciones, Subsidios y Subvenciones, y Pensiones y Jubilaciones	523,369,837		431,687,215
Otros Orígenes de Operación	-187,299,427		-110,351,656
<b>Aplicación</b>			
Servicios Personales	322,934,269		258,359,677
Materiales y Suministros	0		0
Servicios Generales	0		0
Transferencias Internas y Asignaciones al Sector Público	0		0
Transferencias al resto del Sector Público	460,483,168		320,544,504
Subsidios y Subvenciones	0		0
Ayudas Sociales	0		0
Pensiones y Jubilaciones	0		0
Transferencias a Fideicomisos, Mandatos y Contratos Análogos	0		0
Transferencias a la Seguridad Social	0		0
Donativos	0		0
Transferencias al Exterior	0		0
Participaciones	0		0
Aportaciones	0		0
Convenios	0		0
Otras Aplicaciones de Operación	0		0
<b>Flujos Netos de Efectivo por Actividades de Operación</b>	<b>-137,548,899</b>		<b>-62,184,828</b>
	<b>13,136,142</b>		<b>62,975,882</b>
<b>Flujos de Efectivo de las Actividades de Inversión</b>			
<b>Origen</b>			
Bienes Inmuebles, Infraestructura y Construcciones en Proceso	0		0
Bienes Muebles	0		0
Otros Orígenes de Inversión	0		0
<b>Aplicación</b>			
Bienes Inmuebles, Infraestructura y Construcciones en Proceso	0		0
Bienes Muebles	0		0
Otras Aplicaciones de Inversión	0		0
<b>Flujos Netos de Efectivo por Actividades de Inversión</b>	<b>0</b>		<b>0</b>
<b>Flujo de Efectivo de las Actividades de Financiamiento</b>			
<b>Origen</b>			
<i>Endeudamiento Neto</i>	0		0
Interno	0		0
Externo	0		0
Otros Orígenes de Financiamiento	0		0
<b>Aplicación</b>			
<i>Servicios de la Deuda</i>	0		0
Interno	0		0
Externo	0		0
Otras Aplicaciones de Financiamiento	0		0
<b>Flujos Netos de Efectivo por Actividades de Financiamiento</b>	<b>0</b>		<b>0</b>
<b>Incremento/Disminución Neta en el Efectivo y Equivalentes al Efectivo</b>	<b>13,136,142</b>		<b>62,975,882</b>
<b>Efectivo y Equivalentes al Efectivo al Inicio del Ejercicio</b>	<b>111,364,725</b>		<b>99,902,978</b>
<b>Efectivo y Equivalentes al Efectivo al Final del Ejercicio</b>	<b>124,500,867</b>		<b>162,878,860</b>

Lugar y fecha de generación: Reyes Mantecon, Oaxaca; a 12 DE ABRIL DE 2022

Bajo protesta de decir verdad declaramos que los Estados Financieros y sus Notas son razonablemente correctos y responsabilidad del emisor.

SUBDIRECTORA DE FINANZAS  
L.C.P. GRISELDA G. CARRASCO CARMONA

COBAO  
DIRECCIÓN DE  
ADMINISTRACIÓN  
Y FINANZAS

DIRECTOR DE ADMINISTRACION Y FINANZAS

"Primer Informe Trimestral Enero-Marzo del Ejercicio 2022 "



DESCRIPCION	SALDO INICIAL	PERIODO		SALDO FINAL	FLUJO
		CARGOS	ABONOS		
ACTIVO	886,610,301	799,986,166	924,398,923	762,197,543	-124,412,758
ACTIVO CIRCULANTE	643,859,180	799,986,166	921,219,167	522,626,179	-121,233,002
EFFECTIVO Y EQUIVALENTES	111,364,725	690,876,940	677,740,798	124,500,867	13,136,142
DERECHOS A RECIBIR EFECTIVO O EQUIVALENTES	532,494,455	109,109,226	243,478,369	398,125,312	-134,369,143
ACTIVO NO CIRCULANTE	242,751,120	---	3,179,756	239,571,364	-3,179,756
BIENES INMUEBLES, INFRAESTRUCTURA Y CONSTRUCCIONES EN PROCESO	219,532,966	---	---	219,532,966	---
BIENES MUEBLES	44,730,283	---	3,179,756	41,550,527	-3,179,756
DEPRECIACIÓN, DETERIORO Y ARMORTIZACIÓN ACUMULADA DE BIENES	-21,512,129	---	---	-21,512,129	---

Bajo protesta de decir verdad declaramos que los estados financieros y sus Notas son razonablemente correctos y responsabilidad del emisor.

SUBDIRECTORA DE FINANZAS  
L.C.P. GRISELDA G. CARRASCO CARMONA

Lugar y fecha de generación: Reyes Mantecón, Oaxaca; a 12 de ABRIL de 2022

DIRECTOR DE ADMINISTRACIÓN Y FINANZAS  
M.A. EUSTORGIO MARTÍNEZ MARTÍNEZ

DIRECTOR GENERAL  
LIC. RODRIGO ELICIO GONZÁLEZ ILLASCAS  
DIRECCIÓN GENERAL

PRIMER INFORME TRIMESTRAL ENERO-MARZO DEL EJERCICIO 2022

Gobierno del Estado de Oaxaca

UR: 506 COLEGIO DE BACHILLERES DEL ESTADO DE OAXACA

UE: COLEGIO DE BACHILLERES DEL ESTADO DE OAXACA

Estado Analítico de la Deuda y Otros Pasivos

Del 1 de enero al 31 de marzo de 2022

(Pesos)



Denominación de las Deudas	Moneda de Contratación	Institución o País Acreedor	Saldo Inicial del Periodo	Saldo Final del Periodo
<b>DEUDA PÚBLICA</b>				
<b>Corto Plazo</b>				
<b>Deuda Interna</b>				
Instituciones de Crédito			0	0
Títulos y Valores			0	0
Arrendamientos Financieros			0	0
<b>Deuda Externa</b>				
Organismos Financieros Internacionales			0	0
Deuda Bilateral			0	0
Títulos y Valores			0	0
Arrendamientos Financieros			0	0
<b>Subtotal a Corto Plazo</b>			<b>0</b>	<b>0</b>
<b>Largo Plazo</b>				
<b>Deuda Interna</b>				
Instituciones de Crédito			0	0
Títulos y Valores			0	0
Arrendamientos Financieros			0	0
<b>Deuda Externa</b>				
Organismos Financieros Internacionales			0	0
Deuda Bilateral			0	0
Títulos y Valores			0	0
Arrendamientos Financieros			0	0
<b>Subtotal a Largo Plazo</b>			<b>0</b>	<b>0</b>
Otros Pasivos			695,002,295	510,882,624.48
<b>Total de Deuda y Otros Pasivos</b>			<b>695,002,295</b>	<b>510,882,624.48</b>

Lugar y fecha de generación: Reyes Mantecon, Oaxaca; a 12 DE ABRIL DE 2022

Bajo protesta de decir verdad declaramos que los Estados Financieros y sus Notas son razonablemente correctos y responsabilidad del emisor

SUBDIRECTORA DE FINANZAS

L.C.P. GRISELDA G. CARRASCO CARMONA

DIRECTOR DE ADMINISTRACION Y FINANZAS

MTRO. EUSTORGIO MARTINEZ MARTINEZ

DIRECTOR GENERAL

COBAO  
DIRECCION GENERAL  
LIC. RODRIGO E. GONZALEZ ILLESCAS



GOBIERNO DEL ESTADO  
DE OAXACA



## INFORME SOBRE PASIVOS CONTINGENTES

# NO APLICA

## NOTAS A LOS ESTADOS FINANCIEROS

DEL EJERCICIO FISCAL 2022

(PESOS)

Remito informe relacionado con la Información Financiera del Colegio de Bachilleres del Estado de Oaxaca correspondiente al Primer Trimestre del ejercicio fiscal 2022.

### NOTAS DE DESGLOSE

#### I) NOTAS AL ESTADO DE SITUACION FINANCIERA

El estado de Situación Financiera tiene como propósito mostrar información relativa a los recursos y obligaciones de la entidad.

#### ACTIVO

CUENTAS	EJERCICIO FISCAL 2022	EJERCICIO FISCAL 2021
<b>ACTIVO CIRCULANTE</b>		
Efectivo Equivalentes	124,500,867	162,878,860
Derechos a recibir efectivo y Equivalente	398,125,316	403,309,365
<b>Total de Activo Circulante</b>	<b>522,626,179</b>	<b>566,188,225</b>
Bienes Muebles	41,550,527	42,904,581
Bienes Inmuebles	219,532,966	219,532,966
Depreciación, Deterioro y amortización Acumulada de Bienes e Intangibles	-21,512,129	-15,250,433
<b>Total de Activo no Circulante</b>	<b>239,571,364</b>	<b>247,187,133</b>
<b>TOTAL DE ACTIVOS</b>	<b>762,197,543</b>	<b>813,375,338</b>



## **ACTIVO CIRCULANTE**

### **Efectivo y Equivalentes**

El rubro de efectivo y equivalentes correspondiente al Primer Trimestre del ejercicio fiscal 2022, representa los recursos disponibles de la Entidad, saldo que se refleja en la cuenta de Bancos por un importe de \$124,268,149.76

Durante este ejercicio no se tienen asignados fondos rotatorios.

<b>SERVICIOS PERSONALES</b>		
<b>BANCO</b>	<b>N° DE CUENTA</b>	<b>IMPORTE</b>
BANAMEX	9130165610-7	479,056.13
BBVA BANCOMER, S.A.	159530002	123,121.11
SANTANDER S.A. DE C.V.(FEDERAL 2019)	65507152320	505,938.49
SANTANDER S.A. DE C.V.(ESTATAL 2020)	655078710563	3,725,848.06
SANTANDER S.A. DE C.V.(ESTATAL 2021)	655084322788	45,494.78
SANTANDER S.A. DE C.V.(FEDERAL 2021)	65-50855086-4	5,060,570.26
SANTANDER S.A. DE C.V.(ESTATAL 2021)	65-50855084-7	15,735,807.31
SANTANDER S.A DE C.V (	65-50906157-8	211,239.62
BANCO AZTECA (ESTATAL 2021)	1720142977688	1,200,341.10
BANCO AZTECA (FEDERAL 2021)	1720142977936	1,097,828.25
BANCO AZTECA (ESTATAL 2022)	127180001657728210	13,708,479.56
BANCO AZTECA (FEDERAL 2022)	127180001657723820	81,219,134.73
BANCO AZTECA (2021)	1720164210483	1,079,408.30

<b>GASTOS DE OPERACIÓN</b>		
<b>BANCO</b>	<b>N° DE CUENTA</b>	<b>IMPORTE</b>
SANTANDER S.A. DE C.V.(ESTATAL 2020)	655078710259	14,638.11
BANCO AZTECA S.A.(ESTATAL 2020)	1720137224060	30,033.65
BANCO AZTECA S.A.(ESTATAL 2021)	17201429774751	31,210.30

## Derechos a recibir Efectivo o Equivalentes

En el rubro de Derechos a recibir Efectivo y Equivalentes (Otros deudores diversos por cobrar a C.P) el saldo que se expresa en el Estado de Situación Financiera del periodo Primer Trimestre del ejercicio fiscal 2022, corresponden a las provisiones por retenciones de nómina del ejercicio 2022, integrándose de la siguiente forma: Subsidio al empleo, Impuestos Sobre Sueldos y Salarios (ISSS) contribuciones: Préstamo ISSSTE a C.P, Ahorro solidario, préstamo Inbursa, Seguro de vida Inbursa, ISSSTE, Seguro de Fovissste, Prestamos Issste, Nomina de Apoyo Sapi de C.V SOFOM, E.N.R, entre otras.

Cabe señalar que en este rubro se contempla el saldo de clic´s que no fueron ministrados por la Tesorería de la Secretaria de Finanzas.

## ACTIVO NO CIRCULANTE

Está constituido por el conjunto de valores y derechos de realización o disponibilidad con un periodo de tiempo superior a un año.

### Bienes muebles

El rubro de Bienes Muebles del Colegio de Bachilleres del Estado de Oaxaca, está integrado de la siguiente forma:

CUENTAS	EJERCICIO FISCAL 2022	EJERCICIO FISCAL 2021
Muebles de Oficina y Estantería	10,005,642	11,598,402
Muebles excepto de Oficina y Estantería	64,252	67,852
Equipo de Cómputo y Tecnologías de la Información	16,722,988	16,392,676
Otros mobiliarios y equipos de administración	121,306	121,306
Equipos y Aparatos Audiovisuales	2,208,079	2,148,349
Otro Mobiliario y Equipo Educativo y Recreativo	1,814,808	1,722,621
Equipo médico y de laboratorio	59,072	59,072
Automóviles y Camiones	8,070,148	8,070,148
Sistemas de aire acondicionado, calefacción y de refrigeración industrial y comercial	701,248	734,618
Equipo de comunicación y telecomunicación	1,440,455	1,615,063
Bienes artísticos culturales y científicos	342,529	374,473
<b>TOTAL</b>	<b>41,550,527</b>	<b>42,904,580</b>



En el Primer Trimestre del ejercicio Fiscal 2022 el saldo del rubro de Activo no Circulante es de \$239,571,364 (doscientos treinta y nueve millones quinientos setenta y un mil trescientos sesenta y cuatro pesos 00/100 M.N)

## **PASIVO**

El saldo de este rubro , asciende a la cantidad de \$ 510,882,624 (quinientos diez millones ochocientos ochenta y dos mil seiscientos veinticuatro pesos 00/100 M.N) que corresponden a los compromisos de pagos adquiridos durante los ejercicios fiscales anteriores con varios proveedores y prestadores de servicios por las adquisiciones de bienes y contratación de servicios por pagar a corto y largo plazo, también en este rubro se contemplan los montos de las provisiones de nóminas (retenciones de los trabajadores) correspondiente al Primer Trimestre del ejercicio fiscal 2022, detallándose de la siguiente forma:

## **PASIVO CIRCULANTE**

<b>CUENTAS</b>	<b>EJERCICIO FISCAL 2022</b>	<b>EJERCICIO FISCAL 2021</b>
<b>Cuentas por Pagar a corto plazo</b>		
Deudas por Adquisición de Bienes y Contratación de Servicios por Pagar a CP	\$44,362	\$44,362
Contratista por obras en bienes de dominio público por pagar a C.P	275,502	275,502
Transferencias Internas y Asignaciones al Sector Público	150,268,710	173,241,152
Retenciones de Impuestos por Pagar a CP	17,439,984	13,924,127
Retenciones del Sistema de Seguridad Social por Pagar a CP	27,841,715	15,381,534
Otras retenciones y Contribuciones por Pagar a CP	66,699,687	56,293,785
Ministraciones de Fondos por Pagar a C.P	212,879,504	207,773,446
Cuentas por Pagar por Préstamos Otorgados	1,026,000	1,026,000
Otras Cuentas por Pagar a corto plazo	34,407,162	39,615,762
<b>TOTAL</b>	<b>510,882,624</b>	<b>507,575,669</b>





## **PASIVO NO CIRCULANTE**

OTROS PASIVOS DIFERIDOS A LARGO PLAZO	\$149,216	\$149,216
PROVISIONES A LARGO PLAZO	\$449,874	\$0
<b>TOTAL</b>	<b>\$599,091</b>	<b>\$149,216</b>

## **HACIENDA PÚBLICA/PATRIMONIO**

CUENTAS	MES DE MARZO DEL EJERCICIO FISCAL 2022	MES DE MARZO DEL EJERCICIO FISCAL 2021
<b>HACIENDA PÚBLICA/PATRIMONIO CONTRIBUIDO</b>	<b>-18,143,468</b>	<b>-14,560,977</b>
Donaciones de capital	37,500	37,500
Actualizaciones del patrimonio	-18,180,968	-14,598,477
<b>HACIENDA PÚBLICA/PATRIMONIO GENERADO</b>	<b>268,859,296</b>	<b>320,211,429</b>
Resultado del Ejercicio Ahorro/Desahorro	62,886,669	111,142,710
Resultado de Ejercicios Anteriores	242,619,488	245,715,580
Revalúo de Bienes Inmuebles	-34,323,346	-34,323,346
Rectificaciones de resultados de ejercicios anteriores	-2,323,515	-2,323,515
<b>TOTAL DE HACIENDA PÚBLICA/PATRIMONIO</b>	<b>250,715,828</b>	<b>305,650,452</b>

La cuenta de Hacienda Pública/Patrimonio, refleja un saldo, por la cantidad de \$ 250,715,828 (doscientos cincuenta millones setecientos quince mil ochocientos veintiocho pesos 00/100 M.N.) que representa la acumulación de resultados de ejercicios anteriores.

**Resultado del Ejercicio (ahorro/Desarrollo)** asciende a la cantidad de \$62,886,669 (sesenta y dos millones ochocientos ochenta y seis mil seiscientos sesenta y nueve pesos 00/100M.N.)



## II) NOTAS AL ESTADO DE ACTIVIDADES

Muestra el resultado de las operaciones de la entidad del Primer Trimestre del ejercicio fiscal 2022, integrado de la siguiente forma:

CUENTAS	EJERCICIO FISCAL 2022	EJERCICIO FISCAL 2021
<b>INGRESOS Y OTROS BENEFICIOS</b>		
PARTICIPACIONES, APORTACIONES, TRANSFERENCIAS, ASIGNACIONES, SUBSIDIOS Y OTRAS AYUDAS	523,369,837	431,687,215
<b>TOTAL DE INGRESOS Y OTROS BENEFICIOS</b>	<b>523,369,837</b>	<b>431,687,215</b>
<b>GASTOS Y OTRAS PERDIDAS</b>		
<b>TRANSFERENCIAS, ASIGNACIONES SUBSIDIOS Y OTRAS AYUDAS</b>		
TRASNFERENCIAS INTERNAS Y ASIGNACIONES AL SECTOR PUBLICO	460,483,168	320,544,504
AYUDAS SOCIALES	-	-
OTROS GASTOS Y PERDIDAS EXTRAORDINARIAS	0	0
<b>TOTAL DE GASTOS Y OTRAS PERDIDAS</b>	<b>460,483,168</b>	<b>320,544,504</b>
<b>AHORRO NETO DEL EJERCICIO</b>	<b>62,886,669</b>	<b>111,142,710</b>

### Ingresos y Otros Beneficios

Los ingresos corresponden a los recursos recaudados en el Primer Trimestre del ejercicio fiscal 2022, el cual asciende a un importe de \$ 523,369,837.05 (quinientos veintitrés millones trescientos sesenta y nueve mil ochocientos treinta y siete pesos 05/100 M.N) recursos que fueron comprometidos y devengados durante este periodo.

### Gastos y Otras Pérdidas

El rubro de Gastos y Otras Pérdidas, corresponden a lo devengado por la Entidad durante el Primer Trimestre del ejercicio fiscal 2022 por la cantidad de: \$460,483,168 (cuatrocientos sesenta millones cuatrocientos ochenta y tres mil ciento sesenta y ocho pesos 00/100 M.N) integrado de la siguiente manera:  
Transferencias, Asignaciones, Subsidios y Otras Ayudas.

Transferencias Internas y Asignaciones al Sector Público, refleja un saldo de \$460,483,168 (cuatrocientos sesenta millones cuatrocientos ochenta y tres mil ciento sesenta y ocho pesos 00/100 M.N) correspondiente a recursos que fueron comprometidos y devengados en los rubros de: Servicios personales, Materiales y Suministros y Servicios Generales durante este periodo.

#### Subsidios y Subvenciones

a) Ayudas Sociales a personas no tuvo movimiento durante el ejercicio.

#### Otros Gastos y Pérdidas Extraordinarias

Estimaciones, depreciaciones, deterioros, obsolescencia y amortizaciones, refleja un saldo de \$21,512,129 (veintiún millones quinientos doce mil ciento veintinueve pesos 00/100 M.N), corresponde a las depreciaciones aplicadas.

#### Ahorro Neto del Ejercicio

En el Estado de Actividades durante el primer Trimestre del ejercicio fiscal 2022, refleja un Ahorro Neto del Ejercicio por la cantidad de 62,886,669 (sesenta y dos millones ochocientos ochenta y seis mil seiscientos sesenta y nueve pesos 00/100 M.N .)

### III) NOTAS AL ESTADO DE VARIACION EN LA HACIENDA PÚBLICA

#### Variaciones de la Hacienda Pública/Patrimonio Neto del ejercicio Hacienda Pública/ Patrimonio generado Resultados de Ejercicios Anteriores

El apartado de Hacienda Pública/Patrimonio Generado, en este periodo comprendido del Primer Trimestre del ejercicio fiscal 2022, asciende a la cantidad de \$208,296,141 (doscientos ocho millones doscientos noventa y seis mil ciento cuarenta y un pesos 00/100 M.N), integrándose de la siguiente manera:



RUBRO	VARIACIONES
Hacienda Pública/Patrimonio Generado	\$208,296,141
Hacienda Pública/Patrimonio Contribuido	-\$14,963,712
Ajustes por Cambios de Valor	-\$2,323,515
<b>Saldo Neto en la Hacienda Pública/Patrimonio 2022</b>	<b>\$191,008,915</b>

#### IV) NOTAS AL ESTADO DE FLUJOS DE EFECTIVO

##### Efectivo y equivalentes

##### 1. Análisis de saldo en la cuenta de Efectivo y Equivalentes:

CONCEPTO	EJERCICIO FISCAL 2022	EJERCICIO FISCAL 2021
Efectivos en Bancos – Tesorería	NO APLICA	NO APLICA
Efectivos en Bancos – Dependencias	124,268,149.76	162,646,142
Inversiones temporales (hasta 3 meses)	-	-
Fondos con afectación específica	217,492	217,492
Depósitos de fondos de terceros y otros	15,225	15,225
Total de Efectivos y Equivalentes	124,500,867	162,878,860

##### 2. Conciliación de los Flujos de Efectivo Netos de las Actividades de Operación y la cuenta de Ahorro/Desarrollo antes de Rubros Extraordinarios.

CONCEPTO	EJERCICIO FISCAL 2022	EJERCICIO FISCAL 2021
Ahorro/Desarrollo antes de rubros Extraordinarios	NO APLICA	NO APLICA
Movimientos de partida (o rubros) que no afectan al efectivo	NO APLICA	NO APLICA
Depreciación	-21,512,129	-15,250,433
Amortización	NO APLICA	NO APLICA
Incrementos en las provisiones	NO APLICA	NO APLICA
Incremento en inversiones producido por revaluación	NO APLICA	NO APLICA
Ganancia/pérdida en venta de propiedad, planta y equipo	NO APLICA	NO APLICA
Incremento en cuentas por cobrar	NO APLICA	NO APLICA
Partidas extraordinarias	NO APLICA	NO APLICA

## **NOTAS DE MEMORIA (CUENTAS DE ORDEN)**

Las cuentas de orden se utilizan para registrar movimientos de valores que no afecten o modifiquen el balance del ente contable, sin embargo, su incorporación en libros es necesaria con fines de recordatorio contable, de control y en general sobre los aspectos administrativos, o bien, para consignar sus derechos o responsabilidades contingentes que puedan, o no, presentarse en el futuro.

<b>CONCEPTO</b>	<b>IMPORTE</b>
PRESUPUESTO DE EGRESOS APROBADO	\$ 1,163,175,048
PRESUPUESTO MODIFICADO	\$ 1,166,166,574
PRESUPUESTO COMPROMETIDO	\$ 460,483,168
PRESUPUESTO DE EGRESOS EJERCIDO	\$ 460,483,168
PRESUPUESTO DE EGRESOS PAGADO	\$ 455,891,108

## **NOTAS DE GESTIÓN ADMINISTRATIVA**

### 1. Introducción:

Los estados Financieros de los entes públicos, proveen de información financiera a los principales usuarios de la misma, al Congreso y a los ciudadanos.

El objetivo del presente documento es la revelación del contexto y de los aspectos económicos-financieros más relevantes que influyeron en las decisiones del Primer Trimestre del ejercicio fiscal 2022 y deberán ser considerados en la elaboración de los estados financieros para la mayor comprensión de los mismos y sus particulares.

De esta manera, se informa y explica la respuesta del gobierno a las condiciones relacionadas con la información financiera de cada periodo de gestión: además, de exponer aquellas políticas que podrían afectar la toma de decisiones en periodos posteriores.

### 2. Panorama Económico y Financiero:

Al Colegio de Bachilleres del Estado de Oaxaca, se le autoriza según oficio N° SF/SECyT/7807/2022, un presupuesto de egresos para el ejercicio fiscal 2022 de: \$1,163,175,048.00 (un mil ciento sesenta y tres millones ciento setenta y cinco mil cuarenta y ocho pesos 00/100 M.N) con fundamento en la Ley Orgánica del Poder Ejecutivo del Estado de Oaxaca y el Decreto del Presupuesto de Egresos del Estado de Oaxaca, mismo que se encuentra distribuido conforme a la estructura programática presentada en el Programa Operativo Anual (POA).

### 3. Autorización e Historia.

#### a) Fecha de creación del ente.

El 29 de mayo de 1981 el Lic. Pedro Vásquez Colmenares: Gobernador Constitucional del Estado Libre y Soberano de Oaxaca presenta iniciativa de Ley ante la H. Quincuagésima Primera Legislatura Constitucional Del Estado Libre y Soberano de Oaxaca, que crea; El Colegio de Bachilleres del Estado de Oaxaca.

Abriendo sus puertas en el mismo año, fue formalizado a través del Decreto N° 41 de Creación como un Organismo Público Descentralizado con personalidad jurídica y patrimonio propio el 27 de junio de 1981.

Publicándose en el Periódico Oficial del Gobierno del Estado el Decreto del Ejecutivo por el que se crea el Organismo Público Descentralizado, en el año 2000, se reforma mediante similar publicado el 23 de septiembre del mismo año, se reforman, adicionan y derogan algunas de sus disposiciones como las relativas a la conformación y atribuciones del ente, se publicó el primer Reglamento Interno el 9 de diciembre del 2009.

#### b) Principales cambios en su estructura.

El Colegio de Bachilleres del Estado de Oaxaca, publicó su nuevo Reglamento interno en el Periódico Oficial N° 30 del 23 de julio del 2016, la cual se incluyó en la reacción terminologías más recientes, incluye nuevas definiciones, particularmente de los Comités con los que cuenta el ente, depura y actualiza las facultades de la Dirección General, de los planteles y de las Áreas Administrativas, ordena y sistematiza sus artículos en títulos y capítulos incluyendo uno relativo a los actos administrativos u el enlace y acceso a la información entre otras.

### 4. Organización y Objeto Social

#### a) Objeto Social:

De acuerdo al artículo de su decreto de creación.

- I. Impartir, impulsar y promover la Educación Media a nivel bachillerato, apegándose a lo dispuesto por el Art. 3° de la Constitución General de la Republica, la Ley Federal de Educación y demás ordenamientos vigentes que regulan la materia y sus reglamentos.



GOBIERNO DEL ESTADO  
DE OAXACA



b) Principal Actividad:

Brindar educación media superior de calidad a la población en general que cumpla con los requisitos que exige la ley, los reglamentos sobre la materia y demás que sean necesarios para el logro de sus objetivos.

c) Ejercicio Fiscal:  
2022

d) Régimen Jurídico:

Persona moral con personalidad jurídica y patrimonio propio.

e) Impuestos sobre sueldos y salarios, honorarios y arrendamiento.

## IMPUESTO SOBRE LA RENTA

Con base a lo establecido en el artículo 79 fracción XXIV del Título III del Régimen de las Personas Morales con Fines No Lucrativos de la Ley del Impuesto sobre la Renta, el Colegio de Bachilleres de Oaxaca no es contribuyente de este impuesto. Se realiza la retención y entero mensual del impuesto retenido a terceros

f) Estructura organizacional básica:

COLEGIO DE BACHILLERES DEL ESTADO DE OAXACA  
ESTRUCTURA ORGÁNICA

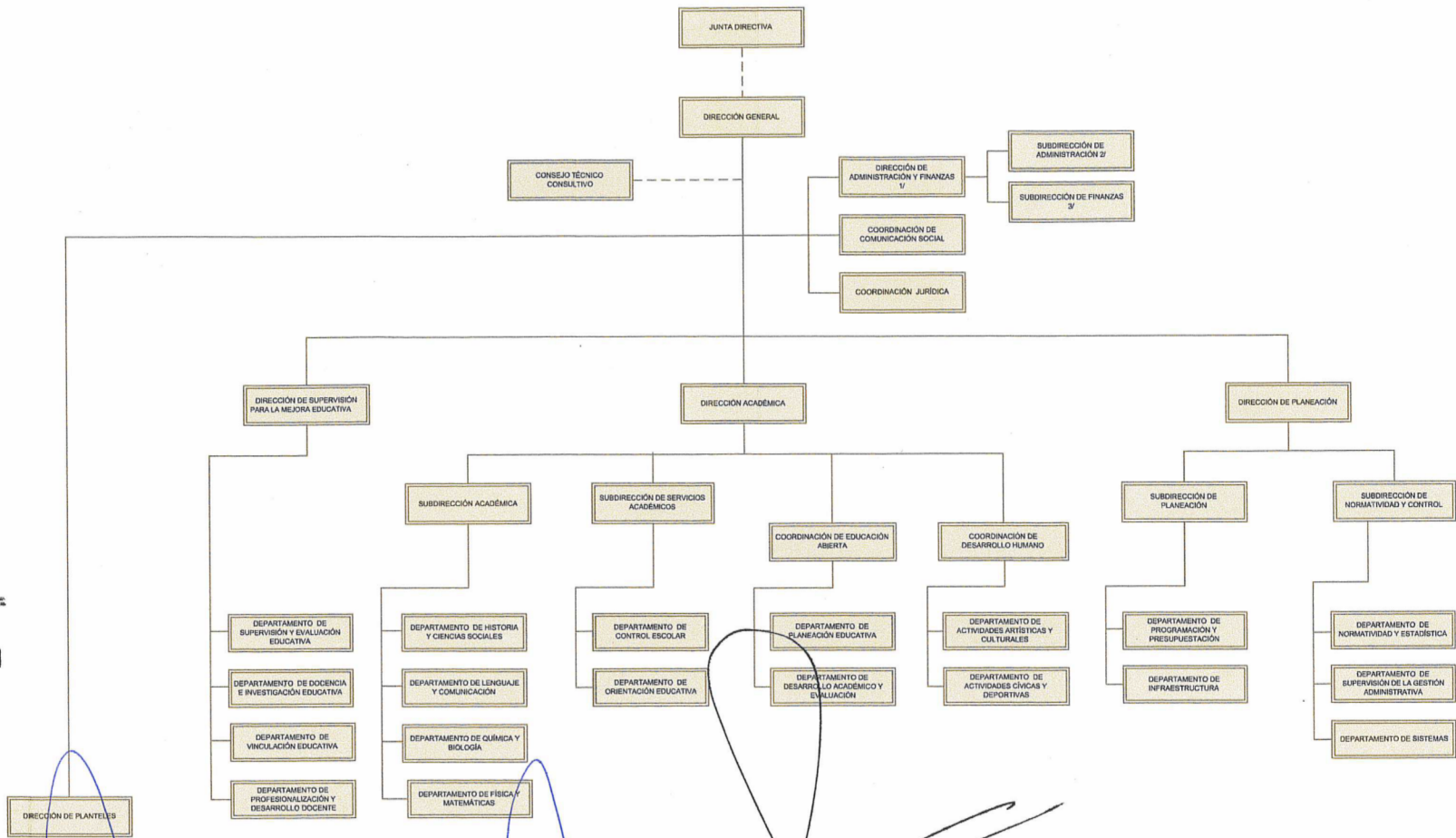

Gobierno del Estado  
2016 - 2022

SECRETARÍA DE  
ADMINISTRACIÓN

1/ INCLUYE 1 DEPARTAMENTO TÉCNICO.  
2/ INCLUYE 1 DEPARTAMENTO DE RECURSOS HUMANOS, 1 DEPARTAMENTO DE RECURSOS MATERIALES Y 1 DEPARTAMENTO DE SERVICIOS GENERALES.  
3/ INCLUYE 1 DEPARTAMENTO DE CONTROL PRESUPUESTAL, 1 DEPARTAMENTO DE CONTABILIDAD Y 1 DEPARTAMENTO DE RECURSOS FINANCIEROS.

AUTORIZO  
M.A. JADSIDY CITLALLI LÓPEZ CAMIRO  
ENCARGADA DE DESPACHO DE LA  
SECRETARÍA DE ADMINISTRACIÓN  
Por delegación de facultad otorgada a su favor por el C. Gobernador  
Constitucional, por acuerdo publicado el 26 de abril de 2017 en el POGEO.

VALIDO  
M.A. JADSIDY CITLALLI LÓPEZ CAMIRO  
ENCARGADA DE DESPACHO DE LA  
SECRETARÍA DE ADMINISTRACIÓN

DICTAMINO PRESUPUESTALMENTE  
LIC. JORGE ANTONIO HIDALGO TIRADO  
SECRETARIO DE FINANZAS

FITULAR  
LIC. RODRIGO ELIGIO GONZÁLEZ ILLES-CAS

DICIEMBRE DE 2021



## 5. Bases de preparación de los Estados Financieros.

- a) Si se ha observado la normatividad emitida por el CONAC y demás disposiciones legales aplicables.

Si se aplica la Normatividad emitida por la CONAC.

- b) La normatividad aplicada para el reconocimiento, valuación y revelación de los diferentes rubros de la información financiera, así como las bases de medición utilizadas para la elaboración de los estados financieros; por ejemplo: costo histórico, valoración de realización, valor razonables, valor de recuperación o cualquier otro método empleado y los criterios de aplicación de los mismos.

Se aplicó durante este Primer Trimestre del ejercicio fiscal 2022 la normatividad vigente para el reconocimiento, valuación y revelación de los diferentes rubros de la información Financiera, así como las bases de medición: valor de realización, respetando en el total de las operaciones su costo histórico.

- c) Postulados básicos.

Los emitidos por el CONAC:

1. Sustancia Económica
2. Entes Públicos
3. Existencia Permanente
4. Revelación Suficiente
5. Importancia Relativa
6. Registro e Integración Presupuestaria
7. Consolidación de Información financiera
8. Devengo Contable
9. Valuación
10. Dualidad Económica
11. Consistencia

d) Norma supletoria.

Las permitidas por la Normatividad del CONAC.

e) Para las entidades que por primera vez estén implementando el base devengado de acuerdo a la Ley de Contabilidad, deberán:

-Revelar las nuevas políticas de reconocimiento:

De acuerdo a lo establecido por el CONAC.

## INGRESOS

**Devengado.**- Cuando exista jurídicamente el derecho al cobro.

**Recaudado.**- Cuando existe el cobro en efectivo o cualquier otro medio de pago

## EGRESOS

**Comprometido.**- Cuando se existe la aprobación por una autoridad competente de un acto administrativo, u otro instrumento jurídico que formaliza una relación jurídica con terceros para la adquisición de bienes y servicios.

**Devengado.**- Cuando se reconoce de una obligación de pago a favor de terceros por la recepción de conformidad de bienes, servicios contratados.

**Ejercido.**- Cuando se emite una cuenta por liquidar Certificada aprobada por la autoridad competente

**Pagado.**- Cuando se realiza la cancelación total o parcial de las obligaciones de pago.

-Revelar los cambios en las políticas, la clasificación y medición de las mismas, así como su impacto en la información financiera:

6. Políticas de Contabilidad Significativas:

a) Actualización: El registro de la contabilidad se realizó en base a los lineamientos establecidos por el CONAC.

b) Informar sobre la realización de operaciones en el extranjero y de sus efectos en la información financiera gubernamental:

Durante el periodo fiscal 1º de Enero al 31 de Marzo 2022, no se realizaron operaciones en Moneda Extranjera, ya que NO APLICA para el ente.

- c) Método de evaluación de la inversión en acciones en el Sector Paraestatal.

NO APLICA

- d) Sistema y método de valuación de inventarios.

El CONAC ha emitido las normas para la valoración de los Activos y el patrimonio de los entes públicos, esta norma permite definir y estandarizar los conceptos básicos de valuación, contenidos en las normas particulares aplicables a los distintos elementos integrantes de los estados Financieros.

A VALOR ACTUAL DEL MERCADO

- e) Beneficios a empleados:

No se tienen reservas para beneficios futuros de los empleados, más que las contempladas anualmente en el presupuesto de egresos del ejercicio presente.

- f) Provisiones:

Las provisiones al 31 de Marzo del ejercicio fiscal 2022, lo conforman los siguientes conceptos: en el rubro de servicios personales (nómina de los trabajadores) pagos a terceros institucionales y gastos de operación.

- g) Reservas:

NO se cuenta con Reservas.

- h) Cambios en políticas contables y corrección de errores junto con la revelación de los efectos que se tendrá en la información financiera del ente público, ya sea retrospectivos o prospectivos. *No se aplicó*

- i) Reclasificaciones: *No se aplicó*

- j) Depuración y Cancelación de saldos:

Las depuraciones y cancelaciones de saldos se realizaron cada mes en diferentes cuentas contables durante el periodo comprendido: del 1° de enero al 31 de Marzo 2022, con la finalidad de presentar cifras actualizadas en los Estados Financieros.

7. Posición en Moneda Extranjera y Protección por riesgo Cambiario:

a) Activos en moneda extranjera:

No aplica

b) Pasivos en moneda extranjera:

No se tienen Pasivos en moneda extranjera (opcional, si es necesario)

c) Posición en moneda extranjera:

No aplica

d) Tipo de cambio:

No aplica

e) Equivalente en moneda nacional:

No aplica

8. Reporte Analítico del Activo:

a) Vida útil o porcentajes de depreciación, deterioro o amortización utilizados en los diferentes tipos de activos:

Durante el Primer Trimestre del ejercicio fiscal 2022, la entidad refleja saldos en el rubro de Depreciación Deterioro y Amortización Acumulada de Bienes e Intangibles. *No aplicó*

b) Cambios en el porcentaje de depreciación o valor residual de los activos: *No aplicó*

c) Importe de los gastos conceptualizados en el ejercicio, tanto financieros como de investigación y desarrollo: No aplica

d) Riesgos por tipo de cambio o tipo de interés de las inversiones financieras:

No aplica.

- e) Valor activado en el ejercicio de los bienes construidos por la entidad:

Los bienes de la entidad se reconocen dentro de su Activo No Circulante de su costo histórico, de conformidad con el artículo 29 de la Ley General de Contabilidad Gubernamental.

- f) Otras circunstancias de carácter significativo que afecten el activo, tales como bienes en garantía, señalados en embargos, litigios, títulos de inversiones, entregados en garantías, baja significativa del valor de inversiones financieras, etc.:

En el rubro de activos fijos están en proceso de litigio y están siendo atendidos en la Coordinación Jurídica de esta entidad en virtud de que no se cuenta con los títulos de propiedad de la gran mayoría de los terrenos donde se localizan los planteles.

- g) Desmantelamiento de Activos, procedimientos, implicaciones, efectos contables:

No se aplicó

- h) Administración de activos; planeación con el objetivo de que el ente los utilice de manera más efectiva:

Se utilizan los activos con la operación y mantenimiento óptimo. Se cuenta con un procedimiento de asignación y resguardo individualizado para cada uno de los bienes con los que cuenta esta Institución.

Adicionalmente, se deben incluir las explicaciones de las principales variaciones en el activo, en cuadros comparativos como sigue:

- a) Inversiones en valores:

No aplica

- b) Patrimonio de Organismos descentralizados

No aplica

- c) Inversiones en empresas de participación mayoritaria:

No se tiene inversión en este tipo de empresas.

- d) Inversiones en empresas de participación minoritaria:  
No aplica.

#### 9. Fideicomisos, Mandatos y Análogos

- a) Por ramo administrativo que los reporta:

No aplica.

- b) Enlistar los de mayor monto de disponibilidad, relacionando aquellos que conforman el 80% de las disponibilidades:

No aplica

#### 10. Reporte de la Recaudación

- a) Análisis del comportamiento de la recaudación correspondiente al ente público o cualquier tipo de ingreso, de forma separada los ingresos locales de los federales:

No aplica

- b) Proyección de la recaudación e ingresos en el mediano plazo:

No aplica

#### 11. Información sobre la Deuda y el Reporte Analítico de la Deuda:

- a) Utilizar al menos los siguientes indicadores: Deuda respecto al PIB y deuda respecto a la recaudación, tomando como mínimo, un periodo igual o menor a 5 años.

No aplica

- b) Información de manera agrupada por tipo de valor gubernamental o instrumento financiero en la que se considere intereses, comisiones, tasa, perfil de vencimiento y otros gastos de la deuda.

No aplica

#### 12. Calificaciones otorgadas:

No se cuenta con calificaciones otorgadas o certificaciones.

### 13. Proceso de Mejora:

#### a) Principales Políticas de control interno:

A la fecha se aplicaron políticas de austeridad con el objeto de optimizar los recursos y se pudiera cumplir con todos los planes y proyectos a desarrollar en el periodo fiscal 1º de Enero al 31 de Marzo 2022.

#### b) Medidas de desempeño financiero, metas y alcance:

Racionar el uso de los recursos, para alcanzar el cumplimiento de las funciones para el ejercicio completo.

Se cumple con las metas establecidas en el plan de trabajo durante este Primer Trimestre del ejercicio fiscal 2022.

### 14. Información por Segmentos:

Toda la información del Ente, está procesada y se encuentra disponible por Unidad Responsable de realizar las funciones propias.

### 15. Eventos Posteriores al Cierre:

El ente público no tiene hechos ocurridos en el periodo posterior al que informa, que proporcionen mayor evidencia sobre eventos que le afectan económicamente y que no se conocían a la fecha de cierre.

### 16. Partes Relacionadas:

No existen partes relacionadas que pudieran ejercer influencia significativa sobre la toma de decisiones financieras y operativas.



GOBIERNO DEL ESTADO DE OAXACA



17. Responsabilidad sobre la presentación razonable de los Estados Financieros.

Estos Estados Financieros fueron autorizados para su emisión el día 13 de abril del 2022, por el M.A. Eustorgio Martínez Martínez en su carácter de Director de Administración y Finanzas.

Bajo protesta de decir verdad declaro que los Estados Financieros y sus Notas, son razonablemente correctas y son responsabilidad del emisor.

*[Firma manuscrita]*



COBAO

*[Firma manuscrita]*

L.C.P. GISELDA G. CARRASCO CARMONA SUBDIRECTORA DE FINANZAS  
M.A. EUSTORGIO MARTÍNEZ MARTÍNEZ DIRECTOR DE ADMINISTRACIÓN Y FINANZAS



**Primer Informe Trimestral 2022**

**Gobierno del Estado de Oaxaca**

**UR: 506 COLEGIO DE BACHILLERES DEL ESTADO DE OAXACA**

**UE: COLEGIO DE BACHILLERES DEL ESTADO DE OAXACA**

**Conciliación entre los Ingresos Presupuestarios y Contables**

**Del 1 de enero al 31 de marzo de 2022**

**(Pesos)**



<b>1. Total de Ingresos Presupuestarios</b>	<b>523,369,837</b>
<b>2. Más ingresos contables no presupuestarios</b>	
Ingresos financieros	
Incremento por variación de Inventarios	
Disminución del exceso de estimaciones por perdida o deterioro u obsolescencia	
Disminución del exceso por provisiones	
Otros Ingresos y beneficios varios	
Otros ingresos contables no presupuestarios	
<b>3. Menos ingresos presupuestarios no contables</b>	
Aprovechamientos patrimoniales	
Ingresos derivados de financiamiento	
Otros ingresos presupuestarios no contables	
<b>4. Ingresos contables (4=1+2-3)</b>	<b>523,369,837</b>

**Primer Informe Trimestral 2022**

**Gobierno del Estado de Oaxaca**

**UR: 506 COLEGIO DE BACHILLERES DEL ESTADO DE OAXACA**

**UE: COLEGIO DE BACHILLERES DEL ESTADO DE OAXACA**

**Conciliación entre los Egresos Presupuestarios y Contables**

**Del 1 de enero al 31 de marzo de 2022**

**(Pesos)**



<b>1. Total de Egresos Presupuestarios</b>	<b>460,483,168</b>
<b>2. Menos egresos presupuestarios no contables</b>	<b>0</b>
Materias Primas y Materiales de Producción y Comercialización Materiales y Suministros Mobiliario y equipo de administración Mobiliario y equipo educacional y recreativo Equipo e instrumental médico y de laboratorio Vehículos y equipo de transporte Equipo de defensa y seguridad Maquinaria, otros equipos y herramientas Activos biológicos Bienes inmuebles Activos intangibles Obra pública en Bienes de Dominio Público Obra pública en Bienes propios Acciones y participaciones de capital Compra de títulos y valores Concesión de Préstamos Inversiones en fideicomisos, mandatos y otros análogos Provisiones para contingencias y otras erogaciones especiales Amortización de la deuda publica Adeudos de ejercicios fiscales anteriores (ADEFAS) Otros Egresos Presupuestales No Contables	
<b>3. Más gastos contables no presupuestarios</b>	<b>21,512,129</b>
Estimaciones, depreciaciones, deterioros, obsolescencia y amortizaciones 21,512,129.02 Provisiones Disminución de inventarios Aumento por insuficiencia de estimaciones por pérdida o deterioro u obsolescencia Aumento por insuficiencia de provisiones Otros Gastos Otros Gastos Contables No Presupuestales	
<b>4. Egresos contables (4=1-2+3)</b>	<b>481,995,297</b>



COLEGIO DE BACHILLERES DEL ESTADO DE OAXACA  
ESTADO ANALÍTICO DE INGRESOS PRESUPUESTARIOS  
Del 1 de enero al 31 de marzo de 2022

(EN PESOS)

Rubro de Ingresos	Ingreso					
	Estimado	Ampliaciones y Reducciones	Modificado	Devengado	Recaudado	Diferencia
	(1)	(2)	(3=1+2)	(4)	(5)	(6=3-4)
Impuestos						
Contribuciones de Mejoras						
Derechos						
Productos						
Corriente						
Capital						
Aprovechamientos						
Corriente						
Capital						
Ingresos por Ventas de Bienes y Servicios						
Contribuciones no Comprendidas en las Fracciones de la Ley de Ingresos Causados en Ejercicios Fiscales Anteriores Pendientes de Liquidación o Pago						
Participaciones y Aportaciones						
Transferencias, Asignaciones, Subsidios y Otras Ayudas	1,163,175,048	2,991,526	1,166,166,574	460,483,168	338,822,276	705,683,406
Otros Ingresos						
<b>TOTAL</b>	<b>1,163,175,048</b>	<b>2,991,526</b>	<b>1,166,166,574</b>	<b>460,483,168</b>	<b>338,822,276</b>	
				<b>Ingresos excedentes</b>		<b>705,683,406</b>

Estado Analítico de Ingresos Por Fuente de Financiamiento	Ingreso					
	Estimado	Ampliaciones y Reducciones	Modificado	Devengado	Recaudado	Diferencia
	(1)	(2)	(3=1+2)	(4)	(5)	(6=3-4)
<b>Ingresos del Gobierno</b>	<b>1,163,175,048</b>	<b>2,991,526</b>	<b>1,166,166,574</b>	<b>460,483,168</b>	<b>338,822,276</b>	<b>705,683,406</b>
Impuestos	-	-	-	-	-	-
Contribuciones de Mejoras	-	-	-	-	-	-
Derechos	-	-	-	-	-	-
Productos	-	-	-	-	-	-
Corriente	-	-	-	-	-	-
Capital	-	-	-	-	-	-
Aprovechamientos	-	-	-	-	-	-
Corriente	-	-	-	-	-	-
Capital	-	-	-	-	-	-
Contribuciones no Comprendidas en las Fracciones de la Ley de Ingresos Causados en Ejercicios Fiscales Anteriores Pendientes de Liquidación o Pago	-	-	-	-	-	-
Participaciones y Aportaciones	-	-	-	-	-	-
Transferencias, Asignaciones, Subsidios y Otras Ayudas	1,163,175,048	2,991,526	1,166,166,574	460,483,168	338,822,276	705,683,406
Otros Ingresos	-	-	-	-	-	-
<b>Ingresos de Organismos y Empresas</b>	<b>-</b>	<b>-</b>	<b>-</b>	<b>-</b>	<b>-</b>	<b>-</b>
Cuotas y Aportaciones de Seguridad Social	-	-	-	-	-	-
Ingresos por Ventas de Bienes y Servicios	-	-	-	-	-	-
Transferencias, Asignaciones, Subsidios y Otras Ayudas	-	-	-	-	-	-
<b>Ingresos derivados de financiamiento</b>	<b>-</b>	<b>-</b>	<b>-</b>	<b>-</b>	<b>-</b>	<b>-</b>
Ingresos derivados de financiamiento	-	-	-	-	-	-
<b>TOTAL</b>	<b>1,163,175,048</b>	<b>2,991,526</b>	<b>1,166,166,574</b>	<b>460,483,168</b>	<b>338,822,276</b>	
				<b>Ingresos excedentes</b>		<b>705,683,406</b>

ESTADO ANALITICO DEL EJERCICIO DEL PRESUPUESTO DE EGRESOS  
CLASIFICACION POR OBJETO DEL GASTO (CAPITULO-CONCEPTO)

Cve	Concepto	Aprobado 1	Ampliaciones / Reducciones 2= (3-1)	Modificado 3 = (1+2)	Devengado 4	Pagado 5	Subejercicio 6 = (3-4)
<b>506</b>	<b>COLEGIO DE BACHILLERES DEL ESTADO DE OAXACA</b>						
<b>4</b>	<b>TRANSFERENCIAS, ASIGNACIONES, SUBSIDIOS Y OTRAS AYUDAS</b>	<b>1,163,175,048.00</b>	<b>2,991,526.00</b>	<b>1,166,166,574.00</b>	<b>460,483,168.22</b>	<b>338,822,275.93</b>	<b>705,683,405.78</b>
1	TRANSFERENCIAS INTERNAS Y ASIGNACIONES AL SECTOR PÚBLICO	1,163,175,048.00	2,991,526.00	1,166,166,574.00	460,483,168.22	338,822,275.93	705,683,405.78
	<b>TOTAL DEPENDENCIA / ENTIDAD</b>	<b>1,163,175,048.00</b>	<b>2,991,526.00</b>	<b>1,166,166,574.00</b>	<b>460,483,168.22</b>	<b>338,822,275.93</b>	<b>705,683,405.78</b>

## ESTADO ANALITICO DEL EJERCICIO DEL PRESUPUESTO DE EGRESOS

## CLASIFICACION ECONOMICA (POR TIPO DE GASTO)

Cve	Concepto	Aprobado 1	Ampliaciones / Reducciones 2= (3-1)	Modificado 3 = (1+2)	Devengado 4	Pagado 5	Subejercicio 6 = (3-4)
<b>506</b>	<b>COLEGIO DE BACHILLERES DEL ESTADO DE OAXACA</b>						
1	GASTO CORRIENTE	1,163,175,048.00	2,991,526.00	1,166,166,574.00	460,483,168.22	338,822,275.93	705,683,405.78
	<b>TOTAL DEPENDENCIA / ENTIDAD:</b>	<b>1,163,175,048.00</b>	<b>2,991,526.00</b>	<b>1,166,166,574.00</b>	<b>460,483,168.22</b>	<b>338,822,275.93</b>	<b>705,683,405.78</b>

PRIMER INFORME TRIMESTRAL ENERO-MARZO 2022



ESTADO ANALITICO DEL EJERCICIO DEL PRESUPUESTO DE EGRESOS  
**CLASIFICACION ADMINISTRATIVA**

Cve	Concepto	Aprobado 1	Ampliaciones / Reducciones 2= (3-1)	Modificado 3 = (1+2)	Devengado 4	Pagado Transferido 5	Subejercicio 6 = (3-4)
5	ORGANISMOS PÚBLICOS DESCENTRALIZADOS	1,163,175,048.00	2,991,526.00	1,166,166,574.00	460,483,168.22	338,822,275.93	705,683,405.78
06	COLEGIO DE BACHILLERES DEL ESTADO DE OAXACA	1,163,175,048.00	2,991,526.00	1,166,166,574.00	460,483,168.22	338,822,275.93	705,683,405.78
	<b>TOTAL DEL GASTO:</b>	<b>1,163,175,048.00</b>	<b>2,991,526.00</b>	<b>1,166,166,574.00</b>	<b>460,483,168.22</b>	<b>338,822,275.93</b>	<b>705,683,405.78</b>

ESTADO ANALITICO DEL EJERCICIO DEL PRESUPUESTO DE EGRESOS  
CLASIFICACION FUNCIONAL (FINALIDAD Y FUNCION)

Cve	Concepto	Aprobado 1	Ampliaciones / Reducciones 2= (3-1)	Modificado 3 = (1+2)	Devengado 4	Pagado 5	Subejercicio 6 = (3-4)
<b>506</b>	<b>COLEGIO DE BACHILLERES DEL ESTADO DE OAXACA</b>						
<b>2</b>	<b>DESARROLLO SOCIAL</b>	1,163,175,048.00	2,991,526.00	1,166,166,574.00	460,483,168.22	338,822,275.93	705,683,405.78
5	EDUCACIÓN	1,163,175,048.00	2,991,526.00	1,166,166,574.00	460,483,168.22	338,822,275.93	705,683,405.78
	<b>TOTAL DEPENDENCIA / ENTIDAD</b>	<b>1,163,175,048.00</b>	<b>2,991,526.00</b>	<b>1,166,166,574.00</b>	<b>460,483,168.22</b>	<b>338,822,275.93</b>	<b>705,683,405.78</b>



ENDEUDAMIENTO NETO  
DEL 01 DE ENERO AL 31 DE MARZO DE 2022  
(Pesos)

Identificación de Crédito o Instrumento	Contratación/Colocación	Amortización	Endeudamiento Neto
	A	B	C = A - B
<b>Creditos Bancarios</b>			
			0
			0
			0
			0
			0
			0
			0
			0
			0
			0
<b>Total Créditos Bancarios</b>			<b>0</b>
<b>Otros Instrumentos de Deuda</b>			
			0
			0
			0
			0
			0
			0
			0
			0
			0
<b>Total Otros Instrumentos de Deuda</b>	<b>0</b>	<b>0</b>	<b>0</b>
<b>TOTAL</b>	<b>0</b>	<b>0</b>	<b>0</b>

NO APLICA







INDICADORES DE POSTURA FISCAL  
DEL 01 DE ENERO AL 31 DE MARZO DE 2022

(Pesos)

Concepto	Estimado	Devengado	Pagado <sup>3</sup>
<b>I. Ingresos Presupuestarios (I=1+2)</b>	0	0	0
1. Ingresos del Gobierno de la Entidad Federativa <sup>1</sup>			
2. Ingresos del Sector Paraestatal <sup>1</sup>			
<b>II. Egresos Presupuestarios (II=3+4)</b>	0	0	0
3. Egresos del Gobierno de la Entidad Federativa <sup>2</sup>			
4. Egresos del Sector Paraestatal <sup>2</sup>			
<b>III. Balance Presupuestario (Superávit o Déficit) (III = I - II)</b>	0	0	0

Concepto	Estimado	Devengado	Pagado <sup>3</sup>
<b>III. Balance Presupuestario (Superávit o Déficit)</b>	0	0	0
<b>IV. Intereses, Comisiones y Gastos de la Deuda</b>			
<b>V. Balance Primario (Superávit o Déficit) (V= III - IV)</b>	0	0	0

Concepto	Estimado	Devengado	Pagado <sup>3</sup>
<b>A. Financiamiento</b>			
<b>B. Amortización de la deuda</b>			
<b>C. Endeudamiento ó desendeudamiento (C = A - B)</b>	0	0	0

1. Los Ingresos que se presentan son los ingresos presupuestarios totales sin incluir los ingresos por financiamientos. Los Ingresos del Gobierno de la Entidad Federativa corresponden a los del Poder Ejecutivo, Legislativo Judicial y Autónomos

2. Los egresos que se presentan son los egresos presupuestarios totales sin incluir los egresos por amortización. Los egresos del Gobierno de la Entidad Federativa corresponden a los del Poder Ejecutivo, Legislativo, Judicial y Órganos Autónomos

3. Para Ingresos se reportan los ingresos recaudados; para egresos se reportan los egresos pagados

## ESTADO ANALITICO DEL EJERCICIO DEL PRESUPUESTO DE EGRESOS

## RESUMEN POR PROGRAMA PRESUPUESTARIO

Clave	Concepto	Aprobado 1	Ampliaciones / Reducciones 2= (3-1)	Modificado 3 = (1+2)	Devengado 4	Pagado 5	Subejercicio 6 = (3-4)
<b>5</b>	<b>ORGANISMOS PÚBLICOS DESCENTRALIZADOS</b>	1,163,175,048.00	2,991,526.00	1,166,166,574.00	460,483,168.22	338,822,275.93	705,683,405.78
06	COLEGIO DE BACHILLERES DEL ESTADO DE OAXACA	1,163,175,048.00	2,991,526.00	1,166,166,574.00	460,483,168.22	338,822,275.93	705,683,405.78
1	PROGRAMAS	1,163,175,048.00	2,991,526.00	1,166,166,574.00	460,483,168.22	338,822,275.93	705,683,405.78
2	DESEMPEÑO DE LAS FUNCIONES	1,163,175,048.00	2,991,526.00	1,166,166,574.00	460,483,168.22	338,822,275.93	705,683,405.78
	<b>TOTAL DEPENDENCIA / ENTIDAD</b>	1,163,175,048.00	2,991,526.00	1,166,166,574.00	460,483,168.22	338,822,275.93	705,683,405.78



## RESUMEN DE AVANCES DE GESTIÓN INFORMACIÓN PROGRAMÁTICA 2022 Primer Trimestre, enero-marzo 2022

### 132.-PROGRAMA FORMACIÓN CON CALIDAD EN LA EDUCACIÓN MEDIA SUPERIOR

ACTIVIDAD	META ANUAL	INDICADOR	PORCENTAJE DE INDICADOR TRIMESTRAL
1826.- CREAR PROCESOS INFORMÁTICOS PARA EL MANEJO EFICIENTE DE LA INFORMACIÓN ESCOLAR Y ADMINISTRATIVA.	<b>8</b>	<b>Procesos</b>	<b>100%</b>
Número de procesos de información implementados	Numerador	<b>4</b>	<b>100%</b>
Número de procesos de información programados	Denominador	<b>4</b>	
1829-CAPACITAR AL PERSONAL DOCENTE, DIRECTIVO Y ADMINISTRATIVO	<b>4</b>	<b>Jornadas</b>	
Número de jornadas de capacitación realizadas	Numerador	<b>1</b>	<b>100%</b>
Número de jornadas de capacitación programadas	Denominador	<b>1</b>	
1831.- REALIZAR ACTIVIDAD ACADÉMICA, CULTURAL Y DEPORTIVA.	<b>130</b>	<b>Actividades</b>	
Número de actividades realizadas	Numerador	<b>30</b>	<b>100%</b>
Número de actividades programadas	Denominador	<b>30</b>	
1832.- OPERAR CONVENIO CON EL SECTOR PRODUCTIVO Y DE EDUCACIÓN MEDIA SUPERIOR	<b>8</b>	<b>Convenios</b>	
Número de convenios operados	Numerador	<b>2</b>	<b>100%</b>
Número de convenios programados	Denominador	<b>2</b>	
044.- REALIZAR VISITAS DE SUPERVISIÓN EN PLANTEL	<b>34</b>	<b>Informes</b>	
Número de informes de seguimiento realizados	Numerador	<b>4</b>	<b>100%</b>
Número de informes de seguimiento programados	Denominador	<b>4</b>	



## RESUMEN DE AVANCES DE GESTIÓN INFORMACIÓN PROGRAMÁTICA 2022 Primer Trimestre, enero-marzo 2022

### 200.-PROGRAMA AMPLIACIÓN DE LA COBERTURA DE LA EDUCACIÓN MEDIA SUPERIOR

ACTIVIDAD	META ANUAL	INDICADOR	PORCENTAJE DE INDICADOR TRIMESTRAL
393.- IMPARTIR CLASES	1,975,000 HSM	Hora/Semana/Mes HSM	
Número de horas clase impartidas	Numerador	493,750	100%
Número de horas clase programadas	Denominador	493,750	
394.-REALIZAR MANTENIMIENTO Y EQUIPAMIENTO DE ESPACIO EDUCATIVO	34	Planteles	Indicador %
Número de espacios educativos equipados y/o mantenidos	Numerador	2	50%
Número de espacios educativos equipados y/o programados	Denominador	1	



**RELACIÓN DE BIENES INMUEBLES QUE COMPONEN EL PATRIMONIO  
DEL 01 DE ENERO AL 31 DE MARZO DE 2022  
(Pesos)**

CUENTA	DESCRIPCIÓN DEL BIEN	SALDO FINAL
12310	TERRENOS	144,785,485
12330	EDIFICIOS NO RESIDENCIALES	66,241,460
12351	EDIFICACIÓN HABITACIONAL EN PROCESO	-
12352	EDIFICACIÓN NO HABITACIONAL EN PROCESO	-
12353	CONSTRUCCIÓN DE OBRAS PARA EL ABASTECIMIENTO DE AGUA, PETRÓLEO, GAS, ELECTRICIDAD Y TELECOMUNICACION	-
12354	DIVISIÓN DE TERRENOS Y CONSTRUCCIÓN DE OBRAS DE URBANIZACIÓN EN PROCESO	-
12355	CONSTRUCCIÓN DE VÍAS DE COMUNICACIÓN EN PROCESO	-
12356	OTRAS CONSTRUCCIONES DE INGENIERÍA CIVIL U OBRA PESADA EN PROCESO	6,250,031
12357	INSTALACIONES Y EQUIPAMIENTO EN CONSTRUCCIONES EN PROCESO	2,255,990
12359	TRABAJOS DE ACABADOS EN EDIFICACIONES Y OTROS TRABAJOS ESPECIALIZADOS EN PROCESO	-
12361	EDIFICACIÓN HABITACIONAL EN PROCESO	-
12362	EDIFICACIÓN NO HABITACIONAL EN PROCESO	-
12363	CONSTRUCCIÓN DE OBRAS PARA EL ABASTECIMIENTO DE AGUA, PETRÓLEO, GAS, ELECTRICIDAD Y TELECOMUNICACION	-
12364	DIVISIÓN DE TERRENOS Y CONSTRUCCIÓN DE OBRAS DE URBANIZACIÓN	-
12365	CONSTRUCCIÓN DE VÍAS DE COMUNICACIÓN EN PROCESO	-
12366	OTRAS CONSTRUCCIONES DE INGENIERÍA CIVIL U OBRA PESADA EN PROCESO	-
12367	INSTALACIONES Y EQUIPAMIENTO EN CONSTRUCCIONES EN PROCESO	-
12369	TRABAJOS DE ACABADOS EN EDIFICACIONES Y OTROS TRABAJOS ESPECIALIZADOS EN PROCESO	-
12390	OTROS BIENES INMUEBLES	-
	<b>SUMA TOTAL:</b>	<b>219,532,966</b>



**RELACIÓN DE BIENES MUEBLES QUE COMPONEN EL PATRIMONIO  
DEL 01 DE ENERO AL 31 DE MARZO DE 2022  
(Pesos)**

CUENTA	DESCRIPCIÓN DEL BIEN	SALDO FINAL
12411	MUEBLES DE OFICINA Y ESTANTERÍA	10,005,642
12412	MUEBLES, EXCEPTO DE OFICINA Y ESTANTERÍA	64,252
12413	EQUIPO DE CÓMPUTO Y DE TECNOLOGÍAS DE LA INFORMACIÓN	16,722,988
12419	OTROS MOBILIARIOS Y EQUIPOS DE ADMINISTRACIÓN	121,306
12421	EQUIPOS Y APARATOS AUDIOVISUALES	2,208,079
12422	APARATOS DEPORTIVOS	-
12423	CÁMARAS FOTOGRÁFICAS Y DE VIDEO	-
12429	OTRO MOBILIARIO Y EQUIPO EDUCACIONAL Y RECREATIVO	1,814,808
12431	EQUIPO MÉDICO Y DE LABORATORIO	59,072
12432	INSTRUMENTAL MÉDICO Y DE LABORATORIO	-
12441	AUTOMÓVILES Y CAMIONES	8,070,148
12443	EQUIPO AEROSPAECIAL	-
12445	EMBARCACIONES	-
12449	OTROS EQUIPOS DE TRANSPORTE	-
12450	EQUIPO DE DEFENSA Y SEGURIDAD	-
12461	MAQUINARIA Y EQUIPO AGROPECUARIO	-
12462	MAQUINARIA Y EQUIPO INDUSTRIAL	-
12463	MAQUINARIA Y EQUIPO DE CONSTRUCCIÓN	-
12464	SISTEMAS DE AIRE ACONDICIONADO, CALEFACCIÓN Y DE REFRIGERACIÓN INDUSTRIAL Y COMERCIAL	701,248
12465	EQUIPO DE COMUNICACIÓN Y TELECOMUNICACIÓN	1,440,455
12466	EQUIPOS DE GENERACIÓN ELÉCTRICA, APARATOS Y ACCESORIOS ELÉCTRICOS	-
12467	HERRAMIENTAS Y MÁQUINAS-HERRAMIENTA	-
12469	OTROS EQUIPOS	-
12471	BIENES ARTISTICOS, CULTURALES Y CIENTIFICOS	342,529
12483	AVES	-
12484	OVINOS Y CAPRINOS	-
12486	EQUINOS	-
12487	ESPECIES MENORES Y DE ZOOLOGICO	-
12488	ÁRBOLES Y PLANTAS	-
12489	OTROS ACTIVOS BIOLÓGICOS	-
	<b>SUMA TOTAL:</b>	<b>41,550,527</b>



GOBIERNO DEL ESTADO  
DE OAXACA



## RELACIÓN DE CUENTAS BANCARIAS PRODUCTIVAS ESPECÍFICAS DEL 01 DE ENERO AL 31 DE MARZO DE 2022

DATOS DE LA CUENTA BANCARIA		
NOMBRE DE LA CUENTA	INSTITUCION BANCARIA	NUMERO DE CUENTA
COBAO APORTACION FEDERAL 2022	BANCO AZTECA S.A.	1720165772382





GOBIERNO DEL ESTADO  
DE OAXACA



**RELACIÓN DE ESQUEMAS BURSÁTILES Y COBERTURAS FINANCIERAS  
DEL 01 DE ENERO AL 31 DE MARZO DE 2022**

**NO APLICA**



GOBIERNO DEL ESTADO  
DE OAXACA



### MONTOS PAGADOS POR AYUDAS Y SUBSIDIOS DEL 01 DE ENERO AL 31 DE MARZO DE 2022

Concepto	Ayuda	Subsidio	Sector (económico o social)	Beneficiario	URP	R.C.	Monto Pagado
<b>NO APLICA</b>							

<b>COLEGIO DE BACHILLERES DEL ESTADO DE OAXACA</b> <b>Estado de Situación Financiera Detallado - LDF</b> <b>Al 31 de marzo de 2022 y al 31 de diciembre de 2021</b> <b>(PESOS)</b>					
Concepto	31 de marzo de 2022	31 de diciembre de 2021	Concepto	31 de marzo de 2022	31 de diciembre de 2021
<b>ACTIVO</b>			<b>PASIVO</b>		
<b>Activo Circulante</b>			<b>Pasivo Circulante</b>		
<b>Efectivo y Equivalentes</b>	<b>124,500,867</b>	<b>111,364,725</b>	<b>Cuentas por Pagar a Corto Plazo</b>	<b>510,882,624.48</b>	<b>695,002,295.12</b>
Efectivo	217,492.25	217,492	Servicios Personales por Pagar a Corto Plazo		
Bancos/Tesorería			Proveedores por Pagar a Corto Plazo	44,362.31	44,362
Bancos/Dependencias y Otros	124,268,149.76	111,132,008	Contratistas por Obras Públicas por Pagar a Corto Plazo	275,501.55	275,502
Inversiones Temporales (Hasta 3 meses)	0	0	Participaciones y Aportaciones por Pagar a Corto Plazo		
Fondos con Afectación Específica			Transferencias Otorgadas por Pagar a Corto Plazo	150,268,709.65	124,609,682
Depósitos de Fondos de Terceros en Garantía y/o Administración	15,225.00	15,225	Intereses, Comisiones y Otros Gastos de la Deuda Pública por Pagar a Corto Plazo		
Otros Efectivos y Equivalentes			Retenciones y Contribuciones por Pagar a Corto Plazo	111,981,385.84	130,558,065
<b>Derechos a Recibir Efectivo o Equivalentes</b>	<b>398,125,312</b>	<b>532,494,455</b>	Devoluciones de la Ley de Ingresos por Pagar a Corto Plazo		
Inversiones Financieras de Corto Plazo			Otras Cuentas por Pagar a Corto Plazo	248,312,665.13	439,514,684
Cuentas por Cobrar a Corto Plazo	52,289.12	52,289	<b>Documentos por Pagar a Corto Plazo</b>	<b>0</b>	<b>0</b>
Deudores Diversos por Cobrar a Corto Plazo	398,073,022.47	532,442,166	Documentos Comerciales por Pagar a Corto Plazo		
Ingresos por Recuperar a Corto Plazo			Documentos con Contratistas por Obras Públicas por Pagar a Corto Plazo		
Deudores por Anticipos de la Tesorería a Corto Plazo			Otros Documentos por Pagar a Corto Plazo		
Préstamos Otorgados a Corto Plazo			<b>Porción a Corto Plazo de la Deuda Pública a Largo Plazo</b>	<b>0</b>	<b>0</b>
Otros Derechos a Recibir Efectivo o Equivalentes a Corto Plazo			Porción a Corto Plazo de la Deuda Pública		
<b>Derechos a Recibir Bienes o Servicios</b>	<b>0</b>	<b>0</b>	Porción a Corto Plazo de Arrendamiento Financiero		
Anticipo a Proveedores por Adquisición de Bienes y Prestación de Servicios a Corto Plazo			Títulos y Valores a Corto Plazo		
Anticipo a Proveedores por Adquisición de Bienes Inmuebles y Muebles a Corto Plazo			<b>Pasivos Diferidos a Corto Plazo</b>	<b>0</b>	<b>0</b>
Anticipo a Proveedores por Adquisición de Bienes Intangibles a Corto Plazo			Ingresos Cobrados por Adelantado a Corto Plazo		
Anticipo a Contratistas por Obras Públicas a Corto Plazo			Intereses Cobrados por Adelantado a Corto Plazo		
Otros Derechos a Recibir Bienes o Servicios a Corto Plazo			Otros Pasivos Diferidos a Corto Plazo		
<b>Inventarios</b>	<b>0</b>	<b>0</b>	<b>Fondos y Bienes de Terceros en Garantía y/o Administración a Corto Plazo</b>	<b>0</b>	<b>0</b>
Inventario de Mercancías para Venta			Fondos en Garantía a Corto Plazo		
Inventario de Mercancías Terminadas			Fondos en Administración a Corto Plazo		
Inventario de Mercancías en Proceso de Elaboración			Fondos Contingentes a Corto Plazo		
Inventario de Materias Primas, Materiales y Suministros para Producción			Fondos de Fideicomisos, Mandatos y Contratos Análogos a Corto Plazo		
Bienes en Tránsito			Otros Fondos de Terceros en Garantía y/o Administración a Corto Plazo		
Almacenes			Valores y Bienes en Garantía a Corto Plazo		
<b>Estimación por Pérdida o Deterioro de Activos Circulantes</b>	<b>0</b>	<b>0</b>	<b>Provisiones a Corto Plazo</b>	<b>0</b>	<b>0</b>
Estimaciones para Cuentas Incobrables por Derechos a Recibir Efectivo o Equivalentes			Provisión para Demandas y Juicios a Corto Plazo		
Estimación por Deterioro de Inventarios			Provisión para Contingencias a Corto Plazo		
<b>Otros Activos Circulantes</b>	<b>0</b>	<b>0</b>	Otras Provisiones a Corto Plazo		
Valores en Garantía			<b>Otros Pasivos a Corto Plazo</b>	<b>0</b>	<b>0</b>
Bienes en Garantía (excluye depósitos de fondos)			Ingresos por Clasificar		
Bienes Derivados de Embargos, Decomisos, Aseguramientos y Dación en Pago			Recaudación por Participar		
Adquisición con Fondos de Terceros			Otros Pasivos Circulantes		
<b>Total de Activos Circulantes</b>	<b>522,626,179</b>	<b>643,859,180</b>	<b>Total de Pasivos Circulantes</b>	<b>510,882,624.48</b>	<b>695,002,295.12</b>
<b>Activo No Circulante</b>			<b>Pasivo No Circulante</b>		
Inversiones Financieras a Largo Plazo			Cuentas por Pagar a Largo Plazo	149,216.41	149,216
Derechos a Recibir Efectivo o Equivalentes a Largo Plazo			Documentos por Pagar a Largo Plazo		
Bienes Inmuebles, Infraestructura y Construcciones en Proceso	219,532,965.99	219,532,966	Deuda Pública a Largo Plazo		
Bienes Muebles	41,550,527.22	44,730,283	Pasivos Diferidos a Largo Plazo		
Activos Intangibles			Fondos y Bienes de Terceros en Garantía y/o en Administración a Largo Plazo		
Depreciación, Deterioro y Amortización Acumulada de Bienes	-21,512,129.02	-21,512,129	Provisiones a Largo Plazo	449,874.23	449,874
Activos Diferidos			<b>Total de Pasivos No Circulantes</b>	<b>599,091</b>	<b>599,091</b>
Estimación por Pérdida o Deterioro de Activos no Circulantes			<b>Total del Pasivo</b>	<b>511,481,715.12</b>	<b>695,601,385.76</b>
Otros Activos no Circulantes			<b>HACIENDA PÚBLICA/PATRIMONIO</b>		
<b>Total de Activos No Circulantes</b>	<b>239,571,364</b>	<b>242,751,120</b>	<b>Hacienda Pública/Patrimonio Contribuido</b>	<b>-18,143,468</b>	<b>-14,963,712</b>
<b>Total del Activo</b>	<b>762,197,543</b>	<b>886,610,300</b>	Aportaciones	0	0
			Donaciones de Capital	37,500.00	37,500
			Actualización de la Hacienda Pública/Patrimonio	-18,180,967.84	-15,001,212
			<b>Hacienda Pública/Patrimonio Generado</b>	<b>268,859,296</b>	<b>205,972,627</b>
			Resultados del Ejercicio (Ahorro/ Desahorro)	62,886,668.83	-3,096,092
			Resultados de Ejercicios Anteriores	242,619,487.71	245,715,580
			Revalúos	-34,323,346.25	-34,323,346
			Reservas		
			Rectificaciones de Resultados de Ejercicios Anteriores	-2,323,514.78	-2,323,515
			<b>Exceso o Insuficiencia en la Actualización de la Hacienda Pública/Patrimonio</b>	<b>0</b>	<b>0</b>
			Resultado por Posición Monetaria		
			Resultado por Tenencia de Activos no Monetarios		
			<b>Total Hacienda Pública/Patrimonio</b>	<b>250,715,828</b>	<b>191,008,915</b>
			<b>Total del Pasivo y Hacienda Pública/Patrimonio</b>	<b>762,197,543</b>	<b>886,610,300</b>

**COLEGIO DE BACHILLERES DEL ESTADO DE OAXACA**

**Balance Presupuestario - LDF  
Del 1 de enero al 31 de marzo de 2022  
(PESOS)**

Concepto	Estimado/ Aprobado	Devengado	Recaudado/ Pagado
<b>A. Ingresos Totales (A = A1+A2+A3)</b>	<b>1,163,175,048</b>	<b>460,483,168</b>	<b>338,822,276</b>
A1. Ingresos de Libre Disposición	581,587,524	407,876,816	338,279,011
A2. Transferencias Federales Etiquetadas	581,587,524	52,606,352	543,265
A3. Financiamiento Neto			
<b>B. Egresos Presupuestarios<sup>1</sup> (B = B1+B2)</b>	<b>1,163,175,048</b>	<b>460,483,168</b>	<b>338,822,276</b>
B1. Gasto No Etiquetado (sin incluir Amortización de la Deuda Pública)	581,587,524	407,876,816	338,279,011
B2. Gasto Etiquetado (sin incluir Amortización de la Deuda Pública)	581,587,524	52,606,352	543,265
<b>C. Remanentes del Ejercicio Anterior (C = C1 + C2)</b>		<b>2,929,372</b>	<b>0</b>
C1. Remanentes de Ingresos de Libre Disposición aplicados en el periodo		1,464,686	0
C2. Remanentes de Transferencias Federales Etiquetadas aplicados en el periodo		1,464,686	0
<b>I. Balance Presupuestario (I = A - B + C)</b>	<b>0</b>	<b>2,929,372</b>	<b>0</b>
<b>II. Balance Presupuestario sin Financiamiento Neto (II = I - A3)</b>	<b>0</b>	<b>2,929,372</b>	<b>0</b>
<b>III. Balance Presupuestario sin Financiamiento Neto y sin Remanentes del Ejercicio Anterior (III = II - C)</b>	<b>0</b>	<b>0</b>	<b>0</b>

Concepto	Aprobado	Devengado	Pagado
<b>E. Intereses, Comisiones y Gastos de la Deuda (E = E1+E2)</b>	<b>0</b>	<b>0</b>	<b>0</b>
E1. Intereses, Comisiones y Gastos de la Deuda con Gasto No Etiquetado			
E2. Intereses, Comisiones y Gastos de la Deuda con Gasto Etiquetado			
<b>IV. Balance Primario (IV = III + E)</b>	<b>0</b>	<b>0</b>	<b>0</b>

Concepto	Estimado/ Aprobado	Devengado	Recaudado/ Pagado
<b>F. Financiamiento (F = F1 + F2)</b>	<b>0</b>	<b>0</b>	<b>0</b>
F1. Financiamiento con Fuente de Pago de Ingresos de Libre Disposición			
F2. Financiamiento con Fuente de Pago de Transferencias Federales Etiquetadas			
<b>G. Amortización de la Deuda (G = G1 + G2)</b>	<b>0</b>	<b>0</b>	<b>0</b>
G1. Amortización de la Deuda Pública con Gasto No Etiquetado			
G2. Amortización de la Deuda Pública con Gasto Etiquetado			
<b>A3. Financiamiento Neto (A3 = F - G)</b>	<b>0</b>	<b>0</b>	<b>0</b>

Concepto	Estimado/ Aprobado	Devengado	Recaudado/ Pagado
A1. Ingresos de Libre Disposición	581,587,524	407,876,816	338,279,011
<b>A3.1 Financiamiento Neto con Fuente de Pago de Ingresos de Libre Disposición (A3.1 = F1 - G1)</b>	<b>0</b>	<b>0</b>	<b>0</b>
F1. Financiamiento con Fuente de Pago de Ingresos de Libre Disposición			
G1. Amortización de la Deuda Pública con Gasto No Etiquetado			
B1. Gasto No Etiquetado (sin incluir Amortización de la Deuda Pública)	581,587,524	407,876,816	338,279,011
C1. Remanentes de Ingresos de Libre Disposición aplicados en el periodo			
<b>V. Balance Presupuestario de Recursos Disponibles (V = A1 + A3.1 - B1 + C1)</b>	<b>0</b>	<b>0</b>	<b>0</b>
<b>VI. Balance Presupuestario de Recursos Disponibles sin Financiamiento Neto (VI = V - A3.1)</b>	<b>0</b>	<b>0</b>	<b>0</b>

Concepto	Estimado/ Aprobado	Devengado	Recaudado/ Pagado
A2. Transferencias Federales Etiquetadas	581,587,524	52,606,352	543,265
<b>A3.2 Financiamiento Neto con Fuente de Pago de Transferencias Federales Etiquetadas (A3.2 = F2 - G2)</b>	<b>0</b>	<b>0</b>	<b>0</b>
F2. Financiamiento con Fuente de Pago de Transferencias Federales			
G2. Amortización de la Deuda Pública con Gasto Etiquetado			
B2. Gasto Etiquetado (sin incluir Amortización de la Deuda Pública)	581,587,524	52,606,352	543,265
C2. Remanentes de Transferencias Federales Etiquetadas aplicados en el periodo		1,464,686	0
<b>VII. Balance Presupuestario de Recursos Etiquetados (VII = A2 + A3.2 - B2 + C2)</b>	<b>0</b>	<b>1,464,686</b>	<b>0</b>
<b>VIII. Balance Presupuestario de Recursos Etiquetados sin Financiamiento Neto (VIII = VII - A3.2)</b>	<b>0</b>	<b>1,464,686</b>	<b>0</b>



<b>COLEGIO DE BACHILLERES DEL ESTADO DE OAXACA</b> <b>Informe Analítico de la Deuda Pública y Otros Pasivos - LDF</b> <b>Del 1 de enero al 31 de marzo de 2022</b> <b>(PESOS)</b>							
Denominación de la Deuda Pública y Otros Pasivos	Saldo al 31 de diciembre de 2021 (d)	Disposiciones del Periodo (e)	Amortizaciones del Periodo (f)	Revaluaciones, Reclasificaciones y Otros Ajustes (g)	Saldo Final del Periodo (h) h=d+e-f+g	Pago de Intereses del Periodo (i)	Pago de Comisiones y demás costos asociados durante el Periodo (j)
<b>1. Deuda Pública (1=A+B)</b> A. Corto Plazo (A=a1+a2+a3) a1) Instituciones de Crédito a2) Títulos y Valores a3) Arrendamientos Financieros B. Largo Plazo (B=b1+b2+b3) b1) Instituciones de Crédito b2) Títulos y Valores b3) Arrendamientos Financieros							
<b>2. Otros Pasivos</b>	695,002,295				510,882,624.48		
<b>3. Total de la Deuda Pública y Otros Pasivos (3=1+2)</b>							
<b>4. Deuda Contingente <sup>1</sup> (Informativo)</b> A. Deuda Contingente 1 B. Deuda Contingente 2 C. Deuda Contingente XX							
<b>5. Valor de Instrumentos Bono Cupón Cero <sup>2</sup> (Informativo)</b> A. Instrumento Bono Cupón Cero 1 B. Instrumento Bono Cupón Cero 2 C. Instrumento Bono Cupón Cero XX							

<sup>1</sup> Se refiere a cualquier Financiamiento sin fuente o garantía de pago definida, que sea asumida de manera solidaria o subsidiaria por las Entidades Federativas con sus Municipios, organismos descentralizados y empresas de participación estatal mayoritaria y fideicomisos, locales o municipales, y por los Municipios con sus respectivos organismos descentralizados y empresas de participación municipal mayoritaria.

<sup>2</sup> Se refiere al valor del Bono Cupón Cero que respalda el pago de los créditos asociados al mismo (Activo).

Obligaciones a Corto Plazo (k)	Monto Contratado (l)	Plazo Pactado (m)	Tasa de Interés (n)	Comisiones y Costos Relacionados (o)	Tasa Efectiva (p)
<b>6. Obligaciones a Corto Plazo (Informativo)</b> A. Crédito 1 B. Crédito 2 C. Crédito XX					

**COLEGIO DE BACHILLERES DEL ESTADO DE OAXACA**  
 Informe Analítico de Obligaciones Diferentes de Financiamientos -LDF  
 Del 1 de enero al 31 de marzo de 2022  
 (PESOS)

Denominación de las Obligaciones Diferentes de Financiamiento (c )	Fecha del Contrato (d)	Fecha de inicio de operación del proyecto (e)	Fecha de vencimiento (f)	Monto de la inversión pactado (g)	Plazo pactado (h)	Monto promedio mensual del pago de la contraprestación (i)	Monto promedio mensual del pago de la contraprestación correspondiente al pago de inversión (j)	Monto pagado de la inversión al 30 de junio de 2021 (k)	Monto pagado de la inversión actualizado al 30 de junio de 2021 (l)	Saldo pendiente por pagar de la inversión al 30 de junio de 2021 (m = g - l)
<b>A. Asociaciones Público Privadas (APP's) (A=a+b+c+d)</b> a) APP 1 b) APP 2 c) APP 3 d) APP XX  <b>B. Otros Instrumentos (B=a+b+c+d)</b> a) Otro Instrumento 1 b) Otro Instrumento 2 c) Otro Instrumento 3 d) Otro Instrumento XX  <b>C. Total de Obligaciones Diferentes de Financiamiento (C=A+B)</b>				<h1>No aplica</h1>						

**COLEGIO DE BACHILLERES DEL ESTADO DE OAXACA**  
**Estado Analítico del Ejercicio del Presupuesto de Egresos Detallado - LDF**  
**Clasificación por Objeto del Gasto (Capítulo y Concepto)**  
**Del 1 de enero al 31 de marzo de 2022**  
**(PESOS)**

Concepto	Egresos					Subejercicio
	Aprobado	Ampliaciones/ (Reducciones)	Modificado	Devengado	Pagado	
<b>I. Gasto No Etiquetado (I=A+B+C+D+E+F+G+H+I)</b>	<b>581,587,524</b>	<b>1,495,763</b>	<b>583,083,287</b>	<b>407,876,816</b>	<b>338,279,011</b>	<b>175,206,471</b>
<b>A. Servicios Personales (A=a1+a2+a3+a4+a5+a6+a7)</b>	0	0	0	0	0	0
a1) Remuneraciones al Personal de Carácter Permanente						0
a2) Remuneraciones al Personal de Carácter Transitorio						0
a3) Remuneraciones Adicionales y Especiales						0
a4) Seguridad Social						0
a5) Otras Prestaciones Sociales y Económicas						0
a6) Previsiones						0
a7) Pago de Estímulos a Servidores Públicos						0
<b>B. Materiales y Suministros (B=b1+b2+b3+b4+b5+b6+b7+b8+b9)</b>	0	0	0	0	0	0
b1) Materiales de Administración, Emisión de Documentos y Artículos Oficiales						0
b2) Alimentos y Utensilios						0
b3) Materias Primas y Materiales de Producción y Comercialización						0
b4) Materiales y Artículos de Construcción y de Reparación						0
b5) Productos Químicos, Farmacéuticos y de Laboratorio						0
b6) Combustibles, Lubricantes y Aditivos						0
b7) Vestuario, Blancos, Prendas de Protección y Artículos Deportivos						0
b8) Materiales y Suministros Para Seguridad						0
b9) Herramientas, Refacciones y Accesorios Menores						0
<b>C. Servicios Generales (C=c1+c2+c3+c4+c5+c6+c7+c8+c9)</b>	0	0	0	0	0	0
c1) Servicios Básicos						0
c2) Servicios de Arrendamiento						0
c3) Servicios Profesionales, Científicos, Técnicos y Otros Servicios						0
c4) Servicios Financieros, Bancarios y Comerciales						0
c5) Servicios de Instalación, Reparación, Mantenimiento y Conservación						0
c6) Servicios de Comunicación Social y Publicidad						0
c7) Servicios de Traslado y Viáticos						0
c8) Servicios Oficiales						0
c9) Otros Servicios Generales						0
<b>D. Transferencias, Asignaciones, Subsidios y Otras Ayudas (D=d1+d2+d3+d4+d5+d6+d7+d8+d9)</b>	<b>581,587,524</b>	<b>1,495,763</b>	<b>583,083,287</b>	<b>407,876,816</b>	<b>338,279,011</b>	<b>175,206,471</b>
d1) Transferencias Internas y Asignaciones al Sector Público	581,587,524	1,495,763	583,083,287	407,876,816	338,279,011	175,206,471
d2) Transferencias al Resto del Sector Público						0
d3) Subsidios y Subvenciones						0
d4) Ayudas Sociales						0
d5) Pensiones y Jubilaciones						0
d6) Transferencias a Fideicomisos, Mandatos y Otros Análogos						0
d7) Transferencias a la Seguridad Social						0
d8) Donativos						0
d9) Transferencias al Exterior						0
<b>E. Bienes Muebles, Inmuebles e Intangibles (E=e1+e2+e3+e4+e5+e6+e7+e8+e9)</b>	0	0	0	0	0	0
e1) Mobiliario y Equipo de Administración						0
e2) Mobiliario y Equipo Educativo y Recreativo						0
e3) Equipo e Instrumental Médico y de Laboratorio						0
e4) Vehículos y Equipo de Transporte						0
e5) Equipo de Defensa y Seguridad						0
e6) Maquinaria, Otros Equipos y Herramientas						0
e7) Activos Biológicos						0
e8) Bienes Inmuebles						0
e9) Activos Intangibles						0
<b>F. Inversión Pública (F=f1+f2+f3)</b>	0	0	0	0	0	0
f1) Obra Pública en Bienes de Dominio Público						0
f2) Obra Pública en Bienes Propios						0
f3) Proyectos Productivos y Acciones de Fomento						0
<b>G. Inversiones Financieras y Otras Provisiones (G=g1+g2+g3+g4+g5+g6+g7)</b>	0	0	0	0	0	0
g1) Inversiones Para el Fomento de Actividades Productivas						0
g2) Acciones y Participaciones de Capital						0
g3) Compra de Títulos y Valores						0
g4) Concesión de Préstamos						0
g5) Inversiones en Fideicomisos, Mandatos y Otros Análogos						0
Fideicomiso de Desastres Naturales (Informativo)						0
g6) Otras Inversiones Financieras						0
g7) Provisiones para Contingencias y Otras Erogaciones Especiales						0
<b>H. Participaciones y Aportaciones (H=h1+h2+h3)</b>	0	0	0	0	0	0
h1) Participaciones						0
h2) Aportaciones						0
h3) Convenios						0
<b>I. Deuda Pública (I=i1+i2+i3+i4+i5+i6+i7)</b>	0	0	0	0	0	0
i1) Amortización de la Deuda Pública						0
i2) Intereses de la Deuda Pública						0
i3) Comisiones de la Deuda Pública						0
i4) Gastos de la Deuda Pública						0
i5) Costo por Coberturas						0
i6) Apoyos Financieros						0
i7) Adeudos de Ejercicios Fiscales Anteriores (ADEFAS)						0



Concepto	Egresos					Subejercicio
	Aprobado	Ampliaciones/ (Reducciones)	Modificado	Devengado	Pagado	
<b>II. Gasto Etiquetado (II=A+B+C+D+E+F+G+H+I)</b>	<b>581,587,524</b>	<b>1,495,763</b>	<b>583,083,287</b>	<b>52,606,352</b>	<b>543,265</b>	<b>530,476,935</b>
<b>A. Servicios Personales (A=a1+a2+a3+a4+a5+a6+a7)</b>	0	0	0	0	0	0
a1) Remuneraciones al Personal de Carácter Permanente						0
a2) Remuneraciones al Personal de Carácter Transitorio						0
a3) Remuneraciones Adicionales y Especiales						0
a4) Seguridad Social						0
a5) Otras Prestaciones Sociales y Económicas						0
a6) Previsiones						0
a7) Pago de Estímulos a Servidores Públicos						0
<b>B. Materiales y Suministros (B=b1+b2+b3+b4+b5+b6+b7+b8+b9)</b>	0	0	0	0	0	0
b1) Materiales de Administración, Emisión de Documentos y Artículos Oficiales						0
b2) Alimentos y Utensilios						0
b3) Materias Primas y Materiales de Producción y Comercialización						0
b4) Materiales y Artículos de Construcción y de Reparación						0
b5) Productos Químicos, Farmacéuticos y de Laboratorio						0
b6) Combustibles, Lubricantes y Aditivos						0
b7) Vestuario, Blancos, Prendas de Protección y Artículos Deportivos						0
b8) Materiales y Suministros Para Seguridad						0
b9) Herramientas, Refacciones y Accesorios Menores						0
<b>C. Servicios Generales (C=c1+c2+c3+c4+c5+c6+c7+c8+c9)</b>	0	0	0	0	0	0
c1) Servicios Básicos						0
c2) Servicios de Arrendamiento						0
c3) Servicios Profesionales, Científicos, Técnicos y Otros Servicios						0
c4) Servicios Financieros, Bancarios y Comerciales						0
c5) Servicios de Instalación, Reparación, Mantenimiento y Conservación						0
c6) Servicios de Comunicación Social y Publicidad						0
c7) Servicios de Traslado y Viáticos						0
c8) Servicios Oficiales						0
c9) Otros Servicios Generales						0
<b>D. Transferencias, Asignaciones, Subsidios y Otras Ayudas (D=d1+d2+d3+d4+d5+d6+d7+d8+d9)</b>	<b>581,587,524</b>	<b>1,495,763</b>	<b>583,083,287</b>	<b>52,606,352</b>	<b>543,265</b>	<b>530,476,935</b>
d1) Transferencias Internas y Asignaciones al Sector Público	581,587,524	1,495,763	583,083,287	52,606,352	543,265	530,476,935
d2) Transferencias al Resto del Sector Público						0
d3) Subsidios y Subvenciones						0
d4) Ayudas Sociales						0
d5) Pensiones y Jubilaciones						0
d6) Transferencias a Fideicomisos, Mandatos y Otros Análogos						0
d7) Transferencias a la Seguridad Social						0
d8) Donativos						0
d9) Transferencias al Exterior						0
<b>E. Bienes Muebles, Inmuebles e Intangibles (E=e1+e2+e3+e4+e5+e6+e7+e8+e9)</b>	0	0	0	0	0	0
e1) Mobiliario y Equipo de Administración	0	0	0	0	0	0
e2) Mobiliario y Equipo Educativo y Recreativo	0	0	0	0	0	0
e3) Equipo e Instrumental Médico y de Laboratorio	0	0	0	0	0	0
e4) Vehículos y Equipo de Transporte	0	0	0	0	0	0
e5) Equipo de Defensa y Seguridad	0	0	0	0	0	0
e6) Maquinaria, Otros Equipos y Herramientas	0	0	0	0	0	0
e7) Activos Biológicos	0	0	0	0	0	0
e8) Bienes Inmuebles	0	0	0	0	0	0
e9) Activos Intangibles	0	0	0	0	0	0
<b>F. Inversión Pública (F=f1+f2+f3)</b>	0	0	0	0	0	0
f1) Obra Pública en Bienes de Dominio Público	0	0	0	0	0	0
f2) Obra Pública en Bienes Propios	0	0	0	0	0	0
f3) Proyectos Productivos y Acciones de Fomento	0	0	0	0	0	0
<b>G. Inversiones Financieras y Otras Provisiones (G=g1+g2+g3+g4+g5+g6+g7)</b>	0	0	0	0	0	0
g1) Inversiones Para el Fomento de Actividades Productivas	0	0	0	0	0	0
g2) Acciones y Participaciones de Capital	0	0	0	0	0	0
g3) Compra de Títulos y Valores	0	0	0	0	0	0
g4) Concesión de Préstamos	0	0	0	0	0	0
g5) Inversiones en Fideicomisos, Mandatos y Otros Análogos	0	0	0	0	0	0
Fideicomiso de Desastres Naturales (Informativo)	0	0	0	0	0	0
g6) Otras Inversiones Financieras	0	0	0	0	0	0
g7) Provisiones para Contingencias y Otras Erogaciones Especiales	0	0	0	0	0	0
<b>H. Participaciones y Aportaciones (H=h1+h2+h3)</b>	0	0	0	0	0	0
h1) Participaciones	0	0	0	0	0	0
h2) Aportaciones	0	0	0	0	0	0
h3) Convenios	0	0	0	0	0	0
<b>I. Deuda Pública (I=i1+i2+i3+i4+i5+i6+i7)</b>	0	0	0	0	0	0
i1) Amortización de la Deuda Pública	0	0	0	0	0	0
i2) Intereses de la Deuda Pública	0	0	0	0	0	0
i3) Comisiones de la Deuda Pública	0	0	0	0	0	0
i4) Gastos de la Deuda Pública	0	0	0	0	0	0
i5) Costo por Coberturas	0	0	0	0	0	0
i6) Apoyos Financieros	0	0	0	0	0	0
i7) Adeudos de Ejercicios Fiscales Anteriores (ADEFAS)	0	0	0	0	0	0
<b>III. Total de Egresos (III = I + II)</b>	<b>1,163,175,048</b>	<b>2,991,526</b>	<b>1,166,166,574</b>	<b>460,483,168</b>	<b>338,822,276</b>	<b>705,683,406</b>



Gobierno del Estado



COBAO

**COLEGIO DE BACHILLERES DEL ESTADO DE OAXACA**  
**Estado Analítico del Ejercicio del Presupuesto de Egresos Detallado - LDF**  
**Clasificación Administrativa**  
**Del 1 de enero al 31 de marzo de 2022**  
**(PESOS)**

Concepto	Egresos					Subejercicio
	Aprobado	Ampliaciones/ (Reducciones)	Modificado	Devengado	Pagado	
<b>I. Gasto No Etiquetado (I=A)</b>	<b>581,587,524</b>	<b>1,495,763</b>	<b>583,083,287</b>	<b>407,876,816</b>	<b>338,279,011</b>	<b>175,206,471</b>
A. Colegio de Bachilleres del Estado de Oaxaca	581,587,524	1,495,763	583,083,287	407,876,816	338,279,011	175,206,471
<b>II. Gasto Etiquetado (II=A)</b>	<b>581,587,524</b>	<b>1,495,763</b>	<b>583,083,287</b>	<b>52,606,352</b>	<b>543,265</b>	<b>530,476,935</b>
A. Colegio de Bachilleres del Estado de Oaxaca	581,587,524	1,495,763	583,083,287	52,606,352	543,265	530,476,935
<b>III. Total de Egresos (III = I + II)</b>	<b>1,163,175,048</b>	<b>2,991,526</b>	<b>1,166,166,574</b>	<b>460,483,168</b>	<b>338,822,276</b>	<b>705,683,406</b>



**COLEGIO DE BACHILLERES DEL ESTADO DE OAXACA**  
**Estado Analítico del Ejercicio del Presupuesto de Egresos Detallado - LDF**  
**Clasificación Funcional (Finalidad y Función)**  
**Del 1 de enero al 31 de marzo de 2022**  
**(PESOS)**

Concepto	Egresos					Subejercicio
	Aprobado	Ampliaciones/ (Reducciones)	Modificado	Devengado	Pagado	
<b>I. Gasto No Etiquetado (I=A+B+C+D)</b>	<b>581,587,524</b>	<b>1,495,763</b>	<b>583,083,287</b>	<b>407,876,816</b>	<b>338,279,011</b>	<b>175,206,471</b>
<b>A. Gobierno (A=a1+a2+a3+a4+a5+a6+a7+a8)</b>	<b>0</b>	<b>0</b>	<b>0</b>	<b>0</b>	<b>0</b>	<b>0</b>
a1) Legislación						0
a2) Justicia						0
a3) Coordinación de la Política de Gobierno						0
a4) Relaciones Exteriores						0
a5) Asuntos Financieros y Hacendarios						0
a6) Seguridad Nacional						0
a7) Asuntos de Orden Público y de Seguridad Interior						0
a8) Otros Servicios Generales						0
<b>B. Desarrollo Social (B=b1+b2+b3+b4+b5+b6+b7)</b>	<b>581,587,524</b>	<b>1,495,763</b>	<b>583,083,287</b>	<b>407,876,816</b>	<b>338,279,011</b>	<b>175,206,471</b>
b1) Protección Ambiental						0
b2) Vivienda y Servicios a la Comunidad						0
b3) Salud						0
b4) Recreación, Cultura y Otras Manifestaciones Sociales						0
b5) Educación	581,587,524	1,495,763	583,083,287	407,876,816	338,279,011	175,206,471
b6) Protección Social						0
b7) Otros Asuntos Sociales						0
<b>C. Desarrollo Económico (C=c1+c2+c3+c4+c5+c6+c7+c8+c9)</b>	<b>0</b>	<b>0</b>	<b>0</b>	<b>0</b>	<b>0</b>	<b>0</b>
c1) Asuntos Económicos, Comerciales y Laborales en General						0
c2) Agropecuaria, Silvicultura, Pesca y Caza						0
c3) Combustibles y Energía						0
c4) Minería, Manufacturas y Construcción						0
c5) Transporte						0
c6) Comunicaciones						0
c7) Turismo						0
c8) Ciencia, Tecnología e Innovación						0
c9) Otras Industrias y Otros Asuntos Económicos						0
<b>D. Otras No Clasificadas en Funciones Anteriores (D=d1+d2+d3+d4)</b>	<b>0</b>	<b>0</b>	<b>0</b>	<b>0</b>	<b>0</b>	<b>0</b>
d1) Transacciones de la Deuda Pública / Costo Financiero de la						0
d2) Transferencias, Participaciones y Aportaciones Entre						0
Diferentes Niveles y Órdenes de Gobierno						0
d3) Saneamiento del Sistema Financiero						0
d4) Adeudos de Ejercicios Fiscales Anteriores						0
<b>II. Gasto Etiquetado (II=A+B+C+D)</b>	<b>581,587,524</b>	<b>1,495,763</b>	<b>583,083,287</b>	<b>52,606,352</b>	<b>543,265</b>	<b>530,476,935</b>
<b>A. Gobierno (A=a1+a2+a3+a4+a5+a6+a7+a8)</b>	<b>0</b>	<b>0</b>	<b>0</b>	<b>0</b>	<b>0</b>	<b>0</b>
a1) Legislación						0
a2) Justicia						0
a3) Coordinación de la Política de Gobierno						0
a4) Relaciones Exteriores						0
a5) Asuntos Financieros y Hacendarios						0
a6) Seguridad Nacional						0
a7) Asuntos de Orden Público y de Seguridad Interior						0
a8) Otros Servicios Generales						0
<b>B. Desarrollo Social (B=b1+b2+b3+b4+b5+b6+b7)</b>	<b>581,587,524</b>	<b>1,495,763</b>	<b>583,083,287</b>	<b>52,606,352</b>	<b>543,265</b>	<b>530,476,935</b>
b1) Protección Ambiental						0
b2) Vivienda y Servicios a la Comunidad						0
b3) Salud						0
b4) Recreación, Cultura y Otras Manifestaciones Sociales						0
b5) Educación	581,587,524	1,495,763	583,083,287	52,606,352	543,265	530,476,935
b6) Protección Social						0
b7) Otros Asuntos Sociales						0
<b>C. Desarrollo Económico (C=c1+c2+c3+c4+c5+c6+c7+c8+c9)</b>	<b>0</b>	<b>0</b>	<b>0</b>	<b>0</b>	<b>0</b>	<b>0</b>
c1) Asuntos Económicos, Comerciales y Laborales en General						0
c2) Agropecuaria, Silvicultura, Pesca y Caza						0
c3) Combustibles y Energía						0
c4) Minería, Manufacturas y Construcción						0
c5) Transporte						0
c6) Comunicaciones						0
c7) Turismo						0
c8) Ciencia, Tecnología e Innovación						0
c9) Otras Industrias y Otros Asuntos Económicos						0
<b>D. Otras No Clasificadas en Funciones Anteriores (D=d1+d2+d3+d4)</b>	<b>0</b>	<b>0</b>	<b>0</b>	<b>0</b>	<b>0</b>	<b>0</b>
d1) Transacciones de la Deuda Pública / Costo Financiero de la						0
d2) Transferencias, Participaciones y Aportaciones Entre						0
Diferentes Niveles y Órdenes de Gobierno						0
d3) Saneamiento del Sistema Financiero						0
d4) Adeudos de Ejercicios Fiscales Anteriores	0	0	0	0	0	0
<b>III. Total de Egresos (III = I + II)</b>	<b>1,163,175,048</b>	<b>2,991,526</b>	<b>1,166,166,574</b>	<b>460,483,168</b>	<b>338,822,276</b>	<b>705,683,406</b>



**COLEGIO DE BACHILLERES DEL ESTADO DE OAXACA**  
**Estado Analítico del Ejercicio del Presupuesto de Egresos Detallado - LDF**  
**Clasificación de Servicios Personales por Categoría**  
**Del 1 de enero al 31 de marzo de 2022**  
**(PESOS)**

Concepto	Egresos					Subejercicio
	Aprobado	Ampliaciones/ (Reducciones)	Modificado	Devengado	Pagado	
<b>I. Gasto No Etiquetado (I=A+B+C+D+E+F)</b>	<b>549,030,737</b>	<b>0</b>	<b>549,030,737</b>	<b>405,327,866</b>	<b>337,633,028</b>	<b>143,702,871</b>
A. Personal Administrativo						0
B. Magisterio	549,030,737	-4,304,280	544,726,456	404,333,843	336,639,005	140,392,613
C. Servicios de Salud (C=c1+c2)						0
c1) Personal Administrativo						0
c2) Personal Médico, paramédico y afín						0
D. Seguridad Pública						0
E. Gastos asociados a la implementación de nuevas leyes federales o reformas a las mismas (E=e1+e2)						0
e1) Nombre del Programa o Ley 1						0
e2) Nombre del Programa o Ley 2						0
F. Sentencias laborales definitivas	0	4,304,280	4,304,280	994,023	994,023	3,310,258
<b>II. Gasto Etiquetado (I=A+B+C+D+E+F)</b>	<b>549,030,737</b>	<b>0</b>	<b>549,030,737</b>	<b>48,519,202</b>	<b>0</b>	<b>500,511,534</b>
A. Personal Administrativo						0
B. Magisterio	549,030,737	0	549,030,737	48,519,202	0	500,511,534
C. Servicios de Salud (C=c1+c2)						0
c1) Personal Administrativo						0
c2) Personal Médico, paramédico y afín						0
D. Seguridad Pública						0
E. Gastos asociados a la implementación de nuevas leyes federales o reformas a las mismas (E=e1+e2)						0
e1) Nombre del Programa o Ley 1						0
e2) Nombre del Programa o Ley 2						0
F. Sentencias laborales definitivas						0
<b>III. Total de Gasto en Servicios Personales (III = I + II)</b>	<b>1,098,061,473</b>	<b>0</b>	<b>1,098,061,473</b>	<b>453,847,068</b>	<b>337,633,028</b>	<b>644,214,405</b>

COLEGIO DE BACHILLERES DEL ESTADO DE OAXACA  
Informe sobre Estudios Actuariales - LDF

	Pensiones y jubilaciones	Salud	Riesgos de trabajo	Invalidez y vida	Otras prestaciones sociales
<p><b>Tipo de Sistema</b> Prestación laboral o Fondo general para trabajadores del estado o Beneficio definido, Contribución definida o Mixto</p> <p><b>Población afiliada</b> Activos Edad máxima Edad mínima Edad promedio Pensionados y Jubilados Edad máxima Edad mínima Edad promedio Beneficiarios Promedio de años de servicio (trabajadores activos) Aportación individual al plan de pensión como % del salario Aportación del ente público al plan de pensión como % del salario Crecimiento esperado de los pensionados y jubilados (como %) Crecimiento esperado de los activos (como %) Edad de Jubilación o Pensión Esperanza de vida</p> <p><b>Ingresos del Fondo</b> Ingresos Anuales al Fondo de Pensiones</p> <p><b>Nómina anual</b> Activos Pensionados y Jubilados Beneficiarios de Pensionados y Jubilados</p> <p><b>Monto mensual por pensión</b> Máximo Mínimo Promedio</p> <p><b>Monto de la reserva</b></p> <p><b>Valor presente de las obligaciones</b> Pensiones y Jubilaciones en curso de pago Generación actual Generaciones futuras</p> <p><b>Valor presente de las contribuciones asociadas a los sueldos futuros de cotización</b> Generación actual Generaciones futuras</p> <p><b>Valor presente de aportaciones futuras</b> Generación actual Generaciones futuras Otros Ingresos</p> <p><b>Déficit/superávit actuarial</b> Generación actual Generaciones futuras</p> <p><b>Periodo de suficiencia</b> Año de descapitalización Tasa de rendimiento</p> <p><b>Estudio actuarial</b> Año de elaboración del estudio actuarial Empresa que elaboró el estudio actuarial</p>					

No aplica