

Área: Dirección de Administración y Finanzas
Oficio N° DAF/0845/2024.
Asunto: Se remite información del 1er. Informe Trimestral enero – marzo 2024.

Santa Cruz Xoxocotlán, Oaxaca; 11 de abril 2024.

L.C.P. ANDREA FABIOLA ACEVEDO MERLÍN
SUBSECRETARIA DE EGRESOS, CONTABILIDAD
Y TESORERIA DEL GOBIERNO DEL ESTADO
PRESENTE

AT'N L.C.P. ERIC MARTÍNEZ PÉREZ
DIRECTOR DE CONTABILIDAD GUBERNAMENTAL.

En atención a la circular N° SF/SECyT/010/2024 de fecha 05 de abril del 2024 en el que solicita información contable, presupuestaria y programática para integrar el Primer Informe Trimestral del ejercicio 2024, anexo al presente, remito tres tantos originales lo siguiente:

Contenido del Primer Informe Trimestral Enero-Marzo 2024

I.- **Resultados Generales:** obtenidos durante el ejercicio 01 de enero – 31 de marzo del 2024, en la aplicación de los programas, proyectos o avances llevados a cabo; información textual sobre actividades.

II.- **Información Contable:** que contiene los Estados Financieros, mismos que se obtuvieron del SEFIP-CUENTA PÚBLICA (comparativos con el año inmediato anterior a tercer nivel).

1. Estado de Actividades
2. Estado de Situación Financiera
3. Estado de Variación en la Hacienda Pública
4. Estado de cambios en la Situación Financiera.
5. Estado de Flujo de Efectivo
6. Estado Analítico del Activo
7. Estado Analítico de la Deuda y Otros Pasivos
8. Informe sobre Pasivos contingentes
9. Notas a los Estados Financieros
 - a) Notas de Gestión administrativa
 - b) Notas de desglose
 - c) Notas de Memoria

III.- **Información Presupuestaria:** Con las siguientes clasificaciones:

1. Estado Analítico de Ingresos
2. Estado Analítico del ejercicio del Presupuesto de egresos con las siguientes clasificaciones:
 - a) Clasificación por Objeto del Gasto (capítulo completo)

Recebo
Eric Martínez Pérez
10/04/24
Secretaría de Finanzas del Poder Ejecutivo del Estado
Área Oficial de Correspondencia

RECIBIDO
16 ABR 2024
Folio: 421358 Hora: 12:17
Sin Anexos

Av. Universidad No. 145, Ex Hacienda Candiani
Santa Cruz Xoxocotlán, Oaxaca C.P. 71233

(951) 501 51 60

www.cobao.edu.mx

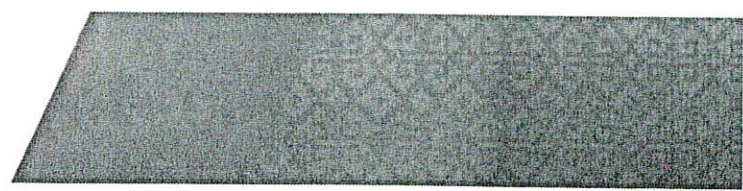



"2024, Bicentenario de la Integración del Estado de Oaxaca a la República Mexicana"

- b) Clasificación Económica (por tipo de gasto)
 - c) Clasificación Administrativa
 - d) Clasificación Funcional (Finalidad y Función)
3. Deuda
- a) Endeudamiento neto
 - b) Intereses de la deuda
 - c) Indicadores de postura fiscal

IV.- Información Programática, corresponde a:

1. Programática (Resumen por Programa Presupuestario)
2. Indicadores de Resultados (Avance de gestión)
3. Programas y Proyectos de Inversión

V.- Información adicional

1. Relación de Bienes Inmuebles
2. Relación de Bienes Muebles
3. Relación de Cuentas Bancarias Productivas y específicas
4. Relación de esquemas bursátiles y de coberturas financieras
5. Reportes de los subsidios y otras ayudas sociales

VI.- Información correspondiente a Disciplina Financiera:

1. Estado de Situación Financiera detallado -LDF.
2. Balance Presupuestario
3. Estado analítico de ingresos
4. Informe analítico de la deuda pública y otros pasivos
5. Informe analítico de obligaciones diferentes de financiamiento.
6. Estado analítico del presupuesto de egresos clasificador por objeto del gasto
- 6ª. Estado analítico de presupuesto de egresos clasificación administrativa
- 6b. Estado analítico del presupuesto de egresos clasificación funcional
- 6c. Estado analítico de presupuesto de egresos clasificación de servicios personales
7. Informes sobre estudios actuariales.

Sin más por el momento, hago propicia la ocasión para enviarle un cordial saludo.

ATENTAMENTE



L.C.P. ADALBERTO MEDINA CASAS
DIRECTOR DE ADMINISTRACIÓN Y FINANZAS
DEL ESTADO DE OAXACA

2022-2028

DIRECCIÓN DE ADMINISTRACIÓN
Y FINANZAS

Av. Universidad No. 145, Ex Hacienda Candiani
Santa Cruz Xoxocotlán, Oaxaca C.P. 71233

(951) 501 51 60

www.cobao.edu.mx



COLEGIO DE BACHILLERES DEL ESTADO DE OAXACA

PRIMER INFORME TRIMESTRAL ENERO MARZO 2024

RESULTADOS GENERALES

Capacitaciones

Durante el mes de enero se realizó la entrega del proyecto de la semana de promoción de los componentes de formación laboral básico y propedéutica, así como la elaboración y diseño del material promocional de los componentes de formación laboral básico y propedéutica, para los 68 planteles.

En el mes de febrero se solicitó, recepcionó y revisó el Plan de Actividades de la semana de promoción de los 68 planteles. Se elaboraron de manera personalizada las encuestas en línea de los componentes de formación laboral básico y propedéutica de los 68 planteles, así como la distribución del material promocional.

En marzo se realizó la semana de promoción de los componentes de formación básico y propedéutica en los 68 planteles. Se aplicaron, recepcionaron y cotejaron las encuestas en líneas de los 68 planteles y se les enviaron oficios de autorización de grupos de los componentes de formación laboral básico y propedéutica.

Control Escolar.

Durante el periodo reportado no hay nuevo ingreso, sin embargo, se realiza la portabilidad en los sistemas escolarizado y mixto.

En enero del 08 al 12, se realizó el proceso de reinscripción de estudiantes para el semestre 2024'A, quedando reinscritos 33 497 estudiantes aproximadamente.

Se autorizaron 117 cambios de plantel de acuerdo con los requisitos establecidos en el Reglamento de Control Escolar.

En el mes de febrero se realizó la portabilidad de 128 estudiantes, que ingresaron a la Modalidad Escolarizada, de los cuales 127 corresponden a estudiantes que cursaron estudios Dentro del Sistema Educativo Nacional y 1 en el extranjero, garantizando con ello la transitabilidad de estudiantes de los diferentes subsistemas de Educación Media Superior

y el reconocimiento de estudios efectuados en el extranjero. En cuanto a la Modalidad Mixta Autoplaneada en este trimestre se realizaron un total de 87 trámites de portabilidad y equiparación de estudios.

Con la finalidad de validar y autenticar los datos plasmados en el Certificado de Terminación de Estudios de bachillerato y a solicitud de las y los interesados, durante este trimestre se emitieron un total de 780 constancias de autenticidad.

Histórico Social.

Durante el periodo reportado se realizó la elaboración de Guías de estudio de las unidades de aprendizaje curricular del MCCEMS de la Nueva Escuela Mexicana para los semestres I Y III 2024'B.

Se realizó la primera reunión de trabajo con 24 docentes que elaboraran las guías de estudio para los estudiantes del Colegio de Bachilleres del Estado de Oaxaca, correspondientes al semestre 2024'B. Quienes recibieron información sobre la estructura de las guías, la fundamentación pedagógica y el cronograma de actividades.

Se llevó a cabo la reunión de trabajo con 15 docentes que revisarán las guías de estudio de las asignaturas del enfoque educativo en liquidación. Mismos que recibieron la información técnica sobre el trabajo a realizar y el cronograma a que sujetaran sus actividades.

Físico – Matemático.

En el mes de enero se solicitó la elaboración de reactivos a los 68 planteles para la Evaluación Final.

Durante el mes de febrero se solicitaron a las diferentes áreas la elaboración de exámenes.

En marzo se elaboró la Revista digital de matemáticas (Blog de matemáticas). Se llevó a cabo la reunión para dar a conocer y asesorar en la parte técnica el Proyecto de Captación de Agua de Lluvia, proyecto que se está implementando y que tiene como objetivo recolectar el agua de lluvia para enfrentar el problema de la escasez, en los planteles con mayor índice de insuficiencia del vital líquido y promover en el estudiantado del Colegio de Bachilleres una conciencia del cuidado y fomento del uso responsable del agua.

Química y Biología.

Durante el trimestre que se reporta se han realizado 98 prácticas experimentales aplicadas al contexto de cada plantel.

En relación a la Agenda 2030 se llevaron a cabo 100 acciones con el propósito de coadyuvar en la concientización sobre el cuidado del medio ambiente, así como la prevención de enfermedades a través de pláticas y ferias de la salud, aplicando los 6 Objetivos de Desarrollo Sostenible: 03, 04, 05, 06, 13 y 15.

Se conformaron 53 Clubes de Aprendizaje de las Ciencias Experimentales, Matemáticas, Ciencias Sociales y Comunicación, con el objetivo de fortalecer el aprendizaje de las y los estudiantes con bajo rendimiento escolar, así como asesorar a las y los estudiantes para concursos académicos, coadyuvando en la mejora educativa. Se conformaron 68 Comités de Salud Escolar, así como 68 Comités de Educación Ambiental.

Se conmemoró el Día Mundial de los humedales y día mundial del agua, con la realización de actividades como pláticas sobre el uso racional del agua, reciclaje, separación de basura y reforestación, beneficiando a 35,011 estudiantes.

Se participó en 6 olimpiadas de las ciencias a través de las y los estudiantes de los planteles 01 Pueblo Nuevo, 04 El Tule, 32 Cuilapam, 33 Loxicha, 39 Nazareno, 46 Tlacolula y 47 Loma Bonita, donde se obtuvieron medallas de oro, plata y bronce.

En relación al 41 Intercolegial COBAO 2024 en sus etapas: intramuros y regional, se desarrollaron los concursos académicos, cívicos, deportivos y culturales.

Como parte del Proyecto Formativo Integrador que se genera en los Cuerpos Colegiados. se han estructurado 43 Proyectos Escolares Comunitarios como parte del Proyecto Formativo Integrador que se genera en los Cuerpos Colegiados.

Lenguaje y Comunicación

En el mes de enero se conmemora el Día Internacional de la Lengua Materna, por lo que se realizó un llamamiento a la promoción de las estrategias lingüísticas nacionales y regionales, a los 68 planteles que

conforman el Colegio de Bachilleres del Estado de Oaxaca, con el fin de brindar un espacio armonioso a todas las lenguas en orden a su preservación, en la que participaron toda la comunidad estudiantil y con esto se obtuvieron los siguientes datos estadísticos: 75% de la población estudiantil femenina y el 68% de la población estudiantil masculina hablan una lengua materna.

Orientación Educativa

Durante los meses de enero a marzo se trabajó en planteles a través de la UAC de Currículum ampliado del NMCCEMS para la comunidad estudiantil de segundo semestre, y para cuarto y sexto semestre con los programas de estudio autorizados por la DGB del modelo educativo en liquidación.

En relación al Programa Institucional de Tutorías Académicas se construyeron las estrategias de acción y se designaron a los docentes tutores de grupo que realizan las actividades de tutoría grupal e individual en planteles, recibiendo durante el mes de marzo el primer reporte de avance de estas actividades.

En febrero se atendió la convocatoria de la Secretaría de Educación Pública en el estado y participamos en la Exporienta educativa 2024 que se realizó del 26 al 29 de febrero en el parque Juárez el Llano.

En el mes de marzo se recibieron los primeros informes de avance del personal docente de planteles que tienen asignadas Horas de Fortalecimiento Académico. En relación al programa Construye-T los docentes tutores de los grupos de cuarto y sexto semestre de cada plantel trabajaron las lecciones del modelo simplificado y para las y los estudiantes de segundo semestre, se abordan los ámbitos de formación socioemocional desde la Unidad de Aprendizaje Curricular de Currículum ampliado.

Unidad de Género.

En los meses de enero a marzo se realizó la Selección de propuestas de alumnas para el programa de cultura digital “Mujeres Brillantes”, con el objetivo de impulsar el empoderamiento de las mujeres en los 68 planteles con actividades extraescolares de estudiantes y docentes mujeres como inspiración a la población estudiantil.

En marzo se realizó el Homenaje Violeta en los 68 planteles, en conmemoración del Día internacional de la Mujer (8 de marzo). 8 publicaciones. Se elaboraron contenidos en presentación de videos digitales en el sitio web oficial institucional del día 8 de marzo y del 21 de marzo Día internacional de la Eliminación de la discriminación racial. 2 videos

Se realizaron las Efemérides con perspectiva de género para la equidad, inclusión y el respeto de los derechos humanos, publicadas y difundidas en la página oficial de Facebook de COBAO. 5 publicaciones.

Se llevó a cabo la Semana de la mujer violeta, donde se realizaron diversos talleres: “Círculo de escritura violeta”; “Autocuidado y Defensa personal con perspectiva de género” y “Arte Terapia”. 3 planteles.

Se realizaron Talleres para el personal de oficinas centrales los días naranja con la colaboración de la secretaría de las Mujeres “Violencia de Género, consecuencias en hijas e hijos” para concientizar y prevenir en los temas de violencia contra las mujeres, adolescentes y niñas. Oficinas centrales y los 68 planteles.

Sistema de Educación Abierta

En el mes de enero se elaboraron las planeaciones didácticas por parte de los asesores de los 13 Centros de Educación Abierta, para el 1er. Cuatrimestre. Se realizó la Vinculación de progresiones de aprendizaje de la Modalidad Mixta con Opción Autoplaneada, para el 1er. Cuatrimestre.

Se validó el mapa curricular NEM 2023 para cursar el 1er. Cuatrimestre, debido a la indicación de la SEMS que es: enviar cada inicio de cuatrimestre el bloque de ese periodo para validación.

Se realizó el Proceso de ingreso y reingreso correspondiente al cuatrimestre I 2024, así mismo se les hizo entrega de credenciales a estudiantes de nuevo ingreso 2024.

Durante los meses de febrero y marzo se difundió la Modalidad Mixta con Opción Autoplaneada. Se participó en la Exporienta 2024 CEA.

Se realizó la revisión de exámenes especiales que se aplicaron en los Centros de Educación Abierta, puesto que queda en liquidación el mapa 2016 y 2022. De igual forma se realizó la revisión de exámenes ordinarios para su aplicación en los 13 Centros de Educación Abierta.

Se realizaron avances para la actualización del Documento Base de la Modalidad Mixta con Opción Autoplaneada. Se hicieron gestiones para el Encuentro académico, cultural y deportivo 12ª Edición InterCEA 2024, que se realizará en mayo.

Se llevó a cabo la entrega de certificados de terminación de estudios, los cuales se entregaron en 10 Centros de Educación Abierta.

Se realizó el proyecto de actualización de dos reglamentos: Convivencia Escolar y Control Escolar (en revisión, para pasarlos a la Dirección de Planeación).

Se actualizaron 4 programas de estudio del componente de formación laboral: administración y contabilidad, del tercer cuatrimestre (en revisión, para pasarlo a diseño y posterior seguimiento ante la DGB).

Se elaboraron cuadernillos de actividades de aprendizaje de las Unidades de Aprendizaje del MCCEMS en colaboración con asesores de los Centros de Educación Abierta de Valles Centrales (en revisión, para pasarlo a diseño).

Se realizó la elaboración de exámenes que se aplicarán en las actividades académicas en el Encuentro InterCEA 2024. Verificación de estadísticos para la revisión de plantillas.

Se llevaron a cabo mesas de trabajo con personal administrativo para la elaboración de progresiones y actualización de programas de estudio del componente laboral básico.

Se realizaron 3 reuniones de trabajo con responsables de los Centros de Educación Abierta, para informar y conocer los avances e inquietudes dentro de su centro.

Se llevaron a cabo Trámites de portabilidad de estudios y equiparación, así como avances en el proyecto de seguimiento a egresados.

Coordinación de Desarrollo Humano

En el mes de enero se realizaron las siguientes actividades: Plática motivacional con la ganadora del premio estatal a la mejor deportista de Oaxaca Sahara Monroy de la disciplina de natación, Plática Hexágono de la salud, Plática ejercicio como parte de un estilo de vida y Plática Manejo de estrés y cómo crear un entorno saludable.

En la actividad de Lectura y Escritura se realizaron once círculos de lectura durante este mes.

Durante el mes de febrero se realizaron los siguientes eventos cívicos: Participación el día de la bandera del plantel 39 Nazareno, en la explanada del municipio de Oaxaca de Juárez, Oax.

Plática motivacional con la ganadora del premio estatal a la mejor deportista de Oaxaca Sahara Monroy de la disciplina de natación y dos pláticas de manejo de estrés y cómo crear un entorno saludable.

Se realizó una clínica de baloncesto impartida por el entrenador realizada en el plantel 32 Cuilapam.

En marzo se realizaron 21 círculos de lectura y 4 de lecturas dramatizadas.

Capacitación Docente Enero 2024

Durante el periodo enero-marzo del 2024, cumpliendo con el Programa de Formación Continua (FAC), se llevó a cabo la Capacitación Docente Enero 2024, con el Curso taller: “Metodologías activas para el desarrollo de las progresiones de aprendizaje del Marco Curricular Común de la Educación Media Superior”, Realizado en la Modalidad Presencial: del 15 al 19 de enero de 2024 para el Sistema Escolarizado y Modalidad Mixta con Opción Autoplaneada del 16 al 20 de enero de 2024 únicamente en la Sede en el Plantel 02 Espinal para la Modalidad Mixta con Opción Autoplaneada. En la Modalidad en línea: del 15 al 19 de enero de 2024 para el Sistema Escolarizado, y del 16 al 20 de enero de 2024 para la Modalidad Mixta con Opción Autoplaneada. Con el objetivo de emplear procesos de aprendizaje activo-significativo en las situaciones didácticas, a través de las cuales, las y los docentes abordarán las progresiones de aprendizaje correspondientes al semestre 2024-A.

De acuerdo al registro, derivado de la Convocatoria de la Capacitación Docente Enero 2024 que se publicó el 01 de diciembre de 2023 en la página oficial del Colegio, se registraron 761 docentes.

En la modalidad presencial se registraron 384 docentes, distribuidos en 12 grupos, las sedes en donde se desarrollará el curso taller son:

En Valles Centrales: Planteles 01 Pueblo Nuevo y 04 El Tule.

En la Costa: Planteles 03 Pinotepa Nacional y 40 Bajos de Chila.

En el Istmo: Plantel 02 Espinal.
 En el Papaloapan: Plantel 07 Tuxtepec.
 En la Mixteca: Plantel 08 Huajuapán de León.

En la modalidad en línea se registraron 377 docentes, distribuidos en 10 grupos.

Estadística de registro, asistencia y acreditación

Capacitación Docente enero 2024, Curso taller: “Metodologías activas para el desarrollo de las progresiones de aprendizaje del Marco Curricular Común de la Educación Media Superior”.

Modalidad Presencial

Sede	Gpos	Registros	Asistencias	Faltas	Acreditados	No acreditados
Pl. 01 Pueblo Nuevo	4	160	143	17	143	0
Pl. 02 Espinal	3	100	91	9	90	1
Pl. 03 Pinotepa Nacional	1	24	24	0	23	1
Pl. 04 El Tule	1	28	26	2	26	0
Pl. 07 Tuxtepec	1	32	30	2	30	0
Pl. 08 Huajuapán de León	1	17	14	3	14	0
Pl. 40 Bajos de Chila	1	23	18	5	18	0
Totales	12	384	346	38	344	2

Modalidad en línea

Sede	Gpos	Registro	Asistencia	Faltas	Acreditados	No acreditados
Plataforma	10	377	356	21	306	50

Totales	22	761	702	59	650	52
---------	----	-----	-----	----	-----	----

Programa	Docentes Capacitados
Capacitación Docente enero 2024 Programa de Formación Académica Continua (FAC)	702
Coordinación Sectorial de Fortalecimiento Académico (COSFAC)	167
Totales	869

Cabe señalar, que se dio la oportunidad a 167 docentes de exentar la capacitación intersemestral por haber acreditado cursos ofertados por la Coordinación Sectorial de Fortalecimiento Académico (COSFAC), con un mínimo de 40 horas. Por lo anterior, el Colegio de Bachilleres del Estado de Oaxaca capacitó a un total de 869 docentes y técnicos docentes.

Programas de Formación Docente y Directiva de Educación Media Superior (SEMS-COSFAC) Cursos Coordinación Sectorial de Fortalecimiento Académico (COSFAC)

En el periodo enero-marzo de 2024 se validaron en la plataforma de la Coordinación Sectorial de Fortalecimiento Académico (COSFAC), 325 docentes que han hecho su pre-registro, con la finalidad de tener acceso a la oferta académica 2024 del Programa de Formación, Capacitación y Actualización de las Maestras y los Maestros en la Nueva Escuela Mexicana de la Educación Media Superior.

Programa de estímulos para estudios de posgrado del personal docente y administrativo.

En el período enero-marzo de 2024 se revisaron y validaron cinco solicitudes de becas para el otorgamiento de estímulos de estudios de posgrado (maestría y doctorado), del personal docente del Colegio, resultando dos procedentes: una de maestría y una de doctorado.

Intervención Formativa de la Comisión Nacional para la Mejora Continua de la Educación Media Superior “Directivos en inserción”.

Como parte del Programa Intervención Formativa “Directivos en inserción” FASE 1, que implementa la Comisión Nacional para la Mejora Continua de la Educación Media Superior (MEJORED), dirigida a 53 directores de nuevo ingreso de nuestro colegio; en este periodo se llevaron a cabo cuatro sesiones: tres presenciales y una virtual de evaluación y seguimiento, donde participaron cinco coordinadores, personal de la Coordinación General de Educación Media Superior y Superior, Ciencia y Tecnología (CGEMSySCyT), y el Director de Supervisión para la Mejora Educativa del COBAO como enlace.

CONVENIOS

El 11 de enero de 2024 se llevó a cabo la firma de un convenio de colaboración entre el Colegio de Bachilleres del Estado de Oaxaca y la Universidad Tecnológica de la Sierra Sur de Oaxaca (UTSSO) con el fin de lograr de manera conjunta el desarrollo de proyectos, programas, acuerdos y otras acciones de beneficio mutuo, en áreas académicas de capacitación técnica, emprendimiento, difusión, desarrollo tecnológico, comercial y de proyectos productivos.

21 de marzo de 2024

Se llevó a cabo la firma de un convenio de colaboración entre el Colegio de Bachilleres del Estado de Oaxaca y el Instituto Tecnológico de la Construcción mediante el cual la comunidad estudiantil y el funcionariado público del Colegio, así como familiares en línea directa hasta el primer grado (madres, padres, hijas, hijos, cónyuge, hermanas y hermanos), podrán obtener importantes beneficios para cursar licenciaturas o posgrados que oferta el ITC.

29 de febrero de 2024

Se llevó a cabo la firma de un convenio de colaboración entre el Colegio de Bachilleres del Estado de Oaxaca, la Secretaría de Educación Pública del Estado de Oaxaca y la Asociación Mexicana de Operadores Móviles Virtuales con el propósito de que la Asociación Mexicana de Operadores Móviles Virtuales lleve a cabo la provisión del servicio de internet en los planteles educativos del Colegio de Bachilleres del Estado de Oaxaca, a través de la instalación de los equipos tecnológicos, para el beneficio de la población académica, administrativa y estudiantil.

22 de enero de 2024

Se llevó a cabo la firma de un convenio de colaboración entre el Colegio de Bachilleres del Estado de Oaxaca y la Universidad Internacional de la Rioja (UNIR) con el propósito de establecer las bases de cooperación para conjuntar esfuerzos y recursos, con la finalidad de llevar a cabo proyectos o actividades que beneficien a ambas instituciones en las materias de interés común. Asimismo, establecer condiciones económicas especiales a los beneficiarios del COBAO que deseen inscribirse en determinados estudios de licenciatura o posgrado, entendiéndose como como beneficiarios a los trabajadores administrativos y docentes del Colegio, e incluyen a los cónyuges legalmente reconocidos y además familiares hasta segundo grado de afinidad y consanguinidad.

CONCURSOS ACADÉMICOS

XVIII Concurso Iberoamericano de Proyectos Estudiantiles en Ciencia, Tecnología y Emprendimiento, Infomatrix 2024, celebrador del 14 al 24 de febrero en Quito, Ecuador.

Medalla de ORO.- La alumna Guadalupe Cabrera Puerto, estudiante del quinto semestre del Plantel 01 “Pueblo Nuevo” obtuvo la medalla de oro en la categoría de Animación, con el trabajo “Conquistando el Mictlán”.

Medallas de PLATA y BRONCE.- Un equipo de 10 estudiantes del Plantel 01 “Pueblo Nuevo” –6 alumnas y 4 alumnos– obtuvieron las medallas de plata y bronce en la categoría de Drones.

XVIII Concurso Iberoamericano de Proyectos Estudiantiles en Ciencia, Tecnología y Emprendimiento, INFORMATRIX Oaxaca 2024, celebrado los días 1 y 2 de marzo.

Los estudiantes Anahí Hernández y Fernando Mauro, del Plantel 32 Cuilápam, obtuvieron el lugar Platino con el proyecto “Registro digital”, consiguiendo al mismo tiempo su pase a la fase internacional que se llevará a cabo en Argentina.

VII Concurso de Matemáticas GAU55, Mazatlán, Sinaloa.

Del 8 al 10 de marzo, cuatro estudiantes del COBAO participaron en el Concurso Nacional de Matemáticas #GAU55México2024.

SOLICITUDES DE BECAS ACADÉMICAS

En el periodo Enero-Marzo 2024 se recibieron seis solicitudes de becas académicas:

Institución	No. de solicitudes
Universidad Regional del Sureste	4
Universidad La Salle	2

Convocatoria del Proceso de Selección para Otorgar el Reconocimiento Beca Comisión a las Maestras y a los Maestros, Ciclo Escolar 2023-2024.

Con fundamento en el Acuerdo que contiene las disposiciones, criterios e indicadores para la realización de los procesos de reconocimiento en educación media superior, ciclo escolar 2024-2025, el Colegio de Bachilleres del Estado de Oaxaca (COBAO) publicó, el 01 de septiembre de 2023 la Convocatoria para otorgar el reconocimiento beca-comisión. Cabe mencionar que la convocatoria se encuentra en desarrollo, hasta el momento no se cuenta con participantes

Convocatoria del Proceso de Promoción a Cargos con Función Directiva en Educación Media Superior, Ciclo Escolar 2024-2025.

Con fundamento en el *Acuerdo que contiene las disposiciones, criterios e indicadores para la realización del proceso de promoción a cargos con función directiva o de supervisión en educación media superior, Ciclo Escolar 204-2025*, el Colegio de Bachilleres del Estado de Oaxaca (COBAO), publicó el 08 de diciembre de 2023, la Convocatoria de promoción a cargos con función directiva (Vertical). Se cuenta con un docente participante que hasta el momento se ha cumplido en tiempo y forma con lo siguiente:

- Registro y verificación documental.
- Entrevista por un comité examinador para la valoración de habilidades de planeación y gestión.
- Reconocimiento por la comunidad escolar.

Cabe mencionar que el docente participante se encuentra en espera de la siguiente actividad: *Apreciación de conocimientos de la función y elementos normativos*, que se realizará el 04 de mayo del presente año.

Convocatoria para el Reconocimiento a la Práctica Educativa, 2024.

Con fundamento en el Acuerdo que contiene las disposiciones, criterios e indicadores para la realización de los procesos de reconocimiento en educación media superior, ciclo escolar 2024-2025, el Colegio de Bachilleres del Estado de Oaxaca (COBAO), *publicó, el 04 de diciembre de 2023, la Convocatoria para el reconocimiento a la práctica educativa, 2024*. Se encuentra en el periodo de *Recepción de las narrativas y evidencias del reconocimiento a la práctica educativa*. Aún no se tiene un número exacto de participantes.

Convocatoria del proceso de Admisión en Educación Media Superior, Ciclo Escolar 2024-2025.

Con fundamento en el Acuerdo que contiene las disposiciones, criterios e indicadores para la realización del proceso de admisión en educación media superior, ciclo escolar 2024-2025, el Colegio de Bachilleres del Estado de Oaxaca (COBAO), publicó el 19 de febrero de 2023 la *Convocatoria del proceso de admisión en educación media superior*. Se abrió un aforo para 52 participantes, el cual quedó

agotado. Actualmente se está realizando el registro y verificación documental de dicho aforo.

Convocatoria de los procesos para la autorización de los cambios de centro de trabajo, Ciclo Escolar 2024-2025.

Con fundamento en el Acuerdo que contiene las disposiciones generales que establecen las reglas de los procesos para la autorización de cambio de centro de trabajo en la educación media superior, ciclo escolar 2024-2025, el Colegio de Bachilleres del Estado de Oaxaca (COBAO), publicó el 06 de febrero de 2024 la Convocatoria de los procesos para la autorización de los cambios de centro de trabajo. Se encuentran 9 docentes participantes en la fase de Registro y Verificación Documental.

Reunión para el fortalecimiento de la Calidad Educativa con Personal Directivo de los 68 Planteles.

Con el objetivo de fortalecer las capacidades del personal directivo de planteles en función de las necesidades de actualización y profesionalización en el marco de la implementación del Marco Curricular Común de Educación Media Superior para elevar la calidad de los servicios educativos que ofrece el COBAO, se llevó a cabo en el mes de enero la Reunión para el Fortalecimiento de la Calidad Educativa con personal Directivo de los 68 planteles.

Gobierno del Estado de Oaxaca
 UR: 506 - COLEGIO DE BACHILLERES DEL ESTADO DE OAXACA
 Estado de Actividades
 Del 1° de enero al 31 de marzo de 2024 y 2023
 (Cifras en Pesos)



CONCEPTO	2024	2023
INGRESOS Y OTROS BENEFICIOS		
INGRESOS DE GESTIÓN	0	0
IMPUESTOS	0	0
CUOTAS Y APORTACIONES DE SEGURIDAD SOCIAL	0	0
CONTRIBUCIONES DE MEJORAS	0	0
DERECHOS	0	0
PRODUCTOS	0	0
APROVECHAMIENTOS	0	0
INGRESOS POR VENTA DE BIENES Y PRESTACIÓN DE SERVICIOS	0	0
PARTICIPACIONES, APORTACIONES, CONVENIOS, INCENTIVOS DERIVADOS DE LA COLABORACIÓN FIS CAL, FONDOS DISTINTOS DE APORTACIONES, TRANSFERENCIAS, ASIGNACIONES, SUBSIDIOS Y SUBV	348,289,135	265,673,193
PARTICIPACIONES, APORTACIONES, CONVENIOS, INCENTIVOS DERIVADOS DE LA COLABORACIÓN FIS CAL Y FONDOS DISTINTOS DE APORTACIONES	0	0
TRANSFERENCIAS, ASIGNACIONES, SUBSIDIOS Y SUBVENCIONES, Y PENSIONES Y JUBILACIONES	348,289,135	265,673,193
OTROS INGRESOS Y BENEFICIOS	0	0
INGRESOS FINANCIEROS	0	0
INCREMENTO POR VARIACIÓN DE INVENTARIOS	0	0
DISMINUCIÓN DEL EXCESO DE ESTIMACIONES POR PÉRDIDA O DETERIORO U OBSOLESCENCIA	0	0
DISMINUCIÓN DEL EXCESO DE PROVISIONES	0	0
OTROS INGRESOS Y BENEFICIOS VARIOS	0	0
TOTAL DE INGRESOS Y OTROS BENEFICIOS	348,289,135	265,673,193
GASTOS Y OTRAS PÉRDIDAS		
GASTOS DE FUNCIONAMIENTO	0	0
SERVICIOS PERSONALES	0	0
MATERIALES Y SUMINISTROS	0	0
SERVICIOS GENERALES	0	0
TRANSFERENCIAS, ASIGNACIONES, SUBSIDIOS Y OTRAS AYUDAS	370,160,911	271,932,055
TRANSFERENCIAS INTERNAS Y ASIGNACIONES AL SECTOR PÚBLICO	370,160,911	271,932,055
TRANSFERENCIAS AL RESTO DEL SECTOR PÚBLICO	0	0
SUBSIDIOS Y SUBVENCIONES	0	0
AYUDAS SOCIALES	0	0
PENSIONES Y JUBILACIONES	0	0
TRANSFERENCIAS A FIDEICOMISOS, MANDATOS Y CONTRATO ANÁLOGOS	0	0
TRANSFERENCIAS A LA SEGURIDAD SOCIAL	0	0
DONATIVOS	0	0
TRANSFERENCIAS AL EXTERIOR	0	0
PARTICIPACIONES Y APORTACIONES	0	0
PARTICIPACIONES	0	0
APORTACIONES	0	0
CONVENIOS	0	0
INTERESES, COMISIONES Y OTROS GASTOS DE LA DEUDA PÚBLICA	0	0
INTERESES DE LA DEUDA PÚBLICA	0	0
COMISIONES DE LA DEUDA PÚBLICA	0	0
GASTOS DE LA DEUDA PÚBLICA	0	0
COSTO POR COBERTURAS	0	0
APOYOS FINANCIEROS	0	0
OTROS GASTOS Y PÉRDIDAS EXTRAORDINARIAS	0	0
ESTIMACIONES, DEPRECIACIONES, DETERIOROS, OBSOLESCENCIA Y AMORTIZACIONES	0	0
PROVISIONES	0	0
DISMINUCIÓN DE INVENTARIOS	0	0
AUMENTO POR INSUFICIENCIA DE ESTIMACIONES POR PÉRDIDA O DETERIORO U OBSOLESCENCIA	0	0
AUMENTO POR INSUFICIENCIA DE PROVISIONES	0	0
OTROS GASTOS	0	0
INVERSIÓN PÚBLICA	0	0
INVERSIÓN PÚBLICA NO CAPITALIZABLE	0	0
TOTAL DE GASTOS Y OTRAS PERDIDAS	370,160,911	271,932,055
RESULTADOS DEL EJERCICIO (AHORRO/DESAHORRO)	-21,871,776	-6,258,862



Bajo protesta de decir verdad declaramos que los Estados Financieros y sus notas, son razonablemente correctos y son responsabilidad del emisor.

SUBDIRECTORA FINANCIERA

C.P. LILIANA SANTIAGO GIL

DIRECTOR DE ADMINISTRACIÓN Y FINANZAS

L.C.P. ADALBERTO MEDINA CASAS

DIRECTORA GENERAL

M.C. VERÓNICA HERNÁNDEZ GONZÁLEZ

Gobierno del Estado de Oaxaca
 UR: 506 - COLEGIO DE BACHILLERES DEL ESTADO DE OAXACA
 Estado de Situación Financiera
 Al 31 de marzo de 2024 y 2023
 (Cifras en Pesos)



CONCEPTO	2024	2023	CONCEPTO	2024	2023
ACTIVO			PASIVO		
ACTIVO CIRCULANTE			PASIVO CIRCULANTE		
EFFECTIVO Y EQUIVALENTES	46,228,909	24,952,118	CUENTAS POR PAGAR A CORTO PLAZO	286,504,708	279,498,577
DERECHOS A RECIBIR EFECTIVO O EQUIVALENTES	165,718,718	164,331,113	DOCUMENTOS POR PAGAR A CORTO PLAZO	0	0
DERECHOS A RECIBIR BIENES O SERVICIOS	0	0	PORCIÓN A CORTO PLAZO DE LA DEUDA PÚBLICA A LARGO PLAZO	0	0
INVENTARIOS	0	0	TÍTULOS Y VALORES A CORTO PLAZO	0	0
ALMACENES	0	0	PASIVOS DIFERIDOS A CORTO PLAZO	0	0
ESTIMACIÓN POR PÉRDIDA O DETERIORO DE ACTIVOS CIRCULANTES	0	0	FONDOS Y BIENES DE TERCEROS EN GARANTÍA Y/O ADMINISTRACIÓN A CORTO PLAZO	0	0
OTROS ACTIVOS CIRCULANTES	0	0	PROVISIONES A CORTO PLAZO	0	0
TOTAL DE ACTIVOS CIRCULANTES	211,947,627	189,283,232	OTROS PASIVOS A CORTO PLAZO	0	0
ACTIVO NO CIRCULANTE			TOTAL DE PASIVOS CIRCULANTES	286,504,708	279,498,577
INVERSIONES FINANCIERAS A LARGO PLAZO	0	0	PASIVO NO CIRCULANTE		
DERECHOS A RECIBIR EFECTIVO O EQUIVALENTES A LARGO PLAZO	0	0	CUENTAS POR PAGAR A LARGO PLAZO	0	0
BIENES INMUEBLES, INFRAESTRUCTURA Y CONSTRUCCIONES EN PROCESO	312,823,266	226,291,279	DOCUMENTOS POR PAGAR A LARGO PLAZO	0	0
BIENES MUEBLES	36,831,384	37,730,904	DEUDA PÚBLICA A LARGO PLAZO	0	0
ACTIVOS INTANGIBLES	0	0	PASIVOS DIFERIDOS A LARGO PLAZO	149,216	149,216
DEPRECIACIÓN, DETERIORO Y AMORTIZACIÓN ACUMULADA DE BIENES	-33,687,572	-28,039,517	FONDOS Y BIENES DE TERCEROS EN GARANTÍA Y/O ADMINISTRACIÓN A LARGO PLAZO	0	0
ACTIVOS DIFERIDOS	0	0	PROVISIONES A LARGO PLAZO	8,898,189	4,368,464
ESTIMACIÓN POR PÉRDIDA O DETERIORO DE ACTIVOS NO CIRCULANTES	0	0	TOTAL DE PASIVOS NO CIRCULANTES	9,047,406	4,517,681
OTROS ACTIVOS NO CIRCULANTES	0	0	TOTAL DEL PASIVO	295,552,114	284,016,258
TOTAL DE ACTIVOS NO CIRCULANTES	315,967,078	235,982,666	HACIENDA PÚBLICA/PATRIMONIO		
TOTAL DEL ACTIVO	527,914,705	425,265,898	HACIENDA PÚBLICA/PATRIMONIO CONTRIBUIDO	-29,177,113	-25,295,378
			APORTACIONES	0	0
			DONACIONES DE CAPITAL	37,500	37,500
			ACTUALIZACIÓN DE LA HACIENDA PÚBLICA/PATRIMONIO	-29,214,613	-25,332,878
			HACIENDA PÚBLICA/PATRIMONIO GENERADO	261,539,704	166,545,018
			Resultados del Ejercicio (Ahorro/Desahorro)	-21,871,776	-6,258,862
			RESULTADOS DE EJERCICIOS ANTERIORES	228,173,629	203,978,612
			REVALUOS	67,472,975	-19,059,012
			RESERVAS	0	0
			RECTIFICACIONES DE RESULTADOS DE EJERCICIOS ANTERIORES	-12,235,123	-12,115,721
			EXCESO O INSUFICIENCIA EN LA ACTUALIZACIÓN DE LA HACIENDA PÚBLICA/PATRIMONIO	0	0
			RESULTADO POR POSICIÓN MONETARIA	0	0
			RESULTADO POR TENENCIA DE ACTIVOS NO MONETARIOS	0	0
			TOTAL HACIENDA PÚBLICA/PATRIMONIO	232,362,591	141,249,640
			TOTAL DEL PASIVO Y HACIENDA PÚBLICA/PATRIMONIO	527,914,705	425,265,898

Bajo protesta de decir verdad declaramos que los Estados Financieros y sus notas, son razonablemente correctos y son responsabilidad del emisor.

SUBDIRECTORA FINANCIERA

DIRECTOR DE ADMINISTRACIÓN Y FINANZAS

DIRECTORA GENERAL

C.P. LILIANA SANTIAGO GIL

L.C.P. ADALBERTO MEDINA CASAS

M.C. VERÓNICA HERNÁNDEZ GONZÁLEZ



Gobierno del Estado de Oaxaca
UR: 506 - COLEGIO DE BACHILLERES DEL ESTADO DE OAXACA
Estado de Variación en la Hacienda Pública
Del 1° de enero al 31 de marzo de 2024
(Cifras en Pesos)



Concepto	Hacienda Pública/ Patrimonio Contribuido	Hacienda Pública/ Patrimonio Generado de Ejercicios Anteriores	Hacienda Pública/ Patrimonio Generado del Ejercicio	Exceso o Insuficiencia en la Actualización de la Hacienda Pública/Patrimonio	Total
Hacienda Pública/Patrimonio Contribuido Neto de 2023	-28,162,194				-28,162,194
Aportaciones	0				0
Donaciones de Capital	37,500				37,500
Actualización de la Hacienda Pública/Patrimonio	-28,199,694				-28,199,694
Hacienda Pública/Patrimonio Generado Neto de 2023		259,216,464	24,195,063		283,411,526
Resultados del Ejercicio (Ahorro/Desahorro)			24,195,063		24,195,063
Resultados de Ejercicios Anteriores		203,978,612			203,978,612
Revalúos		67,472,975			67,472,975
Reservas		0			0
Rectificaciones de Resultados de Ejercicios Anteriores		-12,235,123			-12,235,123
Exceso o Insuficiencia en la Actualización de la Hacienda Pública/Patrimonio Neto de 2023				0	0
Resultado por Posición Monetaria				0	0
Resultado por Tenencia de Activos no Monetarios				0	0
Hacienda Pública/Patrimonio Neto Final de 2023	-28,162,194	259,216,464	24,195,063	0	255,249,333
Cambios en la Hacienda Pública/Patrimonio Contribuido Neto de 2024	-1,014,920				-1,014,920
Aportaciones	0				0
Donaciones de Capital	0				0
Actualización de la Hacienda Pública/Patrimonio	-1,014,920				-1,014,920
Variaciones de la Hacienda Pública/Patrimonio Generado Neto de 2024		24,195,017	-46,066,839		-21,871,822
Resultados del Ejercicio (Ahorro/Desahorro)			-21,871,776		-21,871,776
Resultados de Ejercicios Anteriores		24,195,017	-24,195,063		-46
Revalúos			0		0
Reservas			0		0
Rectificaciones de Resultados de Ejercicios Anteriores			0		0
Cambios en el Exceso o Insuficiencia en la Actualización de la Hacienda Pública/Patrimonio Neto de 2024				0	0
Resultado por Posición Monetaria				0	0
Resultado por Tenencia de Activos no Monetarios				0	0
Hacienda Pública/Patrimonio Neto Final de 2024	-29,177,114	283,411,481	-21,871,776	0	232,362,591

Bajo protesta de decir verdad declaramos que los Estados Financieros y sus notas, son razonablemente correctos y son responsabilidad del emisor.

SUBDIRECTORA FINANCIERA

C.P. LILIANA SANTIAGO GIL

DIRECTOR DE ADMINISTRACIÓN Y FINANZAS

L.C.P. ADALBERTO MEDINA CASAS

DIRECTORA GENERAL

M.C. VERÓNICA HERNÁNDEZ GONZÁLEZ

COBAO
 COLEGIO DE BACHILLERES DEL ESTADO DE OAXACA
 2022-2023

**DIRECCIÓN
 GENERAL**

Gobierno del Estado de Oaxaca
UR: 506 - COLEGIO DE BACHILLERES DEL ESTADO DE OAXACA
 Estado de Cambios en la Situación Financiera
 Del 1° de enero al 31 de marzo de 2024
 (Cifras en Pesos)



CONCEPTO	ORIGEN	APLICACIÓN
ACTIVO	80,492,421	0
ACTIVO CIRCULANTE	79,730,224	0
EFFECTIVO Y EQUIVALENTES	67,175,367	0
DERECHOS A RECIBIR EFECTIVO O EQUIVALENTES	12,554,858	0
DERECHOS A RECIBIR BIENES O SERVICIOS	0	0
INVENTARIOS	0	0
ALMACENES	0	0
ESTIMACIÓN POR PÉRDIDA O DETERIORO DE ACTIVOS CIRCULANTES	0	0
OTROS ACTIVOS CIRCULANTES	0	0
ACTIVO NO CIRCULANTE	762,196	0
INVERSIONES FINANCIERAS A LARGO PLAZO	0	0
DERECHOS A RECIBIR EFECTIVO O EQUIVALENTES A LARGO PLAZO	0	0
BIENES INMUEBLES, INFRAESTRUCTURA Y CONSTRUCCIONES EN PROCESO	0	0
BIENES MUEBLES	762,196	0
ACTIVOS INTANGIBLES	0	0
DEPRECIACIÓN, DETERIORO Y AMORTIZACIÓN ACUMULADA DE BIENES	0	0
ACTIVOS DIFERIDOS	0	0
ESTIMACIÓN POR PÉRDIDA O DETERIORO DE ACTIVOS NO CIRCULANTES	0	0
OTROS ACTIVOS NO CIRCULANTES	0	0
PASIVO	800,582	58,406,262
PASIVO CIRCULANTE	0	58,406,262
CUENTAS POR PAGAR A CORTO PLAZO	0	58,406,262
DOCUMENTOS POR PAGAR A CORTO PLAZO	0	0
PORCIÓN A CORTO PLAZO DE LA DEUDA PÚBLICA A LARGO PLAZO	0	0
TÍTULOS Y VALORES A CORTO PLAZO	0	0
PASIVOS DIFERIDOS A CORTO PLAZO	0	0
FONDOS Y BIENES DE TERCEROS EN GARANTÍA Y/O ADMINISTRACIÓN A CORTO PLAZO	0	0
PROVISIONES A CORTO PLAZO	0	0
OTROS PASIVOS A CORTO PLAZO	0	0
PASIVO NO CIRCULANTE	800,582	0
CUENTAS POR PAGAR A LARGO PLAZO	0	0
DOCUMENTOS POR PAGAR A LARGO PLAZO	0	0
DEUDA PÚBLICA A LARGO PLAZO	0	0
PASIVOS DIFERIDOS A LARGO PLAZO	0	0
FONDOS Y BIENES DE TERCEROS EN GARANTÍA Y/O ADMINISTRACIÓN A LARGO PLAZO	0	0
PROVISIONES A LARGO PLAZO	800,582	0
HACIENDA PÚBLICA/PATRIMONIO	24,195,017	25,209,983
HACIENDA PÚBLICA/PATRIMONIO CONTRIBUIDO	0	1,014,920
APORTACIONES	0	0
DONACIONES DE CAPITAL	0	0
ACTUALIZACIÓN DE LA HACIENDA PÚBLICA/PATRIMONIO	0	1,014,920
HACIENDA PÚBLICA/PATRIMONIO GENERADO	24,195,017	-46,066,839
Resultados del Ejercicio (Ahorro/Desahorro)	0	-46,066,839
RESULTADOS DE EJERCICIOS ANTERIORES	24,195,017	0
REVALUOS	0	0
RESERVAS	0	0
RECTIFICACIONES DE RESULTADOS DE EJERCICIOS ANTERIORES	0	0
EXCESO O INSUFICIENCIA EN LA ACTUALIZACIÓN DE LA HACIENDA PÚBLICA/PATRIMONIO	0	0
RESULTADO POR POSICIÓN MONETARIA	0	0
RESULTADO POR TENENCIA DE ACTIVOS NO MONETARIOS	0	0

Bajo protesta de decir verdad declaramos que los Estados Financieros y sus notas, son razonablemente correctos y son responsabilidad del emisor.

SUBDIRECTORA FINANCIERA

C.P. LILIANA SANTIAGO GIL

DIRECTOR DE ADMINISTRACIÓN Y FINANZAS

L.C.P. ADALBERTO MEDINA CASAS

DIRECTORA GENERAL

COLEGIO DE BACHILLERES
 DEL ESTADO DE OAXACA
 M.C. VERÓNICA HERNÁNDEZ GONZÁLEZ

**DIRECCIÓN
 GENERAL**



GOBIERNO DEL ESTADO
DE OAXACA



Estado de Flujo de Efectivo

COLEGIO DE BACHILLERES DEL ESTADO DE OAXACA		
DEL 1 de enero al 31 de marzo 2024 y 2023		
Concepto	2024	2023
Flujos de Efectivo de las Actividades de Operación		
Origen	348,289,135	188,625,002
Impuestos	0	0
Cuotas y Aportaciones de Seguridad Social	0	0
Contribuciones de Mejoras	0	0
Derechos	0	0
Productos	0	0
Aprovechamientos	0	0
Ingresos por Venta de Bienes y Prestación de Servicios	0	0
Participaciones, Aportaciones, Convenios, Incentivos Derivados de la Colaboración Fiscal y Fondos Distintos de Ap	0	0
Transferencias, Asignaciones, Subsidios y Subvenciones, y Pensiones y Jubilaciones	348,289,135	265,673,193
Otros Orígenes de Operación		-77,048,191
Aplicación	370,160,911	189,023,091
Servicios Personales	0	0
Materiales y Suministros	0	0
Servicios Generales	0	0
Transferencias Internas y Asignaciones al Sector Público	370,160,911	271,932,055
Transferencias al resto del Sector Público	0	0
Subsidios y Subvenciones	0	0
Ayudas Sociales	0	0
Pensionamientos y Jubilaciones	0	0
Transferencias a Fideicomisos, Mandatos y Contratos Análogos	0	0
Transferencias a la Seguridad Social	0	0
Donativos	0	0
Transferencias al Exterior	0	0
Participaciones	0	0
Aportaciones	0	0
Convenios	0	0
Otras Aplicaciones de Operación	0	0
Flujos Netos de Efectivo por Actividades de Operación	-21,871,776	-82,908,964
		-398,089
Flujos de Efectivo de las Actividades de Inversión		
Origen	0	0
Bienes Inmuebles, Infraestructura y Construcciones en Proceso	0	0
Bienes Muebles	0	0
Otros Orígenes de Inversión	0	0
Aplicación	0	0
Bienes Inmuebles, Infraestructura y Construcciones en Proceso	0	0
Bienes Muebles	0	0
Otras Aplicaciones de Inversión	0	0
Flujos Netos de Efectivo por Actividades de Inversión	0	0
Flujo de Efectivo de las Actividades de Financiamiento		
Origen	0	0
<i>Endeudamiento Neto</i>	<i>0</i>	<i>0</i>
Interno	0	0
Externo	0	0
Otros Orígenes de Financiamiento	0	0
Aplicación	0	0
<i>Servicios de la Deuda</i>	<i>0</i>	<i>0</i>
Interno	0	0
Externo	0	0
Otras Aplicaciones de Financiamiento	0	0
Flujos Netos de Efectivo por Actividades de Financiamiento	0	0
Incremento/Disminución Neta en el Efectivo y Equivalentes al Efectivo	-21,871,776	-398,089
Efectivo y Equivalentes al Efectivo al Inicio del Ejercicio	113,404,276	106,812,623
Efectivo y Equivalentes al Efectivo al Final del Ejercicio	46,228,910	24,952,118

Lugar y fecha de generación: Reyes Mantecón, Oaxaca; a 10 de abril de 2024

Bajo protesta de decir verdad declaramos que los Estados Financieros y sus Notas son razonablemente correctos y responsabilidad del emisor.

COBAC
DIRECCIÓN DE ADMINISTRACIÓN Y FINANZAS
L.C.P. ADALBERTO MEDINA CASAS
ESTADO DE OAXACA

2022-2026

DIRECCIÓN DE ADMINISTRACIÓN
Y FINANZAS

COBAO
SUBDIRECCIÓN DE FINANZAS
L.C.P. LILIANA SANTIAGO GIL

"Primer Informe Trimestral enero - marzo del ejercicio 2024"

Gobierno del Estado de Oaxaca
 UR: 506 - COLEGIO DE BACHILLERES DEL ESTADO DE OAXACA
 Estado Analítico del Activo
 Del 1° de enero al 31 de marzo de 2024
 (Cifras en Pesos)



DESCRIPCIÓN	SALDO INICIAL	CARGOS DEL PERIODO	ABONOS DEL PERIODO	SALDO FINAL	VARIACIÓN DEL PERIODO
ACTIVO	608,407,126	664,221,213	744,713,634	527,914,705	-80,492,421
ACTIVO CIRCULANTE	291,677,851	663,968,490	743,698,714	211,947,627	-79,730,224
EFFECTIVO Y EQUIVALENTES	113,404,276	561,936,563	629,111,930	46,228,909	-67,175,367
DERECHOS A RECIBIR EFECTIVO O EQUIVALENTES	178,273,576	102,031,927	114,586,784	165,718,718	-12,554,858
DERECHOS A RECIBIR BIENES O SERVICIOS	0	0	0	0	0
INVENTARIOS	0	0	0	0	0
ALMACENES	0	0	0	0	0
ESTIMACIÓN POR PÉRDIDA O DETERIORO DE ACTIVOS CIRCULANTES	0	0	0	0	0
OTROS ACTIVOS CIRCULANTES	0	0	0	0	0
ACTIVO NO CIRCULANTE	316,729,275	252,723	1,014,920	315,967,078	-762,196
INVERSIONES FINANCIERAS A LARGO PLAZO	0	0	0	0	0
DERECHOS A RECIBIR EFECTIVO O EQUIVALENTES A LARGO PLAZO	0	0	0	0	0
BIENES INMUEBLES, INFRAESTRUCTURA Y CONSTRUCCIONES EN PROCESO	312,823,266	0	0	312,823,266	0
BIENES MUEBLES	37,593,581	252,723	1,014,920	36,831,384	-762,196
ACTIVOS INTANGIBLES	0	0	0	0	0
DEPRECIACIÓN, DETERIORO Y AMORTIZACIÓN ACUMULADA DE BIENES	-33,687,572	0	0	-33,687,572	0
ACTIVOS DIFERIDOS	0	0	0	0	0
ESTIMACIÓN POR PÉRDIDA O DETERIORO DE ACTIVOS NO CIRCULANTES	0	0	0	0	0
OTROS ACTIVOS NO CIRCULANTES	0	0	0	0	0



Bajo protesta de decir verdad declaramos que los Estados Financieros y sus notas, son razonablemente correctos y son responsabilidad del emisor.

SUBDIRECTORA FINANCIERA

DIRECTOR DE ADMINISTRACIÓN Y FINANZAS

DIRECTORA GENERAL

C.P. LILIANA SANTIAGO GIL

L.C.P. ADALBERTO MEDINA CASAS

M.C. VERÓNICA HERNÁNDEZ GONZÁLEZ

Gobierno del Estado de Oaxaca
 UR: 506 - COLEGIO DE BACHILLERES DEL ESTADO DE OAXACA
 Estado Analítico de la Deuda y Otros Pasivos
 Del 1° de enero al 31 de marzo de 2024
 (Cifras en Pesos)



Denominación de las Deudas	Moneda de Contratación	Institución o País Acreedor	Saldo Inicial del Periodo	Saldo Final del Periodo
DEUDA PÚBLICA				
Corto Plazo				
Deuda Interna				
Instituciones de Crédito	PESOS	MEXICO	0.00	0.00
Titulos y Valores	PESOS	MEXICO	0.00	0.00
Arrendamientos Financieros	PESOS	MEXICO	0.00	0.00
Deuda Externa				
Organismos Financieros Internacionales	PESOS	MEXICO	0.00	0.00
Deuda Bilateral	PESOS	MEXICO	0.00	0.00
Titulos y Valores	PESOS	MEXICO	0.00	0.00
Arrendamientos Financieros	PESOS	MEXICO	0.00	0.00
Subtotal de Deuda Pública a Corto Plazo	PESOS	MEXICO	0.00	0.00
Largo Plazo				
Deuda Interna				
Instituciones de Crédito	PESOS	MEXICO	0.00	0.00
Titulos y Valores	PESOS	MEXICO	0.00	0.00
Arrendamientos Financieros	PESOS	MEXICO	0.00	0.00
Deuda Externa				
Organismos Financieros Internacionales	PESOS	MEXICO	0.00	0.00
Deuda Bilateral	PESOS	MEXICO	0.00	0.00
Titulos y Valores	PESOS	MEXICO	0.00	0.00
Arrendamientos Financieros	PESOS	MEXICO	0.00	0.00
Subtotal de Deuda Pública a Largo Plazo	PESOS	MEXICO	0.00	0.00
Total de Otros Pasivos			353,157,793.05	295,552,114.01
Total de Deuda Pública y Otros Pasivos			353,157,793.05	295,552,114.01



Bajo protesta de decir verdad declaramos que los Estados Financieros y sus notas, son razonablemente correctos y son responsabilidad del emisor.

SUBDIRECTORA FINANCIERA

DIRECTOR DE ADMINISTRACIÓN Y FINANZAS

DIRECTORA GENERAL

C.P. LILIANA SANTIAGO GIL

L.C.P. ADALBERTO MEDINA CASAS

M.C. VERÓNICA HERNÁNDEZ GONZÁLEZ

INFORME SOBRE PASIVOS CONTINGENTES

NO APLICA

NOTAS A LOS ESTADOS FINANCIEROS

PRIMER INFORME TRIMESTRAL ENERO MARZO DEL EJERCICIO 2024

(PESOS)

Remito informe relacionado con la Información Financiera del Colegio de Bachilleres del Estado de Oaxaca correspondiente al Primer Informe Trimestral enero-marzo del ejercicio 2024.

NOTAS DE GESTIÓN ADMINISTRATIVA

INTRODUCCIÓN:

Los estados Financieros de los entes públicos, proveen de información financiera a los principales usuarios de la misma, al Congreso y a los ciudadanos.

El objetivo del presente documento es la revelación del contexto y de los aspectos económicos-financieros más relevantes que influyeron en las decisiones del Primer Informe trimestral enero-marzo del ejercicio 2024, y deberán ser considerados en la elaboración de los estados financieros para la mayor comprensión de los mismos y sus particulares.

De esta manera, se informa y explica la respuesta del gobierno a las condiciones relacionadas con la información financiera de cada periodo de gestión: además, de exponer aquellas políticas que podrían afectar la toma de decisiones en períodos posteriores.

1. AUTORIZACIÓN E HISTORIA.

a) Fecha de creación del ente.

El 29 de mayo de 1981 el Lic. Pedro Vásquez Colmenares: Gobernador Constitucional del Estado Libre y Soberano de Oaxaca presenta iniciativa de Ley ante la H. Quincuagésima Primera Legislatura Constitucional Del Estado Libre y Soberano de Oaxaca, que crea; El Colegio de Bachilleres del Estado de Oaxaca.



GOBIERNO DEL ESTADO
DE OAXACA



Abriendo sus puertas en el mismo año, fue formalizado a través del Decreto N° 41 de Creación como un Organismo Público Descentralizado con personalidad jurídica y patrimonio propio el 27 de junio de 1981.

Publicándose en el Periódico Oficial del Gobierno del Estado el Decreto del Ejecutivo por el que se crea el Organismo Público Descentralizado, en el año 2000, se reforma mediante similar publicado el 23 de septiembre del mismo año, se reforman, adicionan y derogan algunas de sus disposiciones como las relativas a la conformación y atribuciones del ente, se publicó el primer Reglamento Interno el 9 de diciembre del 2009.

b) Principales cambios en su estructura.

El Colegio de Bachilleres del Estado de Oaxaca, publicó su nuevo Reglamento interno en el Periódico Oficial N° 30 del 23 de julio del 2016, la cual se incluyó en la reacción terminologías más recientes, incluye nuevas definiciones, particularmente de los Comités con los que cuenta el ente, depura y actualiza las facultades de la Dirección General, de los planteles y de las Áreas Administrativas, ordena y sistematiza sus artículos en títulos y capítulos incluyendo uno relativo a los actos administrativos u el enlace y acceso a la información entre otras.

2. PANORAMA ECONÓMICO Y FINANCIERO:

Al Colegio de Bachilleres del Estado de Oaxaca, se le autoriza según oficio N° SF/SECyT/1489/2023, un presupuesto de egresos para el ejercicio fiscal 2024 de: \$1,419,390,869.97(un mil cuatrocientos diecinueve millones trescientos noventa mil ochocientos sesenta y nueve pesos 97/100 M.N) con fundamento en la Ley Orgánica del Poder Ejecutivo del Estado de Oaxaca y el Decreto del Presupuesto de Egresos del Estado de Oaxaca, mismo que se encuentra distribuido conforme a la estructura programática presentada en el Programa Operativo Anual (POA).

3 ORGANIZACIÓN Y OBJETO SOCIAL

a) Objeto Social:

De acuerdo al artículo de su decreto de creación.



GOBIERNO DEL ESTADO
DE OAXACA



- I. Impartir, impulsar y promover la Educación Media a nivel bachillerato, apegándose a lo dispuesto por el Art. 3° de la Constitución General de la Republica, la Ley Federal de Educación y demás ordenamientos vigentes que regulan la materia y sus reglamentos.

b) Principal Actividad:

Brindar educación media superior de calidad a la población en general que cumpla con los requisitos que exige la ley, los reglamentos sobre la materia y demás que sean necesarios para el logro de sus objetivos.

Misión: Formar de manera integral a estudiantes de educación media superior mediante el desarrollo y ejecución de planes y programas de educación escolarizada y mixta, flexibles, pertinentes y de acuerdo a los estándares nacionales de calidad que dicta la Secretaría de Educación Pública.

Visión: Ser la mejor Institución pública de nivel medio superior que atienda la demanda educativa en el Estado, reconocida por formar estudiantes con calidad y compromiso social capaces de contribuir al desarrollo de Oaxaca.

c) Ejercicio Fiscal:
2024

d) Régimen Jurídico:

Persona moral con personalidad jurídica y patrimonio propio.

e) Impuestos sobre sueldos y salarios, honorarios y arrendamiento.

IMPUESTO SOBRE LA RENTA

Con base a lo establecido en el artículo 79 fracción XXIV del Título III del Régimen de las Personas Morales con Fines No Lucrativos de la Ley del Impuesto sobre la Renta, el Colegio de Bachilleres de Oaxaca no es contribuyente de este impuesto.

Se realiza la retención y entero mensual del impuesto retenido a terceros

f) Estructura organizacional básica:

COLEGIO DE BACHILLERES DEL ESTADO DE OAXACA
ESTRUCTURA ORGANICA

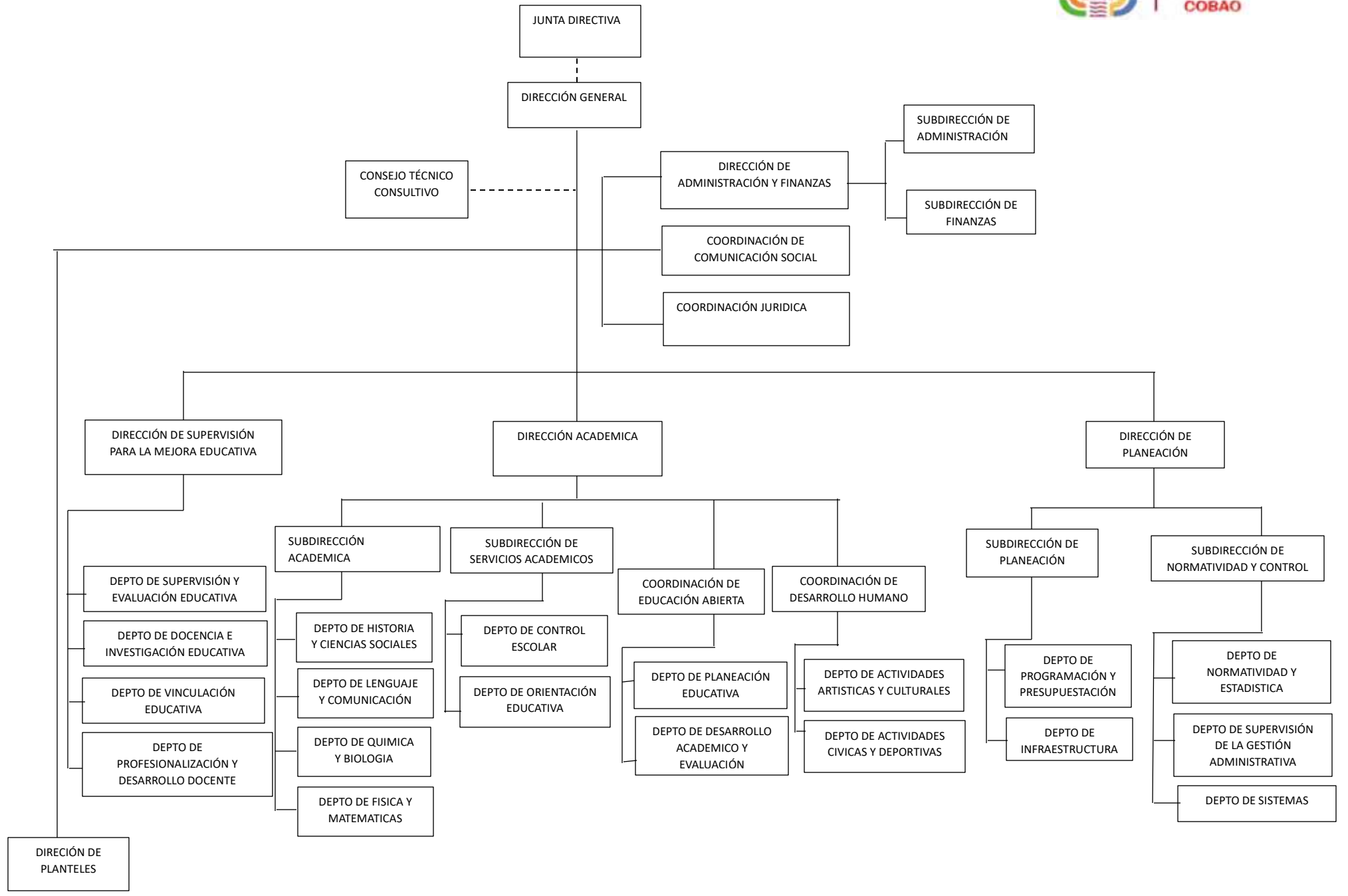



GOBIERNO DEL ESTADO
DE OAXACA



g) Fideicomisos de los cuales es fideicomitente o fideicomisario, y contratos análogos.

No aplica.

4 Bases de preparación de los Estados Financieros.

a) Si se ha observado la normatividad emitida por el CONAC y demás disposiciones legales aplicables.

Si se aplica la Normatividad emitida por la CONAC.

b) La normatividad aplicada para el reconocimiento, valuación y revelación de los diferentes rubros de la información financiera:

Los estados financieros; por ejemplo: costo histórico, valoración de realización, valor razonable, valor de recuperación o cualquier otro método empleado y los criterios de aplicación de los mismos.

Se aplicó durante este Primer Informe Trimestral enero-marzo del ejercicio 2024, la normatividad vigente para el reconocimiento, valuación y revelación de los diferentes rubros de la información Financiera, así como las bases de medición: valor de realización, respetando en el total de las operaciones su costo histórico.

c) Postulados básicos.

Los emitidos por el CONAC:

1. Sustancia Económica
2. Entes Públicos
3. Existencia Permanente
4. Revelación Suficiente
5. Importancia Relativa
6. Registro e Integración Presupuestaria
7. Consolidación de Información financiera
8. Devengo Contable
9. Valuación
10. Dualidad Económica



GOBIERNO DEL ESTADO
DE OAXACA



11. Consistencia

d) Normatividad supletoria.

Las permitidas por la Normatividad del CONAC.

e) Para las entidades que por primera vez estén implementando el base devengado de acuerdo a la Ley de Contabilidad:

Deberán revelar las nuevas políticas de reconocimiento:

De acuerdo a lo establecido por el CONAC.

INGRESOS

Devengado. - Cuando exista jurídicamente el derecho al cobro.

Recaudado. - Cuando existe el cobro en efectivo o cualquier otro medio de pago

EGRESOS

Comprometido. - Cuando se existe la aprobación por una autoridad competente de un acto administrativo, u otro instrumento jurídico que formaliza una relación jurídica con terceros para la adquisición de bienes y servicios.

Devengado. - Cuando se reconoce de una obligación de pago a favor de terceros por la recepción de conformidad de bienes, servicios contratados.

Ejercido. - Cuando se emite una cuenta por liquidar Certificada aprobada por la autoridad competente

Pagado. - Cuando se realiza la cancelación total o parcial de las obligaciones de pago.

-Revelar los cambios en las políticas, la clasificación y medición de las mismas, así como su impacto en la información financiera:



GOBIERNO DEL ESTADO
DE OAXACA



5 Políticas de Contabilidad Significativas:

a) Actualización

El registro de la contabilidad se realizó en base a los lineamientos establecidos por el CONAC.

b) Informar sobre la realización de operaciones en el extranjero y de sus efectos en la información financiera gubernamental:

Durante el periodo fiscal 1º de enero al 31 de marzo 2024, no se realizaron operaciones en Moneda Extranjera, ya que NO APLICA para el ente.

c) Método de evaluación de la inversión en acciones en el Sector Paraestatal.

En el Colegio de Bachilleres del Estado de Oaxaca, no se aplica ningún método de evaluación de inversiones en acciones del sector paraestatal.

d) Sistema y método de valuación de inventarios.

El CONAC ha emitido las normas para la valoración de los Activos y el patrimonio de los entes públicos, esta norma permite definir y estandarizar los conceptos básicos de valuación, contenidos en las normas particulares aplicables a los distintos elementos integrantes de los estados Financieros.

e) Beneficios a empleados:

No se tienen reservas para beneficios futuros de los empleados, más que las contempladas anualmente en el presupuesto de egresos del ejercicio presente.

f) Provisiones:

Las provisiones al 31 de marzo del ejercicio fiscal 2024, lo conforman los siguientes conceptos: en el rubro de servicios personales (nómina de los trabajadores) pagos a terceros institucionales y gastos de operación.



GOBIERNO DEL ESTADO
DE OAXACA



g) Reservas:

El Colegio de bachilleres del estado de Oaxaca no cuenta con reservas.

h) Cambios en políticas contables y corrección de errores junto con la revelación de los efectos que se tendrá en la información financiera del ente público, ya sea retrospectivos o prospectivos.

El Colegio de Bachilleres del Estado de Oaxaca no se aplicaron cambio Políticas contables y corrección de errores junto con la revelación de los efectos que se tendrá en la información financiera.

i) Reclasificaciones:

El Colegio de Bachilleres del Estado de Oaxaca en este periodo de enero a marzo del ejercicio 2024 no se aplicaron reclasificaciones.

j) Depuración y Cancelación de saldos:

Las depuraciones y cancelaciones de saldos se realizaron cada mes en diferentes cuentas contables durante el periodo comprendido: del 1º de enero al 31 de marzo 2024, con la finalidad de presentar cifras actualizadas en los Estados Financieros.

6 Posición en Moneda Extranjera y Protección por riesgo Cambiario:

a) Activos en moneda extranjera:

El Colegio de Bachilleres del estado de Oaxaca en el periodo de enero a marzo 2024 no cuenta con activos en moneda extranjera.

b) Pasivos en moneda extranjera:

No se tienen Pasivos en moneda extranjera (opcional, si es necesario)

c) Posición en moneda extranjera:

El Colegio de Bachilleres del Estado de Oaxaca no cuenta con posición de moneda extranjera.



GOBIERNO DEL ESTADO
DE OAXACA



d) Tipo de cambio:

El Colegio de Bachilleres del Estado de Oaxaca, al no contar con cuentas en moneda extranjera, no se maneja ningún tipo de cambio.

e) Equivalente en moneda nacional:

Al no contar con moneda extranjera, no se efectúa al equivalente a moneda nacional.

7 Reporte Analítico del Activo

a) Vida útil o porcentajes de depreciación, deterioro o amortización utilizados en los diferentes tipos de activos:

Durante el Primer Informe trimestral enero-marzo del ejercicio 2024, la entidad refleja saldos en el rubro de Depreciación Deterioro y Amortización Acumulada de Bienes e Intangibles.

b) Cambios en el porcentaje de depreciación o valor residual de los activos:

No aplicó

c) Importe de los gastos conceptualizados en el ejercicio, tanto financieros como de investigación y desarrollo:

No aplica

d) Riesgos por tipo de cambio o tipo de interés de las inversiones financieras:

No aplica.

e) Valor activado en el ejercicio de los bienes construidos por la entidad:

Los bienes de la entidad se reconocen dentro de su Activo No Circulante de su costo histórico, de conformidad con el artículo 29 de la Ley General de Contabilidad Gubernamental.



GOBIERNO DEL ESTADO
DE OAXACA



- f) Otras circunstancias de carácter significativo que afecten el activo, tales como bienes en garantía, señalados en embargos, litigios, títulos de inversiones, entregados en garantías, baja significativa del valor de inversiones financieras, etc.:

En el rubro de activos fijos están en proceso de litigio y están siendo atendidos en la Coordinación Jurídica de esta entidad en virtud de que no se cuenta con los títulos de propiedad de la gran mayoría de los terrenos donde se localizan los planteles.

- g) Desmantelamiento de Activos, procedimientos, implicaciones, efectos contables:

No se aplicó

- h) Administración de activos; planeación con el objetivo de que el ente los utilice de manera más efectiva:

Se utilizan los activos con la operación y mantenimiento óptimo. Se cuenta con un procedimiento de asignación y resguardo individualizado para cada uno de los bienes con los que cuenta esta Institución.

Adicionalmente, se deben incluir las explicaciones de las principales variaciones en el activo, en cuadros comparativos como sigue:

- a) Inversiones en valores:

No aplica

- b) Patrimonio de Organismos descentralizados

No aplica

- c) Inversiones en empresas de participación mayoritaria:

No se tiene inversión en este tipo de empresas.

d) Inversiones en empresas de participación minoritaria:

No se tienen inversiones en este tipo de empresas.

8 Fideicomisos, Mandatos y Análogos

a) Por ramo administrativo que los reporta:

b) Enlistar los de mayor monto de disponibilidad, relacionando aquellos que conforman el 80% de las disponibilidades:

9 Reporte de la Recaudación

a) Análisis del comportamiento de la recaudación correspondiente al ente público o cualquier tipo de ingreso, de forma separada los ingresos locales de los federales:

b) Proyección de la recaudación e ingresos en el mediano plazo:

10 Información sobre la Deuda y el Reporte Analítico de la Deuda:

a) Utilizar al menos los siguientes indicadores: Deuda respecto al PIB y deuda respecto a la recaudación, tomando como mínimo, un periodo igual o menor a 5 años.

b) Información de manera agrupada por tipo de valor gubernamental o instrumento financiero en la que se considere intereses, comisiones, tasa, perfil de vencimiento y otros gastos de la deuda.

11 Calificaciones otorgadas:

No se cuenta con calificaciones otorgadas o certificaciones.



GOBIERNO DEL ESTADO
DE OAXACA



12 Proceso de Mejora:

a) Principales Políticas de control interno:

A la fecha se aplicaron políticas de austeridad con el objeto de optimizar los recursos y se pudiera cumplir con todos los planes y proyectos a desarrollar en el periodo fiscal 1º de Enero al 31 de marzo 2024.

b) Medidas de desempeño financiero, metas y alcance:

Racionar el uso de los recursos, para alcanzar el cumplimiento de las funciones para el ejercicio completo.

Se cumple con las metas establecidas en el plan de trabajo durante este Primer Trimestre del ejercicio fiscal 2024.

13 Información por Segmentos:

Toda la información del Ente, está procesada y se encuentra disponible por Unidad Responsable de realizar las funciones propias.

14 Eventos Posteriores al Cierre:

El ente público no tiene hechos ocurridos en el periodo posterior al que informa, que proporcionen mayor evidencia sobre eventos que le afectan económicamente y que no se conocían a la fecha de cierre.

15 Partes Relacionadas:

No existen partes relacionadas que pudieran ejercer influencia significativa sobre la toma de decisiones financieras y operativas.

16 Responsabilidad sobre la presentación razonable de los Estados Financieros.

Estos Estados Financieros fueron autorizados para su emisión el día 10 de abril del 2024, por los CC. M.C. Verónica Hernández González y L.C.P. Adalberto Medina Casas en su carácter de Directora General y Director de Administración y Finanzas, respectivamente; y bajo protesta de decir verdad que los Estados Financieros y sus Notas son razonablemente correctos.



GOBIERNO DEL ESTADO
DE OAXACA



NOTAS DE DESGLOSE

I) NOTAS AL ESTADO DE ACTIVIDADES

1. Ingresos y Otros Beneficios

Los ingresos corresponden a los recursos recaudados en el Primer Informe Trimestral enero-marzo del ejercicio 2024, el cual asciende a un importe de \$348,289,135 (trescientos cuarenta y ocho millones doscientos ochenta y nueve mil ciento treinta y cinco 00/100 M.N) recursos que fueron comprometidos y devengados durante este periodo.

2. Gastos y Otras Pérdidas

El rubro de Gastos y Otras Pérdidas, corresponden a lo devengado por la Entidad durante el Primer Informe trimestral enero-marzo del ejercicio 2024, por la cantidad de: \$370,160,911 (trescientos setenta millones ciento sesenta mil novecientos once pesos 00/100 M.N)

II) NOTAS AL ESTADO DE SITUACION FINANCIERA

El estado de Situación Financiera tiene como propósito mostrar información relativa a los recursos y obligaciones de la entidad.

ACTIVO

Efectivo y Equivalentes

El rubro de efectivo y equivalentes correspondiente al Primer Informe Trimestral enero-marzo del ejercicio 2024, representa los recursos disponibles de la Entidad, saldo que se refleja en la cuenta de Bancos por un importe de \$46,228,909.00



Efectivo y Equivalentes	Ejercicio 2024	Ejercicio 2023
BANAMEX CTA 9130165610-7	155,503.05	155,665.45
BANAMEX CTA 2610701829925406	55,674.63	107,095.09
BANAMEX CTA 701903170465	304,144.35	0
BBVA BANCOMER CTA 159530002	99,883.91	103,436.72
BBVA BANCOMER CTA 1223211817	41,843.26	0
SANTANDER CTA 65-50906157-8	751.58	751.58
SANTANDER CTA 65-509607133	0	12,858,570.13
SANTANDER CTA 65-509607363	0	91,562,837.08
SANTANDER CTA 65-509690453	16,513.62	16,478.30
SANTANDER CTA 65510131008	0	191,966.75
SANTANDER CTA 655102261315	.32	0
SANTANDER CTA 655102199860	13,295,015.85	0
SANTANDER CTA 655102201871	17,525,734.72	0
SANTANDER CTA 655102225381	31,520.51	0
SANTANDER CTA 65510219773	4,877.44	0
SANTANDER CTA 65510376374	5,084,578.99	0
BANCO AZTECA 127180001657728210	296,134.79	290,742.78
BANCO AZTECA 127180001657723820	317.38	317.21
BANCO AZTECA 1720164210483	4,239,872.62	3,387,848.47
BANCO AZTECA 1270172470121032688	5,064,515.12	4,722,092.90
BANCO AZTECA 01720125307547	4,043.31	6,473.06
BANCO AZTECA 127180001582135978	7,983.43	0

Derechos a recibir Efectivo y Equivalentes y bienes o servicios

En el rubro de Derechos a recibir Efectivo y Equivalentes (Otros deudores diversos por cobrar a C.P) el saldo que se expresa en el Estado de Situación Financiera del Primer Informe Trimestral enero-marzo del ejercicio 2024, corresponden a las provisiones por retenciones de nómina del ejercicio 2024, integrándose de la siguiente forma: Subsidio al empleo, Impuestos Sobre Sueldos y Salarios (ISSS) contribuciones: Préstamo ISSSTE a C.P, Ahorro solidario, préstamo Inbursa, Seguro de vida Inbursa, ISSSTE, Seguro de Fovissste, Prestamos Issste, Nomina de Apoyo Sapi de C.V SOFOM, E.N.R, entre otras.

Cabe señalar que en este rubro se contempla el saldo de clic´s que no fueron ministrados por la Tesorería de la Secretaria de Finanzas.



Derechos a recibir efectivo o Equivalentes	Ejercicio 2024	Ejercicio 2023
Otras cuentas por cobrar	52,289.12	52,289.12
Otros deudores diversos por cobrar cp	165,666,428.85	178,221,286.43
Total Derechos a recibir Efectivo o Equivalentes	165,718,717.97	178,273,575.55

Bienes muebles, inmuebles e intangibles

El rubro de Bienes Muebles, inmuebles e intangibles del Colegio de Bachilleres del Estado de Oaxaca, está integrado de la siguiente forma:

ACTIVO NO CIRCULANTE-BIENES MUEBLES	EJERCICIO FISCAL 2024	EJERCICIO FISCAL 2023
Muebles de Oficina y Estantería	7,535,542	7,729,035
Muebles, excepto de oficina y estantería	47,454	47,454
Equipo de Cómputo y Tecnologías de la Información	16,055,806	16,164,065
Otros mobiliarios y equipos de administración	190,812	190,812
Equipos y Aparatos Audiovisuales	2,103,160	2,007,838
Sistemas de aire acondicionado, calefacción y de refrigeración industrial y comercial	1,543,092	1,543,092
Equipo de comunicación y telecomunicación	8,730	8,730
Otro Mobiliario y Equipo Educativo y Recreativo	1,799,827	1,824,294
Equipo médico y de laboratorio	59,072	59,072
Automóviles y Camiones	7,191,450	7,722,750
Bienes artísticos culturales y científicos	296,439	296,439
Total Bienes Muebles	36,831,384	37,593,581
Intangibles-Software	0.00	0.00
Total Bienes Muebles e Intangibles	312,823,266	312,593,581
Depreciación, Deterioro y amortización Acumulada de Bienes e Intangibles	-33,687,572	-33,687,572
Total de Activo no Circulante	315,967,078	316,729,275
TOTAL DE ACTIVOS	527,914,705	608,407,126

En el Primer Informe Trimestral enero-marzo del ejercicio 2024, el saldo del rubro de Activo no Circulante es de \$315,967,078.00 (trescientos quince millones novecientos sesenta y siete mil setenta y ocho pesos 00/100 M.N)



PASIVO

El saldo de este rubro , asciende a la cantidad de \$ 286,504,708 (doscientos ochenta y seis millones quinientos cuatro mil setecientos ocho pesos 00/100M.N.) que corresponden a los compromisos de pagos adquiridos durante los ejercicios fiscales anteriores con varios proveedores y prestadores de servicios por las adquisiciones de bienes y contratación de servicios por pagar a corto y largo plazo, también en este rubro se contemplan los montos de las provisiones de nóminas (retenciones de los trabajadores) correspondiente al Primer Informe Trimestral enero-marzo del ejercicio 2024, detallándose de la siguiente forma:

Cuentas Y Documentos por Pagar

Los saldos de cuentas y documentos por pagar del Colegio de Bachilleres del Estado, mismas que serán pagadas en el momento que la Secretaría de Finanzas ministre el recurso, devengados y contabilizados en los periodos correspondientes, que constituyen las obligaciones cuyo vencimiento es menor a un periodo de doce meses, en este Primer Informe trimestral de enero marzo 2024 fue ministrada la cantidad de 286,504,708 (doscientos ochenta y seis millones quinientos cuatro mil setecientos ocho pesos 00/100M.N.)

PASIVO CIRCULANTE

CUENTAS POR PAGAR A C.P. Y OTRAS CUENTAS POR PAGAR	EJERCICIO FISCAL 2024	EJERCICIO FISCAL 2023
Deudas por Adquisición de Bienes y Contratación de Servicios por Pagar a CP	44,362	44,362
Contratista por obras en bienes de dominio público por pagar a C.P	275,502	275,502
Transferencias Internas y Asignaciones al Sector Público	143,310,630	137,121,302
Retenciones de Impuestos por Pagar a CP	17,836,699	48,762,176
Retenciones del Sistema de Seguridad Social por Pagar a CP	24,255,759	17,692,959
Sentencias y Resoluciones Judiciales por pagar a CP	4,600	0
Otras retenciones y Contribuciones por Pagar a CP	68,220,604	63,416,049



Fondos Rotatorios por Pagar a CP	70,000	0
Ministraciones de Fondos por Pagar a C.P	0	0
Cuentas por Pagar por Préstamos Otorgados	1,026,000	1,026,000
Otras Cuentas por Pagar a corto plazo	31,460,552	76,572,621
TOTAL	286,504,708	344,910,970

Provisiones

Se informa que en el Primer Informe Trimestral de enero-marzo 2024 en la cuenta de otras cuentas por pagar de naturaleza deudora asciende a la cantidad de \$32,556,552.00 (treinta y dos millones quinientos cincuenta y seis mil quinientos cincuenta y dos pesos 00/100 M.N.)

III) NOTAS AL ESTADO DE VARIACION EN LA HACIENDA PÚBLICA

Variaciones de la Hacienda Pública/Patrimonio Neto del ejercicio
Hacienda Pública/ Patrimonio generado
Resultados de Ejercicios Anteriores

El apartado de Hacienda Pública/Patrimonio Generado, en este periodo comprendido al Primer Informe trimestral enero-marzo del ejercicio 2024, asciende a la cantidad de \$261,539,704 (doscientos sesenta y un millones quinientos treinta y nueve mil setecientos cuatro pesos 00/100 M.N), integrándose de la siguiente manera:

VARIACIONES DE LA HACIENDA PÚBLICA/PATRIMONIO NETO	VARIACIONES
Hacienda Pública/Patrimonio Generado	\$261,539,704
Hacienda Pública/Patrimonio Contribuido	-\$29,177,113
Saldo Neto en la Hacienda Pública/Patrimonio 2024	\$232,362,591



IV) NOTAS AL ESTADO DE FLUJOS DE EFECTIVO

Refleja el origen y aplicación de los recursos en flujo de efectivo por las actividades de; Operación, Inversión y Financiamiento, las cuales se presentan en efectivo y equivalentes.

Efectivo y equivalentes

El análisis de los saldos inicial y final que figuran en la última parte del estado de flujo de efectivo en la cuenta de efectivo y equivalentes determinado, por actividad de operación, inversión y financiamiento es como a continuación se detalla:

CONCEPTO	EJERCICIO FISCAL 2024	EJERCICIO FISCAL 2023
Efectivos	NO APLICA	NO APLICA
Bancos/Tesorería	46,228,909	113,404,276
Bancos/Dependencias y Otros		
Inversiones temporales (hasta 3 meses)	-	0
Fondos con afectación específica	0	0
Depósitos de fondos de terceros en garantía y/o administración	0	0
Otros Efectivos y Equivalentes	46,228,909	113,404,276
Total	46,228,909	113,404,276

2. Detalle de las adquisiciones de las actividades de inversión efectivamente pagadas.



GOBIERNO DEL ESTADO
DE OAXACA



ADQUISICIONES DE ACTIVIDADES DE INVERSION EFECTIVAMENTE PAGADAS		
CONCEPTO	EJERCICIO FISCAL 2024	EJERCICIO FISCAL 2023
Terrenos	212,082,167	212,082,167
Viviendas	0	0
Edificios no Habitacionales	100,741,099	100,741,099
Infraestructura	0	0
Construcciones en Proceso en Bienes de Dominio Público	0	0
Construcciones en Proceso en Bienes Propios	0	0
Otros Bienes Inmuebles	0	0
Bienes Muebles	312,823,266	312,823,266
Mobiliario y Equipo de Administración	23,829,614	24,131,366
Mobiliario y Equipo Educativo y Recreativo	3,902,987	3,832,132
Equipo e Instrumental Médico y de Laboratorio	59,072	59,072
Vehículos y Equipo de Transporte	7,191,450	7,722,750
Equipo de Defensa y Seguridad	0	0
Maquinaria, Otros Equipos y Herramientas	1,551,822	1,551,822
Colecciones, Obras de Arte y Objetos Valiosos	296,439	296,439
Activos Biológicos	0	0
Otras Inversiones	36,831,384	37,593,581
Total	349,654,650	350,416,847



3. Conciliación de los Flujos de Efectivo Netos de las Actividades de Operación y la cuenta de Ahorro/Desarrollo

CONCILIACIÓN DE FLUJOS DE EFECTIVO NETOS		
Concepto	Ejercicio 2024	Ejercicio 2023
Resultados del Ejercicio Ahorro/Desahorro	NO APLICA	NO APLICA
Movimientos de partida (o rubros) que no afectan al efectivo	NO APLICA	NO APLICA
Depreciación	-33,687,572	-28,039,517
Amortización	NO APLICA	NO APLICA
Incrementos en las provisiones	NO APLICA	NO APLICA
Incremento en inversiones producido por revaluación	NO APLICA	NO APLICA
Ganancia/pérdida en venta de bienes muebles, inmuebles e intangibles	NO APLICA	NO APLICA
Incremento en cuentas por cobrar	NO APLICA	NO APLICA
Flujos de Efectivo Netos de las Actividades de Operación	NO APLICA	NO APLICA

NOTAS DE MEMORIA CUENTAS DE ORDEN

Las cuentas de orden se utilizan para registrar movimientos de valores que no afecten o modifiquen el balance del ente contable, sin embargo, su incorporación en libros es necesaria con fines de recordatorio contable, de control y en general sobre los aspectos administrativos, o bien, para consignar sus derechos o responsabilidades contingentes que puedan, o no, presentarse en el futuro.

CONCEPTO	IMPORTE
LEY DE INGRESOS ESTIMADA	\$ 1,419,390,869.97
LEY DE INGRESOS POR EJECUTAR	\$ 370,413,634.38
MODIFICACIONES A LA LEY DE INGRESOS ESTIMADA	\$ 69,017,473.65
LEY DE INGRESOS DEVENGADA	\$ 370,413,634.38
LEY DE INGRESOS RECAUDADA	\$ 0.00

CONCEPTO	IMPORTE
PRESUPUESTO DE EGRESOS APROBADO	\$ 1,419,390,869.97
PRESUPUESTO MODIFICADO	\$ 1,488,408,343.62
PRESUPUESTO COMPROMETIDO	\$ 370,413,634.38
PRESUPUESTO DE EGRESOS EJERCIDO	\$ 370,413,634.38
PRESUPUESTO DE EGRESOS PAGADO	\$ 218,239,745.11



GOBIERNO DEL ESTADO
DE OAXACA



COBAO

Santa Cruz Xoxocotlan Oaxaca a 10 de abril de 2024.

Bajo protesta de decir verdad declaro que los Estados Financieros y sus Notas, son razonablemente correctos y son responsabilidad del emisor.



L.C.P ADALBERTO MEDINA CASAS
DIRECTOR DE ADMINISTRACIÓN Y
FINANZAS



M.C. VERÓNICA HERNÁNDEZ
GONZÁLEZ
DIRECTORA GENERAL

DIRECCIÓN
GENERAL



GOBIERNO DEL ESTADO
DE OAXACA



Gobierno de Estado de Oaxaca	
Conciliación entre los Ingresos Presupuestarios y Contables	
Del 1 de enero al 31 de marzo de 2024	
(Cifras en pesos)	
Concepto	2024
1. Total de Ingresos Presupuestarios	348,289,135
2. Más Ingresos Contables No Presupuestarios	348,289,135
2.1 Ingresos Financieros	
2.2 Incremento por Variación de Inventarios	
2.3 Disminución del Exceso de Estimaciones por Pérdida o Deterioro u Obsolescencia	
2.4 Disminución del Exceso de Provisiones	
2.5 Otros Ingresos y Beneficios Varios	348,289,135
2.6 Otros Ingresos Contables No Presupuestarios	
3. Menos Ingresos Presupuestarios No Contables	-
3.1 Aprovechamientos Patrimoniales	
3.2 Ingresos Derivados de Financiamientos	-
3.3 Otros Ingresos Presupuestarios No Contables	
4. Total de Ingresos Contables	348,289,135



GOBIERNO DEL ESTADO
DE OAXACA



Gobierno de Estado de Oaxaca Conciliación entre los Egresos Presupuestarios y los Gastos Contables Del 1 de enero al 31 marzo de 2024 (Cifras en pesos)	
Concepto	2024
1. Total de Egresos Presupuestarios	370,160,911
2. Menos Egresos Presupuestarios No Contables	370,160,911
2.1 Materias Primas y Materiales de Producción y Comercialización	
2.2 Materiales y Suministros	
2.3 Mobiliario y Equipo de Administración	
2.4 Mobiliario y Equipo Educativo y Recreativo	
2.5 Equipo e Instrumental Médico y de Laboratorio	
2.6 Vehículos y Equipo de Transporte	
2.7 Equipo de Defensa y Seguridad	
2.8 Maquinaria, Otros Equipos y Herramientas	
2.9 Colecciones, Obras de Arte y Objetos Valiosos	
2.1 Bienes Inmuebles	
2.11 Activos Intangibles	
2.12 Obra Pública en Bienes de Dominio Público	
2.13 Obra Pública en Bienes Propios	
2.14 Acciones y Participaciones de Capital	
2.15 Compra de Títulos y Valores	
2.16 Concesión de Préstamos	
2.17 Inversiones en Fideicomisos, Mandatos y Otros Análogos	
2.18 Provisiones para Contingencias y Otras Erogaciones Especiales	
2.19 Amortización de la Deuda Pública	
2.2 Ayudas Sociales	
2.21 Otros Egresos Presupuestarios No Contables	370,160,911
3. Más Gastos Contables No Presupuestarios	-
3.1 Estimaciones, Depreciaciones, Deterioros, Obsolescencia y Amortizaciones	-
3.2 Provisiones	-
3.3 Disminución de Inventarios	-
3.4 Otros Gastos	-
3.5 Inversión Pública no Capitalizable	-
3.6 Materiales y Suministros (consumos)	
3.7 Otros Gastos Contables No Presupuestarios	
4. Total de Gastos Contables	370,160,911

Rubro de Ingresos	Ingreso					
	Estimado	Ampliaciones y Reducciones	Modificado	Devengado	Recaudado	Diferencia
	(1)	(2)	(3=1+2)	(4)	(5)	(6= 5 - 1)
Impuestos						
Cuotas y Aportaciones de Seguridad Social						
Contribuciones de Mejoras						
Derechos						
Productos						
Aprovechamientos						
Ingresos por Venta de Bienes, Prestación de Servicios y Otros Ingresos						
Participaciones, Aportaciones, Convenios, Incentivos Derivados de la Colaboración Fiscal y Fondos Distintos de Aportaciones						
Transferencias, Asignaciones, Subsidios y Subvenciones, y Pensiones y Jubilaciones	1,419,390,870	69,017,474	1,488,408,344	370,413,634	370,413,634	- 1,048,977,236
Ingresos Derivados de Financiamientos						
TOTAL	1,419,390,870	69,017,474	1,488,408,344	370,413,634	370,413,634	- 1,048,977,236
				Ingresos excedentes		- 1,048,977,236

Estado Analítico de Ingresos Por Fuente de Financiamiento	Ingreso					
	Estimado	Ampliaciones y Reducciones	Modificado	Devengado	Recaudado	Diferencia
	(1)	(2)	(3=1+2)	(4)	(5)	(6= 5 - 1)
Ingresos del Poder Ejecutivo Federal o Estatal y de los Municipios	1,419,390,870	69,017,474	1,488,408,344	370,413,634	370,413,634	- 1,048,977,236
Impuestos						
Cuotas y Aportaciones de Seguridad Social						
Contribuciones de Mejoras						
Derechos						
Productos						
Aprovechamientos						
Participaciones, Aportaciones, Convenios, Incentivos Derivados de la Colaboración Fiscal y Fondos Distintos de Aportaciones						
Transferencias, Asignaciones, Subsidios y Subvenciones, y Pensiones y Jubilaciones	1,419,390,870	69,017,474	1,488,408,344	370,413,634	370,413,634	- 1,048,977,236
Ingresos de los Entes Públicos de los Poderes Legislativo y Judicial, de los Órganos Autónomos y del Sector Paraestatal o Paramunicipal, así como de las Empresas Productivas del Estado						
Cuotas y Aportaciones de Seguridad Social						
Productos						
Ingresos por Venta de Bienes, Prestación de Servicios y Otros Ingresos						
Transferencias, Asignaciones, Subsidios y Subvenciones, y Pensiones y Jubilaciones						
Ingresos derivados de financiamientos						
Ingresos derivados de financiamientos						
TOTAL	1,419,390,870	69,017,474	1,488,408,344	370,413,634	370,413,634	- 1,048,977,236
				Ingresos excedentes		- 1,048,977,236

ESTADO ANALITICO DEL EJERCICIO DEL PRESUPUESTO DE EGRESOS
 CLASIFICACION POR OBJETO DEL GASTO (CAPITULO-CONCEPTO)

Cve	Concepto	Aprobado 1	Ampliaciones / Reducciones 2= (3-1)	Modificado 3 = (1+2)	Devengado 4	Pagado 5	Subejercicio 6 = (3-4)
506	COLEGIO DE BACHILLERES DEL ESTADO DE OAXACA						
4	TRANSFERENCIAS, ASIGNACIONES, SUBSIDIOS Y OTRAS AYUDAS	1,419,390,869.97	68,764,750.52	1,488,155,620.49	370,160,911.25	217,987,021.98	1,117,994,709.24
1	TRANSFERENCIAS INTERNAS Y ASIGNACIONES AL SECTOR PÚBLICO	1,419,390,869.97	68,764,750.52	1,488,155,620.49	370,160,911.25	217,987,021.98	1,117,994,709.24
5	BIENES MUEBLES, INMUEBLES E INTANGIBLES	0.00	252,723.13	252,723.13	252,723.13	252,723.13	0.00
1	MOBILIARIO Y EQUIPO DE ADMINISTRACIÓN	0.00	119,623.16	119,623.16	119,623.16	119,623.16	0.00
2	MOBILIARIO Y EQUIPO EDUCACIONAL Y RECREATIVO	0.00	133,099.97	133,099.97	133,099.97	133,099.97	0.00
	TOTAL DEPENDENCIA / ENTIDAD	1,419,390,869.97	69,017,473.65	1,488,408,343.62	370,413,634.38	218,239,745.11	1,117,994,709.24

ESTADO ANALITICO DEL EJERCICIO DEL PRESUPUESTO DE EGRESOS
CLASIFICACION ECONOMICA (POR TIPO DE GASTO)

Cve	Concepto	Aprobado 1	Ampliaciones / Reducciones 2= (3-1)	Modificado 3 = (1+2)	Devengado 4	Pagado 5	Subejercicio 6 = (3-4)
506	COLEGIO DE BACHILLERES DEL ESTADO DE OAXACA						
1	GASTO CORRIENTE	1,419,390,869.97	68,764,750.52	1,488,155,620.49	370,160,911.25	217,987,021.98	1,117,994,709.24
2	GASTO DE CAPITAL	0.00	252,723.13	252,723.13	252,723.13	252,723.13	0.00
	TOTAL DEPENDENCIA / ENTIDAD:	1,419,390,869.97	69,017,473.65	1,488,408,343.62	370,413,634.38	218,239,745.11	1,117,994,709.24

PRIMER INFORME TRIMESTRAL ENERO-MARZO 2024

ESTADO ANALITICO DEL EJERCICIO DEL PRESUPUESTO DE EGRESOS
CLASIFICACION ADMINISTRATIVA

Cve	Concepto	Aprobado 1	Ampliaciones / Reducciones 2= (3-1)	Modificado 3 = (1+2)	Devengado 4	Pagado Transferido 5	Subejercicio 6 = (3-4)
5	ORGANISMOS PÚBLICOS DESCENTRALIZADOS	1,419,390,869.97	69,017,473.65	1,488,408,343.62	370,413,634.38	218,239,745.11	1,117,994,709.24
06	COLEGIO DE BACHILLERES DEL ESTADO DE OAXACA	1,419,390,869.97	69,017,473.65	1,488,408,343.62	370,413,634.38	218,239,745.11	1,117,994,709.24
	TOTAL DEL GASTO:	1,419,390,869.97	69,017,473.65	1,488,408,343.62	370,413,634.38	218,239,745.11	1,117,994,709.24

ESTADO ANALITICO DEL EJERCICIO DEL PRESUPUESTO DE EGRESOS
 CLASIFICACION FUNCIONAL (FINALIDAD Y FUNCION)

Cve	Concepto	Aprobado 1	Ampliaciones / Reducciones 2= (3-1)	Modificado 3 = (1+2)	Devengado 4	Pagado 5	Subejercicio 6 = (3-4)
506	COLEGIO DE BACHILLERES DEL ESTADO DE OAXACA						
2	DESARROLLO SOCIAL	1,419,390,869.97	69,017,473.65	1,488,408,343.62	370,413,634.38	218,239,745.11	1,117,994,709.24
5	EDUCACIÓN	1,419,390,869.97	69,017,473.65	1,488,408,343.62	370,413,634.38	218,239,745.11	1,117,994,709.24
	TOTAL DEPENDENCIA / ENTIDAD	1,419,390,869.97	69,017,473.65	1,488,408,343.62	370,413,634.38	218,239,745.11	1,117,994,709.24



GOBIERNO DEL ESTADO
DE OAXACA



ENDEUDAMIENTO NETO
DEL 01 DE ENERO AL 31 DE MARZO DE 2024
(Pesos)

Identificación de Crédito o Instrumento	Contratación/Colocación	Amortización	Endeudamiento Neto
	A	B	C = A - B
Creditos Bancarios			
Total Créditos Bancarios			
Otros Instrumentos de Deuda			
Total Otros Instrumentos de Deuda			
TOTAL			

NO APLICA



INTERESES DE LA DEUDA DEL 01 DE ENERO AL 31 DE MARZO DE 2024 (Pesos)

Table with 3 columns: Identificación de Crédito o Instrumento, Devengado, Pagado. Rows include Créditos Bancarios, Otros Instrumentos de Deuda, and a TOTAL row. A large 'NO APLICA' watermark is overlaid on the table.



INDICADORES DE POSTURA FISCAL
DEL 01 DE ENERO AL 31 DE MARZO DE 2024
(Pesos)

Concepto	Estimado	Devengado	Pagado ³
I. Ingresos Presupuestarios (I=1+2)			
1. Ingresos del Gobierno de la Entidad Federativa ¹			
2. Ingresos del Sector Paraestatal ¹			
II. Egresos Presupuestarios (II=3+4)			
3. Egresos del Gobierno de la Entidad Federativa ²			
4. Egresos del Sector Paraestatal ²			
III. Balance Presupuestario (Superávit o Déficit) (III = I - II)			

Concepto	Estimado	Devengado	Pagado ³
III. Balance presupuestario (Superávit o Déficit)			
IV. Intereses, Comisiones y Gastos de la Deuda			
V. Balance Primario (Superávit o Déficit) (V= III - IV)			

Concepto	Estimado	Devengado	Pagado ³
A. Financiamiento			
B. Amortización de la deuda			
C. Endeudamiento ó desendeudamiento (C = A - B)			

1. Los Ingresos que se presentan son los ingresos presupuestarios totales sin incluir los ingresos por financiamientos. Los Ingresos del Gobierno de la Entidad Federativa corresponden a los del Poder Ejecutivo, Legislativo Judicial y Autónomos
2. Los egresos que se presentan son los egresos presupuestarios totales sin incluir los egresos por amortización. Los egresos del Gobierno de la Entidad Federativa corresponden a los del Poder Ejecutivo, Legislativo, Judicial y Órganos Autónomos
3. Para Ingresos se reportan los ingresos recaudados; para egresos se reportan los egresos pagados.

ESTADO ANALITICO DEL EJERCICIO DEL PRESUPUESTO DE EGRESOS
RESUMEN POR PROGRAMA PRESUPUESTARIO

Clave	Concepto	Aprobado 1	Ampliaciones / Reducciones 2= (3-1)	Modificado 3 = (1+2)	Devengado 4	Pagado 5	Subejercicio 6 = (3-4)
5	ORGANISMOS PÚBLICOS DESCENTRALIZADOS	1,419,390,869.97	69,017,473.65	1,488,408,343.62	370,413,634.38	218,239,745.11	1,117,994,709.24
06	COLEGIO DE BACHILLERES DEL ESTADO DE OAXACA	1,419,390,869.97	69,017,473.65	1,488,408,343.62	370,413,634.38	218,239,745.11	1,117,994,709.24
1	PROGRAMAS	1,419,390,869.97	69,017,473.65	1,488,408,343.62	370,413,634.38	218,239,745.11	1,117,994,709.24
2	DESEMPEÑO DE LAS FUNCIONES	1,419,390,869.97	69,017,473.65	1,488,408,343.62	370,413,634.38	218,239,745.11	1,117,994,709.24
	TOTAL DEPENDENCIA / ENTIDAD	1,419,390,869.97	69,017,473.65	1,488,408,343.62	370,413,634.38	218,239,745.11	1,117,994,709.24



**RESUMEN DE AVANCES DE GESTIÓN
INFORMACIÓN PROGRAMÁTICA 2024
1er Trimestre, enero-marzo 2024**

**154.-PROGRAMA FORTALECIMIENTO DE LA EDUCACIÓN MEDIA SUPERIOR EN EL
ESTADO DE OAXACA**

ACTIVIDAD	META ANUAL	INDICADOR	PORCENTAJE DE INDICADOR TRIMESTRAL
817-OTORGAMIENTO DE SERVICIOS PARA LA CALIDAD DE LA EDUCACIÓN MEDIA SUPERIOR.	1,988,448 HSM	Hora/Semana/Mes HSM	100%
Horas de clase impartidas	Numerador	497,112	100 %
Horas de clase programadas	Denominador	497,112	
1507-IMPLEMENTACION DE MARCOS CURRICULARES EN PLANTELES DE EDUCACIÓN MEDIA SUPERIOR	4	Acciones	
Acciones para la implementación del marco curricular realizadas	Numerador	1	100%
Acciones para la implementación del marco curricular programadas	Denominador	1	
1503- REALIZACION DE ACTIVIDADES ACADEMICAS,CULTURALES Y DEPORTIVAS	55	Actividades	
Actividades académicas, culturales y deportivas realizadas	Numerador	12	100%
Actividades académicas, culturales y deportivas programadas	Denominador	12	
1503- INTERCOLEGIAL COBAO 2024	3	Actividades	
Actividades académicas, culturales y deportivas realizadas	Numerador	1	100%
Actividades académicas, culturales y deportivas programadas	Denominador	1	
851-FORMACIÓN A DOCENTES,DIRECTIVOS Y ADMINISTRATIVOS	6	Actividades	
Actividades de capacitación realizadas	Numerador	1	100%
Actividades de capacitación programadas	Denominador	1	
1514- SISTEMATIZACIÓN DE PROCEDIMIENTOS ESCOLARES,ADIMINISTRATIVOS Y TRÁMITES	10	Procesos	
Procesos informáticos implementados y/o actualizados	Numerador	1	100%
Procesos informáticos programados	Denominador	1	
1515-REALIZAR VISITAS DE SUPERVISIÓN, VIGILANCIA Y/O INSPENCIÓN EN CENTROS EDUCATIVOS	247	Visitas	
Visitas de supervisión a planteles realizadas	Numerador	22	100%
Visitas de supervisión a planteles programadas	Denominador	22	

**RESUMEN DE AVANCES DE GESTIÓN
INFORMACIÓN PROGRAMÁTICA 2024
CUENTA PUBLICA ENERO-MARZO 2024**

154.-PROGRAMA FORTALECIMIENTO DE LA EDUCACIÓN MEDIA SUPERIOR EN EL ESTADO DE OAXACA

ACTIVIDAD	META ANUAL	INDICADOR	PORCENTAJE DE INDICADOR TRIMESTRAL
817-OTORGAMIENTO DE SERVICIOS PARA LA CALIDAD DE LA EDUCACIÓN MEDIA SUPERIOR.	1,988,448 HSM	Hora/Semana/Mes HSM	100%
Horas de clase impartidas	Numerador	497,112	100 %
Horas de clase programadas	Denominador	497,112	
1507-IMPLEMENTACION DE MARCOS CURRICULARES EN PLANTELES DE EDUCACIÓN MEDIA SUPERIOR	4	Acciones	
Acciones para la implementación el marco curricular realizadas	Numerador	1	100%
Acciones para la implementación el marco curricular programadas	Denominador	1	
1503- REALIZACION DE ACTIVIDADES ACADEMICAS,CULTURALES Y DEPORTIVAS	55	Actividades	
Actividades académicas, culturales y deportivas realizadas	Numerador	12	100%
Actividades académicas, culturales y deportivas programadas	Denominador	12	
1503- INTERCOLEGIAL COBAO 2024	3	Actividades	
Actividades académicas, culturales y deportivas realizadas	Numerador	1	100%
Actividades académicas, culturales y deportivas programadas	Denominador	1	
851-FORMACIÓN A DOCENTES,DIRECTIVOS Y ADMINISTRATIVOS	6	Actividades	
Actividades de capacitación realizadas	Numerador	1	100%
Actividades de capacitación programadas	Denominador	1	
1514- SISTEMATIZACIÓN DE PROCEDIMIENTOS ESCOLARES,ADIMINISTRATIVOS Y TRÁMITES	10	Procesos	
Procesos informáticos implementados y/o actualizados	Numerador	1	100%
Procesos informáticos programados	Denominador	1	
1515-REALIZAR VISITAS DE SUPERVISIÓN, VIGILANCIA Y/O INSPENCIÓN EN CENTROS EDUCATIVOS	247	Visitas	
Visitas de supervisión a planteles realizadas	Numerador	22	100%
Visitas de supervisión a planteles programadas	Denominador	22	



GOBIERNO DEL ESTADO
DE OAXACA



PROGRAMAS Y PROYECTOS DE INVERSION

NO APLICA



GOBIERNO DEL ESTADO
DE OAXACA



**RELACIÓN DE BIENES INMUEBLES QUE COMPONEN EL PATRIMONIO
DEL 01 DE ENERO AL 31 DE MARZO DE 2024
(Pesos)**

CUENTA	DESCRIPCIÓN DEL BIEN	SALDO FINAL
12310	TERRENOS	212,082,167
12330	EDIFICIOS NO RESIDENCIALES	100,741,099
12351	EDIFICACIÓN HABITACIONAL EN PROCESO	-
12352	EDIFICACIÓN NO HABITACIONAL EN PROCESO	-
12353	CONSTRUCCIÓN DE OBRAS PARA EL ABASTECIMIENTO DE AGUA, PETRÓLEO, GAS, ELECTRICIDAD Y TELECOMUNICACION	-
12354	DIVISIÓN DE TERRENOS Y CONSTRUCCIÓN DE OBRAS DE URBANIZACIÓN EN PROCESO	-
12355	CONSTRUCCIÓN DE VÍAS DE COMUNICACIÓN EN PROCESO	-
12356	OTRAS CONSTRUCCIONES DE INGENIERÍA CIVIL U OBRA PESADA EN PROCESO	-
12357	INSTALACIONES Y EQUIPAMIENTO EN CONSTRUCCIONES EN PROCESO	-
12359	TRABAJOS DE ACABADOS EN EDIFICACIONES Y OTROS TRABAJOS ESPECIALIZADOS EN PROCESO	-
12361	EDIFICACIÓN HABITACIONAL EN PROCESO	-
12362	EDIFICACIÓN NO HABITACIONAL EN PROCESO	-
12363	CONSTRUCCIÓN DE OBRAS PARA EL ABASTECIMIENTO DE AGUA, PETRÓLEO, GAS, ELECTRICIDAD Y TELECOMUNICACION	-
12364	DIVISIÓN DE TERRENOS Y CONSTRUCCIÓN DE OBRAS DE URBANIZACIÓN	-
12365	CONSTRUCCIÓN DE VÍAS DE COMUNICACIÓN EN PROCESO	-
12366	OTRAS CONSTRUCCIONES DE INGENIERÍA CIVIL U OBRA PESADA EN PROCESO	-
12367	INSTALACIONES Y EQUIPAMIENTO EN CONSTRUCCIONES EN PROCESO	-
12369	TRABAJOS DE ACABADOS EN EDIFICACIONES Y OTROS TRABAJOS ESPECIALIZADOS EN PROCESO	-
12390	OTROS BIENES INMUEBLES	-
	SUMA TOTAL:	312,823,266



GOBIERNO DEL ESTADO
DE OAXACA



**RELACIÓN DE BIENES MUEBLES QUE COMPONEN EL PATRIMONIO
DEL 01 DE ENERO AL 31 DE MARZO DE 2024
(Pesos)**

CUENTA	DESCRIPCIÓN DEL BIEN	SALDO FINAL
12411	MUEBLES DE OFICINA Y ESTANTERÍA	7,535,542
12412	MUEBLES, EXCEPTO DE OFICINA Y ESTANTERÍA	47,454
12413	EQUIPO DE CÓMPUTO Y DE TECNOLOGÍAS DE LA INFORMACIÓN	16,055,806
12419	OTROS MOBILIARIOS Y EQUIPOS DE ADMINISTRACIÓN	190,812
12421	EQUIPOS Y APARATOS AUDIOVISUALES	2,103,160
12422	APARATOS DEPORTIVOS	-
12423	CÁMARAS FOTOGRÁFICAS Y DE VIDEO	-
12429	OTRO MOBILIARIO Y EQUIPO EDUCACIONAL Y RECREATIVO	1,799,827
12431	EQUIPO MÉDICO Y DE LABORATORIO	59,072
12432	INSTRUMENTAL MÉDICO Y DE LABORATORIO	-
12441	AUTOMÓVILES Y CAMIONES	7,191,450
12443	EQUIPO AEROESPACIAL	-
12445	EMBARCACIONES	-
12449	OTROS EQUIPOS DE TRANSPORTE	-
12450	EQUIPO DE DEFENSA Y SEGURIDAD	-
12461	MAQUINARIA Y EQUIPO AGROPECUARIO	-
12462	MAQUINARIA Y EQUIPO INDUSTRIAL	-
12463	MAQUINARIA Y EQUIPO DE CONSTRUCCIÓN	-
12464	SISTEMAS DE AIRE ACONDICIONADO, CALEFACCIÓN Y DE REFRIGERACIÓN INDUSTRIAL Y COMERCIAL	1,543,092
12465	EQUIPO DE COMUNICACIÓN Y TELECOMUNICACIÓN	8,730
12466	EQUIPOS DE GENERACIÓN ELÉCTRICA, APARATOS Y ACCESORIOS ELÉCTRICOS	-
12467	HERRAMIENTAS Y MÁQUINAS-HERRAMIENTA	-
12469	OTROS EQUIPOS	-
12471	BIENES ARTÍSTICOS, CULTURALES Y CIENTÍFICOS	296,439
12483	AVES	-
12484	OVINOS Y CAPRINOS	-
12486	EQUINOS	-
12487	ESPECIES MENORES Y DE ZOOLOGICO	-
12488	ÁRBOLES Y PLANTAS	-
12489	OTROS ACTIVOS BIOLÓGICOS	-
	SUMA TOTAL:	36,831,384



GOBIERNO DEL ESTADO
DE OAXACA



RELACIÓN DE CUENTAS BANCARIAS PRODUCTIVAS ESPECÍFICAS
DEL 01 DE ENERO AL 31 DE MARZO DE 2024

NO APLICA



GOBIERNO DEL ESTADO
DE OAXACA



RELACIÓN DE ESQUEMAS BURSÁTILES Y COBERTURAS FINANCIERAS
DEL 01 DE ENERO AL 31 DE MARZO DE 2024

NO APLICA



GOBIERNO DEL ESTADO
DE OAXACA



MONTOS PAGADOS POR AYUDAS Y SUBSIDIOS DEL 01 DE ENERO AL 31 DE MARZO DE 2024

Concepto	Ayuda	Subsidio	Sector (económico o social)	Beneficiario	URP	Régimen	Monto Pagado
NO APLICA							



COLEGIO DE BACHILLERES DEL ESTADO DE OAXACA
Estado de Situación Financiera Detallado - LDF
Al 31 de marzo de 2024 y al 31 de diciembre de 2023
(PESOS)

Concepto	31 de marzo de 2024	31 de diciembre de 2023	Concepto	31 de marzo de 2024	31 de diciembre de 2023
ACTIVO			PASIVO		
Activo Circulante			Pasivo Circulante		
Efectivo y Equivalentes	46,228,909	113,404,276	Cuentas por Pagar a Corto Plazo	286,504,708	344,910,971
Efectivo	0.00		Servicios Personales por Pagar a Corto Plazo		
Bancos/Tesorería			Proveedores por Pagar a Corto Plazo	44,362	44,362
Bancos/Dependencias y Otros	46,228,909.00	113,404,276.00	Contratistas por Obras Públicas por Pagar a Corto Plazo	275,502	275,502
Inversiones Temporales (Hasta 3 meses)	0	0	Participaciones y Aportaciones por Pagar a Corto Plazo		
Fondos con Afectación Específica			Transferencias Otorgadas por Pagar a Corto Plazo	143,310,630	137,121,302
Depósitos de Fondos de Terceros en Garantía y/o Administración	0.00		Intereses, Comisiones y Otros Gastos de la Deuda Pública por Pagar a Corto Plazo		
Otros Efectivos y Equivalentes			Retenciones y Contribuciones por Pagar a Corto Plazo	110,317,663	129,871,183
Derechos a Recibir Efectivo o Equivalentes	165,718,718	178,273,575	Devoluciones de la Ley de Ingresos por Pagar a Corto Plazo		
Inversiones Financieras de Corto Plazo			Otras Cuentas por Pagar a Corto Plazo	32,556,552.00	77,598,621.00
Cuentas por Cobrar a Corto Plazo	52,289	52,289	Documentos por Pagar a Corto Plazo	0	0
Deudores Diversos por Cobrar a Corto Plazo	165,666,429.00	178,221,286.00	Documentos Comerciales por Pagar a Corto Plazo		
Ingresos por Recuperar a Corto Plazo			Documentos con Contratistas por Obras Públicas por Pagar a Corto Plazo		
Deudores por Anticipos de la Tesorería a Corto Plazo			Otros Documentos por Pagar a Corto Plazo		
Préstamos Otorgados a Corto Plazo			Porción a Corto Plazo de la Deuda Pública a Largo Plazo	0	0
Otros Derechos a Recibir Efectivo o Equivalentes a Corto Plazo			Porción a Corto Plazo de la Deuda Pública		
Derechos a Recibir Bienes o Servicios	0	0	Porción a Corto Plazo de Arrendamiento Financiero		
Anticipo a Proveedores por Adquisición de Bienes y Prestación de Servicios a Corto Plazo			Títulos y Valores a Corto Plazo		
Anticipo a Proveedores por Adquisición de Bienes Inmuebles y Muebles a Corto Plazo			Pasivos Diferidos a Corto Plazo	0	0
Anticipo a Proveedores por Adquisición de Bienes Intangibles a Corto Plazo			Ingresos Cobrados por Adelantado a Corto Plazo		
Anticipo a Contratistas por Obras Públicas a Corto Plazo			Intereses Cobrados por Adelantado a Corto Plazo		
Otros Derechos a Recibir Bienes o Servicios a Corto Plazo			Otros Pasivos Diferidos a Corto Plazo		
Inventarios	0	0	Fondos y Bienes de Terceros en Garantía y/o Administración a Corto Plazo	0	0
Inventario de Mercancías para Venta			Fondos en Garantía a Corto Plazo		
Inventario de Mercancías Terminadas			Fondos en Administración a Corto Plazo		
Inventario de Mercancías en Proceso de Elaboración			Fondos Contingentes a Corto Plazo		
Inventario de Materias Primas, Materiales y Suministros para Producción			Fondos de Fideicomisos, Mandatos y Contratos Análogos a Corto Plazo		
Bienes en Tránsito			Otros Fondos de Terceros en Garantía y/o Administración a Corto Plazo		
Almacenes			Valores y Bienes en Garantía a Corto Plazo		
Estimación por Pérdida o Deterioro de Activos Circulantes	0	0	Provisiones a Corto Plazo	0	0
Estimaciones para Cuentas Incobrables por Derechos a Recibir Efectivo o Equivalentes			Provisión para Demandas y Juicios a Corto Plazo		
Estimación por Deterioro de Inventarios			Provisión para Contingencias a Corto Plazo		
Otros Activos Circulantes	0	0	Otras Provisiones a Corto Plazo		
Valores en Garantía			Otros Pasivos a Corto Plazo	0	0
Bienes en Garantía (excluye depósitos de fondos)			Ingresos por Clasificar		
Bienes Derivados de Embargos, Decomisos, Aseguramientos y Dación en Pago			Recaudación por Participar		
Adquisición con Fondos de Terceros			Otros Pasivos Circulantes		
Total de Activos Circulantes	211,947,627	291,677,850	Total de Pasivos Circulantes	286,504,708	344,910,971
Activo No Circulante			Pasivo No Circulante		
Inversiones Financieras a Largo Plazo			Cuentas por Pagar a Largo Plazo	149,216.00	149,216
Derechos a Recibir Efectivo o Equivalentes a Largo Plazo			Documentos por Pagar a Largo Plazo		
Bienes Inmuebles, Infraestructura y Construcciones en Proceso	312,823,266.00	312,823,266.00	Deuda Pública a Largo Plazo		
Bienes Muebles	36,831,384.00	37,593,581.00	Pasivos Diferidos a Largo Plazo		
Activos Intangibles			Fondos y Bienes de Terceros en Garantía y/o en Administración a Largo Plazo		
Depreciación, Deterioro y Amortización Acumulada de Bienes	-33,687,572.00	-33,687,572.00	Provisiones a Largo Plazo	8,898,189.00	8,097,607.00
Activos Diferidos			Total de Pasivos No Circulantes	9,047,406	8,246,823
Estimación por Pérdida o Deterioro de Activos no Circulantes			Total del Pasivo	295,552,114	353,157,794
Otros Activos no Circulantes			HACIENDA PÚBLICA/PATRIMONIO		
Total de Activos No Circulantes	315,967,078	316,729,275	Hacienda Pública/Patrimonio Contribuido	-29,177,113	-28,162,194
Total del Activo	527,914,705	608,407,125	Aportaciones	0	0
			Donaciones de Capital	37,500.00	37,500.00
			Actualización de la Hacienda Pública/Patrimonio	-29,214,613.00	-28,199,694.00
			Hacienda Pública/Patrimonio Generado	261,539,704	283,411,526
			Resultados del Ejercicio (Ahorro/ Desahorro)	-21,871,776	24,195,063
			Resultados de Ejercicios Anteriores	228,173,629	203,978,612
			Revalúos	67,472,975	67,472,975
			Reservas	0	0
			Rectificaciones de Resultados de Ejercicios Anteriores	-12,235,123	-12,235,123
			Exceso o Insuficiencia en la Actualización de la Hacienda Pública/Patrimonio	0	0
			Resultado por Posición Monetaria		
			Resultado por Tenencia de Activos no Monetarios		
			Total Hacienda Pública/Patrimonio	232,362,591	255,249,333
			Total del Pasivo y Hacienda Pública/Patrimonio	527,914,705	608,407,126



Gobierno del Estado de Oaxaca
Colegio de Bachilleres del Estado de Oaxaca
Balance Presupuestario - LDF
Del 01 de enero al 31 de marzo de 2024
(PESOS)



Concepto	Estimado/ Aprobado	Devengado	Recaudado/ Pagado
A. Ingresos Totales (A = A1+A2+A3)	1,419,390,870	370,413,634	370,413,634
A1. Ingresos de Libre Disposición	772,931,377	218,559,882	218,559,882
A2. Transferencias Federales Etiquetadas	646,459,493	151,853,752	151,853,752
A3. Financiamiento Neto			
B. Egresos Presupuestarios¹ (B = B1+B2)	1,419,390,870	370,413,634	218,239,745
B1. Gasto No Etiquetado (sin incluir Amortización de la Deuda Pública)	772,931,377	218,559,882	139,472,589
B2. Gasto Etiquetado (sin incluir Amortización de la Deuda Pública)	646,459,493	151,853,752	78,767,156
C. Remanentes del Ejercicio Anterior (C = C1 + C2)		0	0
C1. Remanentes de Ingresos de Libre Disposición aplicados en el periodo		0	0
C2. Remanentes de Transferencias Federales Etiquetadas aplicados en el periodo		0	0
I. Balance Presupuestario (I = A – B + C)	0	0	152,173,889
II. Balance Presupuestario sin Financiamiento Neto (II = I - A3)	0	0	152,173,889
III. Balance Presupuestario sin Financiamiento Neto y sin Remanentes del Ejercicio Anterior (III= II - C)	0	0	152,173,889

Concepto	Aprobado	Devengado	Pagado
E. Intereses, Comisiones y Gastos de la Deuda (E = E1+E2)	0	0	0
E1. Intereses, Comisiones y Gastos de la Deuda con Gasto No Etiquetado			
E2. Intereses, Comisiones y Gastos de la Deuda con Gasto Etiquetado			
IV. Balance Primario (IV = III + E)	0	0	152,173,889

Concepto	Estimado/ Aprobado	Devengado	Recaudado/ Pagado
F. Financiamiento (F = F1 + F2)	0	0	0
F1. Financiamiento con Fuente de Pago de Ingresos de Libre Disposición			
F2. Financiamiento con Fuente de Pago de Transferencias Federales Etiquetadas			
G. Amortización de la Deuda (G = G1 + G2)	0	0	0
G1. Amortización de la Deuda Pública con Gasto No Etiquetado			
G2. Amortización de la Deuda Pública con Gasto Etiquetado			
A3. Financiamiento Neto (A3 = F – G)	0	0	0

Concepto	Estimado/ Aprobado	Devengado	Recaudado/ Pagado
A1. Ingresos de Libre Disposición	772,931,377	218,559,882	218,559,882
A3.1 Financiamiento Neto con Fuente de Pago de Ingresos de Libre Disposición (A3.1 = F1 – G1)	0	0	0
F1. Financiamiento con Fuente de Pago de Ingresos de Libre Disposición			
G1. Amortización de la Deuda Pública con Gasto No Etiquetado			
B1. Gasto No Etiquetado (sin incluir Amortización de la Deuda Pública)	772,931,377	218,559,882	139,472,589
C1. Remanentes de Ingresos de Libre Disposición aplicados en el periodo			
V. Balance Presupuestario de Recursos Disponibles (V = A1 + A3.1 – B1 + C1)	0	0	79,087,293
VI. Balance Presupuestario de Recursos Disponibles sin Financiamiento Neto (VI = V – A3.1)	0	0	79,087,293

Concepto	Estimado/ Aprobado	Devengado	Recaudado/ Pagado
A2. Transferencias Federales Etiquetadas	646,459,493	151,853,752	151,853,752
A3.2 Financiamiento Neto con Fuente de Pago de Transferencias Federales Etiquetadas (A3.2 = F2 – G2)	0	0	0
F2. Financiamiento con Fuente de Pago de Transferencias Federales Etiquetadas			
G2. Amortización de la Deuda Pública con Gasto Etiquetado			
B2. Gasto Etiquetado (sin incluir Amortización de la Deuda Pública)	646,459,493	151,853,752	78,767,156
C2. Remanentes de Transferencias Federales Etiquetadas aplicados en el periodo		0	0
VII. Balance Presupuestario de Recursos Etiquetados (VII = A2 + A3.2 – B2 + C2)	0	0	73,086,597
VIII. Balance Presupuestario de Recursos Etiquetados sin Financiamiento Neto (VIII = VII – A3.2)	0	0	73,086,597

Concepto	Ingreso					Diferencia
	Estimado	Ampliaciones/ (Reducciones)	Modificado	Devengado	Recaudado	
Ingresos de Libre Disposición						
A. Impuestos						
B. Cuotas y Aportaciones de Seguridad Social						
C. Contribuciones de Mejoras						
D. Derechos						
E. Productos						
F. Aprovechamientos						
G. Ingresos por Ventas de Bienes y Servicios						
H. Participaciones (H=h1+h2+h3+h4+h5+h6+h7+h8+h9+h10+h11)	0	0	0	0	0	0
h1) Fondo General de Participaciones						
h2) Fondo de Fomento Municipal						
h3) Fondo de Fiscalización y Recaudación						
h4) Fondo de Compensación						
h5) Fondo de Extracción de Hidrocarburos						
h6) Impuesto Especial Sobre Producción y Servicios						
h7) 0.136% de la Recaudación Federal Participable						
h8) 3.17% Sobre Extracción de Petróleo						
h9) Gasolinas y Diésel						
h10) Fondo del Impuesto Sobre la Renta						
h11) Fondo de Estabilización de los Ingresos de las Entidades Federativas						
I. Incentivos Derivados de la Colaboración Fiscal (I=i1+i2+i3+i4+i5)	0	0	0	0	0	0
i1) Tenencia o Uso de Vehículos						
i2) Fondo de Compensación ISAN						
i3) Impuesto Sobre Automóviles Nuevos						
i4) Fondo de Compensación de Repecos-Intermedios						
i5) Otros Incentivos Económicos						
J. Transferencias	772,931,377	42,701,379	815,632,756	218,559,882	218,559,882	597,072,873
K. Convenios						
k1) Otros Convenios y Subsidios						
L. Otros Ingresos de Libre Disposición (L=l1+l2)	0	0	0	0	0	0
l1) Participaciones en Ingresos Locales						
l2) Otros Ingresos de Libre Disposición						
I. Total de Ingresos de Libre Disposición (I=A+B+C+D+E+F+G+H+I+J+K+L)	772,931,377	42,701,379	815,632,756	218,559,882	218,559,882	597,072,873
Ingresos Excedentes de Ingresos de Libre Disposición						
Transferencias Federales Etiquetadas						
A. Aportaciones (A=a1+a2+a3+a4+a5+a6+a7+a8)	0	0	0	0	0	0
a1) Fondo de Aportaciones para la Nómina Educativa y Gasto Operativo						
a2) Fondo de Aportaciones para los Servicios de Salud						
a3) Fondo de Aportaciones para la Infraestructura Social						
a4) Fondo de Aportaciones para el Fortalecimiento de los Municipios y de las Demarcaciones Territoriales del Distrito Federal						
a5) Fondo de Aportaciones Múltiples						
a6) Fondo de Aportaciones para la Educación Tecnológica y de Adultos						
a7) Fondo de Aportaciones para la Seguridad Pública de los Estados y del Distrito Federal						
a8) Fondo de Aportaciones para el Fortalecimiento de las Entidades Federativas						
B. Convenios (B=b1+b2+b3+b4)	0	0	0	0	0	0
b1) Convenios de Protección Social en Salud						
b2) Convenios de Descentralización						
b3) Convenios de Reasignación						
b4) Otros Convenios y Subsidios						
C. Fondos Distintos de Aportaciones (C=c1+c2)	0	0	0	0	0	0
c1) Fondo para Entidades Federativas y Municipios Productores de Hidrocarburos						
c2) Fondo Minero						
D. Transferencias, Subsidios y Subvenciones, y Pensiones y Jubilaciones	646,459,493	26,063,372	672,522,865	151,601,029	151,601,029	520,921,836
E. Otras Transferencias Federales Etiquetadas	0	252,723	252,723	252,723	252,723	0
II. Total de Transferencias Federales Etiquetadas (II = A + B + C + D + E)	646,459,493	26,316,095	672,775,588	151,853,752	151,853,752	520,921,836
III. Ingresos Derivados de Financiamientos (III = A)	0	0	0	0	0	0
A. Ingresos Derivados de Financiamientos						
IV. Total de Ingresos (IV = I + II + III)	1,419,390,870	69,017,474	1,488,408,344	370,413,634	370,413,634	1,117,994,709
Datos Informativos						
1. Ingresos Derivados de Financiamientos con Fuente de Pago de Ingresos de Libre Disposición						
2. Ingresos Derivados de Financiamientos con Fuente de Pago de Transferencias Federales Etiquetadas						
3. Ingresos Derivados de Financiamientos (3 = 1 + 2)	0	0	0	0	0	0



COLEGIO DE BACHILLERES DEL ESTADO DE OAXACA
Informe Analítico de la Deuda Pública y Otros Pasivos - LDF
Del 1 de enero al 31 de marzo de 2024
(PESOS)

Denominación de la Deuda Pública y Otros Pasivos	Saldo al 31 de diciembre de 2023 (d)	Disposiciones del Periodo (e)	Amortizaciones del Periodo (f)	Revaluaciones, Reclasificaciones y Otros Ajustes (g)	Saldo Final del Periodo (h) h=d+e-f+g	Pago de Intereses del Periodo (i)	Pago de Comisiones y demás costos asociados durante el Periodo (j)
1. Deuda Pública (1=A+B)							
A. Corto Plazo (A=a1+a2+a3)							
a1) Instituciones de Crédito							
a2) Títulos y Valores							
a3) Arrendamientos Financieros							
B. Largo Plazo (B=b1+b2+b3)							
b1) Instituciones de Crédito							
b2) Títulos y Valores							
b3) Arrendamientos Financieros							
2. Otros Pasivos	353,157,793			57,605,679	295,552,114		
3. Total de la Deuda Pública y Otros Pasivos (3=1+2)							
4. Deuda Contingente ¹ (Informativo)							
A. Deuda Contingente 1							
B. Deuda Contingente 2							
C. Deuda Contingente XX							
5. Valor de Instrumentos Bono Cupón Cero ² (Informativo)							
A. Instrumento Bono Cupón Cero 1							
B. Instrumento Bono Cupón Cero 2							
C. Instrumento Bono Cupón Cero XX							

¹ Se refiere a cualquier Financiamiento sin fuente o garantía de pago definida, que sea asumida de manera solidaria o subsidiaria por las Entidades Federativas con sus Municipios, organismos descentralizados y empresas de participación estatal mayoritaria y fideicomisos, locales o municipales, y por los Municipios con sus respectivos organismos descentralizados y empresas de participación municipal mayoritaria.

² Se refiere al valor del Bono Cupón Cero que respalda el pago de los créditos asociados al mismo (Activo).

Obligaciones a Corto Plazo (k)	Monto Contratado (l)	Plazo Pactado (m)	Tasa de Interés (n)	Comisiones y Costos Relacionados (o)	Tasa Efectiva (p)
6. Obligaciones a Corto Plazo (Informativo)					
A. Crédito 1					
B. Crédito 2					
C. Crédito XX					



COLEGIO DE BACHILLERES DEL ESTADO DE OAXACA
Informe Analítico de Obligaciones Diferentes de Financiamientos -LDF
Del 1 de enero al 31 de marzo de 2024
(PESOS)

Denominación de las Obligaciones Diferentes de Financiamiento (c)	Fecha del Contrato (d)	Fecha de inicio de operación del proyecto (e)	Fecha de vencimiento (f)	Monto de la inversión pactado (g)	Plazo pactado (h)	Monto promedio mensual del pago de la contraprestación (i)	Monto promedio mensual del pago de la contraprestación correspondiente al pago de inversión (j)	Monto pagado de la inversión al 31 de marzo de 2023 (k)	Monto pagado de la inversión actualizado al 3 de marzo de 2023 (l)	Saldo pendiente por pagar de la inversión al 31 de marzo de 2023 (m = g - l)
A. Asociaciones Público Privadas (APP's) (A=a+b+c+d) a) APP 1 b) APP 2 c) APP 3 d) APP XX										
B. Otros Instrumentos (B=a+b+c+d) a) Otro Instrumento 1 b) Otro Instrumento 2 c) Otro Instrumento 3 d) Otro Instrumento XX										
C. Total de Obligaciones Diferentes de Financiamiento (C=A+B)										

No aplica



Gobierno del Estado de Oaxaca
Colegio de Bachilleres del Estado de Oaxaca
Estado Analítico del Ejercicio del Presupuesto de Egresos Detallado - LDF
Clasificación por Objeto del Gasto (Capítulo y Concepto)
Del 01 de enero al 31 de marzo de 2024
(PESOS)



Concepto	Egresos					Subejercicio
	Aprobado	Ampliaciones/ (Reducciones)	Modificado	Devengado	Pagado	
I. Gasto No Etiquetado (I=A+B+C+D+E+F+G+H+I)	772,931,377	42,701,379	815,632,756	218,559,882	139,472,589	597,072,873
A. Servicios Personales (A=a1+a2+a3+a4+a5+a6+a7)	0	0	0	0	0	0
a1) Remuneraciones al Personal de Carácter Permanente						0
a2) Remuneraciones al Personal de Carácter Transitorio						0
a3) Remuneraciones Adicionales y Especiales						0
a4) Seguridad Social						0
a5) Otras Prestaciones Sociales y Económicas						0
a6) Previsiones						0
a7) Pago de Estímulos a Servidores Públicos						0
B. Materiales y Suministros (B=b1+b2+b3+b4+b5+b6+b7+b8+b9)	0	0	0	0	0	0
b1) Materiales de Administración, Emisión de Documentos y Artículos Oficiales						0
b2) Alimentos y Utensilios						0
b3) Materias Primas y Materiales de Producción y Comercialización						0
b4) Materiales y Artículos de Construcción y de Reparación						0
b5) Productos Químicos, Farmacéuticos y de Laboratorio						0
b6) Combustibles, Lubricantes y Aditivos						0
b7) Vestuario, Blancos, Prendas de Protección y Artículos Deportivos						0
b8) Materiales y Suministros Para Seguridad						0
b9) Herramientas, Refacciones y Accesorios Menores						0
C. Servicios Generales (C=c1+c2+c3+c4+c5+c6+c7+c8+c9)	0	0	0	0	0	0
c1) Servicios Básicos						0
c2) Servicios de Arrendamiento						0
c3) Servicios Profesionales, Científicos, Técnicos y Otros Servicios						0
c4) Servicios Financieros, Bancarios y Comerciales						0
c5) Servicios de Instalación, Reparación, Mantenimiento y Conservación						0
c6) Servicios de Comunicación Social y Publicidad						0
c7) Servicios de Traslado y Viáticos						0
c8) Servicios Oficiales						0
c9) Otros Servicios Generales						0
D. Transferencias, Asignaciones, Subsidios y Otras Ayudas (D=d1+d2+d3+d4+d5+d6+d7+d8+d9)	772,931,377	42,701,379	815,632,756	218,559,882	139,472,589	597,072,873
d1) Transferencias Internas y Asignaciones al Sector Público	772,931,377	42,701,379	815,632,756	218,559,882	139,472,589	597,072,873
d2) Transferencias al Resto del Sector Público						0
d3) Subsidios y Subvenciones						0
d4) Ayudas Sociales						0
d5) Pensiones y Jubilaciones						0
d6) Transferencias a Fideicomisos, Mandatos y Otros Análogos						0
d7) Transferencias a la Seguridad Social						0
d8) Donativos						0
d9) Transferencias al Exterior						0
E. Bienes Muebles, Inmuebles e Intangibles (E=e1+e2+e3+e4+e5+e6+e7+e8+e9)	0	0	0	0	0	0
e1) Mobiliario y Equipo de Administración						0
e2) Mobiliario y Equipo Educativo y Recreativo						0
e3) Equipo e Instrumental Médico y de Laboratorio						0
e4) Vehículos y Equipo de Transporte						0
e5) Equipo de Defensa y Seguridad						0
e6) Maquinaria, Otros Equipos y Herramientas						0
e7) Activos Biológicos						0
e8) Bienes Inmuebles						0
e9) Activos Intangibles						0
F. Inversión Pública (F=f1+f2+f3)	0	0	0	0	0	0
f1) Obra Pública en Bienes de Dominio Público						0
f2) Obra Pública en Bienes Propios						0
f3) Proyectos Productivos y Acciones de Fomento						0
G. Inversiones Financieras y Otras Provisiones (G=g1+g2+g3+g4+g5+g6+g7)	0	0	0	0	0	0
g1) Inversiones Para el Fomento de Actividades Productivas						0
g2) Acciones y Participaciones de Capital						0
g3) Compra de Títulos y Valores						0
g4) Concesión de Préstamos						0
g5) Inversiones en Fideicomisos, Mandatos y Otros Análogos						0
Fideicomiso de Desastres Naturales (Informativo)						0
g6) Otras Inversiones Financieras						0
g7) Provisiones para Contingencias y Otras Erogaciones Especiales						0
H. Participaciones y Aportaciones (H=h1+h2+h3)	0	0	0	0	0	0
h1) Participaciones						0
h2) Aportaciones						0
h3) Convenios						0
I. Deuda Pública (I=i1+i2+i3+i4+i5+i6+i7)	0	0	0	0	0	0
i1) Amortización de la Deuda Pública						0
i2) Intereses de la Deuda Pública						0
i3) Comisiones de la Deuda Pública						0
i4) Gastos de la Deuda Pública						0
i5) Costo por Coberturas						0
i6) Apoyos Financieros						0
i7) Adeudos de Ejercicios Fiscales Anteriores (ADEFAS)						0

Concepto	Egresos					Subejercicio
	Aprobado	Ampliaciones/ (Reducciones)	Modificado	Devengado	Pagado	
II. Gasto Etiquetado (II=A+B+C+D+E+F+G+H+I)	646,459,493	26,316,095	672,775,588	151,853,752	78,767,156	520,921,836
A. Servicios Personales (A=a1+a2+a3+a4+a5+a6+a7)	0	0	0	0	0	0
a1) Remuneraciones al Personal de Carácter Permanente						0
a2) Remuneraciones al Personal de Carácter Transitorio						0
a3) Remuneraciones Adicionales y Especiales						0
a4) Seguridad Social						0
a5) Otras Prestaciones Sociales y Económicas						0
a6) Previsiones						0
a7) Pago de Estímulos a Servidores Públicos						0
B. Materiales y Suministros (B=b1+b2+b3+b4+b5+b6+b7+b8+b9)	0	0	0	0	0	0
b1) Materiales de Administración, Emisión de Documentos y Artículos Oficiales						0
b2) Alimentos y Utensilios						0
b3) Materias Primas y Materiales de Producción y Comercialización						0
b4) Materiales y Artículos de Construcción y de Reparación						0
b5) Productos Químicos, Farmacéuticos y de Laboratorio						0
b6) Combustibles, Lubricantes y Aditivos						0
b7) Vestuario, Blancos, Prendas de Protección y Artículos Deportivos						0
b8) Materiales y Suministros Para Seguridad						0
b9) Herramientas, Refacciones y Accesorios Menores						0
C. Servicios Generales (C=c1+c2+c3+c4+c5+c6+c7+c8+c9)	0	0	0	0	0	0
c1) Servicios Básicos						0
c2) Servicios de Arrendamiento						0
c3) Servicios Profesionales, Científicos, Técnicos y Otros Servicios						0
c4) Servicios Financieros, Bancarios y Comerciales						0
c5) Servicios de Instalación, Reparación, Mantenimiento y Conservación						0
c6) Servicios de Comunicación Social y Publicidad						0
c7) Servicios de Traslado y Viáticos						0
c8) Servicios Oficiales						0
c9) Otros Servicios Generales						0
D. Transferencias, Asignaciones, Subsidios y Otras Ayudas (D=d1+d2+d3+d4+d5+d6+d7+d8+d9)	646,459,493	26,063,372	672,522,865	151,601,029	78,514,432	520,921,836
d1) Transferencias Internas y Asignaciones al Sector Público	646,459,493	26,063,372	672,522,865	151,601,029	78,514,432	520,921,836
d2) Transferencias al Resto del Sector Público						0
d3) Subsidios y Subvenciones						0
d4) Ayudas Sociales						0
d5) Pensiones y Jubilaciones						0
d6) Transferencias a Fideicomisos, Mandatos y Otros Análogos						0
d7) Transferencias a la Seguridad Social						0
d8) Donativos						0
d9) Transferencias al Exterior						0
E. Bienes Muebles, Inmuebles e Intangibles (E=e1+e2+e3+e4+e5+e6+e7+e8+e9)	0	252,723	252,723	252,723	252,723	0
e1) Mobiliario y Equipo de Administración	0	119,623	119,623	119,623	119,623	0
e2) Mobiliario y Equipo Educativo y Recreativo	0	133,100	133,100	133,100	133,100	0
e3) Equipo e Instrumental Médico y de Laboratorio						0
e4) Vehículos y Equipo de Transporte						0
e5) Equipo de Defensa y Seguridad						0
e6) Maquinaria, Otros Equipos y Herramientas	0	0	0	0	0	0
e7) Activos Biológicos						0
e8) Bienes Inmuebles						0
e9) Activos Intangibles						0
F. Inversión Pública (F=f1+f2+f3)	0	0	0	0	0	0
f1) Obra Pública en Bienes de Dominio Público						0
f2) Obra Pública en Bienes Propios						0
f3) Proyectos Productivos y Acciones de Fomento						0
G. Inversiones Financieras y Otras Provisiones (G=g1+g2+g3+g4+g5+g6+g7)	0	0	0	0	0	0
g1) Inversiones Para el Fomento de Actividades Productivas						0
g2) Acciones y Participaciones de Capital						0
g3) Compra de Títulos y Valores						0
g4) Concesión de Préstamos						0
g5) Inversiones en Fideicomisos, Mandatos y Otros Análogos						0
Fideicomiso de Desastres Naturales (Informativo)						0
g6) Otras Inversiones Financieras						0
g7) Provisiones para Contingencias y Otras Erogaciones Especiales						0
H. Participaciones y Aportaciones (H=h1+h2+h3)	0	0	0	0	0	0
h1) Participaciones						0
h2) Aportaciones						0
h3) Convenios						0
I. Deuda Pública (I=i1+i2+i3+i4+i5+i6+i7)	0	0	0	0	0	0
i1) Amortización de la Deuda Pública						0
i2) Intereses de la Deuda Pública						0
i3) Comisiones de la Deuda Pública						0
i4) Gastos de la Deuda Pública						0
i5) Costo por Coberturas						0
i6) Apoyos Financieros						0
i7) Adeudos de Ejercicios Fiscales Anteriores (ADEFAS)	0	0	0	0	0	0
III. Total de Egresos (III = I + II)	1,419,390,870	69,017,474	1,488,408,344	370,413,634	218,239,745	1,117,994,709



Gobierno del Estado de Oaxaca
Colegio de Bachilleres del Estado de Oaxaca
Estado Analítico del Ejercicio del Presupuesto de Egresos Detallado - LDF
Clasificación Administrativa
Del 01 de enero al 31 de marzo de 2024
(PESOS)



Concepto	Egresos					Subejercicio
	Aprobado	Ampliaciones/ (Reducciones)	Modificado	Devengado	Pagado	
I. Gasto No Etiquetado (I=A)	772,931,377	42,701,379	815,632,756	218,559,882	139,472,589	597,072,873
A. Colegio de Bachilleres del Estado de Oaxaca	772,931,377	42,701,379	815,632,756	218,559,882	139,472,589	597,072,873
II. Gasto Etiquetado (II=A)	646,459,493	26,316,095	672,775,588	151,853,752	78,767,156	520,921,836
A. Colegio de Bachilleres del Estado de Oaxaca	646,459,493	26,316,095	672,775,588	151,853,752	78,767,156	520,921,836
III. Total de Egresos (III = I + II)	1,419,390,870	69,017,474	1,488,408,344	370,413,634	218,239,745	1,117,994,709



Gobierno del Estado de Oaxaca
Colegio de Bachilleres del Estado de Oaxaca
Estado Analítico del Ejercicio del Presupuesto de Egresos Detallado - LDF
Clasificación Funcional (Finalidad y Función)
Del 01 de enero al 31 de marzo de 2024
(PESOS)



Concepto	Egresos					Subejercicio
	Aprobado	Ampliaciones/ (Reducciones)	Modificado	Devengado	Pagado	
I. Gasto No Etiquetado (I=A+B+C+D)	772,931,377	42,701,379	815,632,756	218,559,882	139,472,589	597,072,873
A. Gobierno (A=a1+a2+a3+a4+a5+a6+a7+a8)	0	0	0	0	0	0
a1) Legislación						0
a2) Justicia						0
a3) Coordinación de la Política de Gobierno						0
a4) Relaciones Exteriores						0
a5) Asuntos Financieros y Hacendarios						0
a6) Seguridad Nacional						0
a7) Asuntos de Orden Público y de Seguridad Interior						0
a8) Otros Servicios Generales						0
B. Desarrollo Social (B=b1+b2+b3+b4+b5+b6+b7)	772,931,377	42,701,379	815,632,756	218,559,882	139,472,589	597,072,873
b1) Protección Ambiental						0
b2) Vivienda y Servicios a la Comunidad						0
b3) Salud						0
b4) Recreación, Cultura y Otras Manifestaciones Sociales						0
b5) Educación	772,931,377	42,701,379	815,632,756	218,559,882	139,472,589	597,072,873
b6) Protección Social						0
b7) Otros Asuntos Sociales						0
C. Desarrollo Económico (C=c1+c2+c3+c4+c5+c6+c7+c8+c9)	0	0	0	0	0	0
c1) Asuntos Económicos, Comerciales y Laborales en General						0
c2) Agropecuaria, Silvicultura, Pesca y Caza						0
c3) Combustibles y Energía						0
c4) Minería, Manufacturas y Construcción						0
c5) Transporte						0
c6) Comunicaciones						0
c7) Turismo						0
c8) Ciencia, Tecnología e Innovación						0
c9) Otras Industrias y Otros Asuntos Económicos						0
D. Otras No Clasificadas en Funciones Anteriores (D=d1+d2+d3+d4)	0	0	0	0	0	0
d1) Transacciones de la Deuda Pública / Costo Financiero de la						0
d2) Transferencias, Participaciones y Aportaciones Entre						0
Diferentes Niveles y Órdenes de Gobierno						0
d3) Saneamiento del Sistema Financiero						0
d4) Adeudos de Ejercicios Fiscales Anteriores						0
II: Gasto Etiquetado (II=A+B+C+D)	646,459,493	26,316,095	672,775,588	151,853,752	78,767,156	520,921,836
A. Gobierno (A=a1+a2+a3+a4+a5+a6+a7+a8)	0	0	0	0	0	0
a1) Legislación						0
a2) Justicia						0
a3) Coordinación de la Política de Gobierno						0
a4) Relaciones Exteriores						0
a5) Asuntos Financieros y Hacendarios						0
a6) Seguridad Nacional						0
a7) Asuntos de Orden Público y de Seguridad Interior						0
a8) Otros Servicios Generales						0
B. Desarrollo Social (B=b1+b2+b3+b4+b5+b6+b7)	646,459,493	26,316,095	672,775,588	151,853,752	78,767,156	520,921,836
b1) Protección Ambiental						0
b2) Vivienda y Servicios a la Comunidad						0
b3) Salud						0
b4) Recreación, Cultura y Otras Manifestaciones Sociales						0
b5) Educación	646,459,493	26,316,095	672,775,588	151,853,752	78,767,156	520,921,836
b6) Protección Social						0
b7) Otros Asuntos Sociales						0
C. Desarrollo Económico (C=c1+c2+c3+c4+c5+c6+c7+c8+c9)	0	0	0	0	0	0
c1) Asuntos Económicos, Comerciales y Laborales en General						0
c2) Agropecuaria, Silvicultura, Pesca y Caza						0
c3) Combustibles y Energía						0
c4) Minería, Manufacturas y Construcción						0
c5) Transporte						0
c6) Comunicaciones						0
c7) Turismo						0
c8) Ciencia, Tecnología e Innovación						0
c9) Otras Industrias y Otros Asuntos Económicos						0
D. Otras No Clasificadas en Funciones Anteriores (D=d1+d2+d3+d4)	0	0	0	0	0	0
d1) Transacciones de la Deuda Pública / Costo Financiero de la						0
d2) Transferencias, Participaciones y Aportaciones Entre						0
Diferentes Niveles y Órdenes de Gobierno						0
d3) Saneamiento del Sistema Financiero						0
d4) Adeudos de Ejercicios Fiscales Anteriores						0
III. Total de Egresos (III = I + II)	1,419,390,870	69,017,474	1,488,408,344	370,413,634	218,239,745	1,117,994,709



Gobierno del Estado de Oaxaca
Colegio de Bachilleres del Estado de Oaxaca
Estado Analítico del Ejercicio del Presupuesto de Egresos Detallado - LDF
Clasificación de Servicios Personales por Categoría
Del 01 de enero al 31 de marzo de 2024
(PESOS)



Concepto	Egresos					Subejercicio
	Aprobado	Ampliaciones/ (Reducciones)	Modificado	Devengado	Pagado	
I. Gasto No Etiquetado (I=A+B+C+D+E+F)	744,369,938	42,701,379	787,071,317	215,755,031	138,235,078	571,316,286
A. Personal Administrativo						0
B. Magisterio	744,369,938	42,701,379	787,071,317	215,755,031	138,235,078	571,316,286
C. Servicios de Salud (C=c1+c2)						0
c1) Personal Administrativo						0
c2) Personal Médico, paramédico y afín						0
D. Seguridad Pública						0
E. Gastos asociados a la implementación de nuevas leyes federales o reformas a las mismas (E=e1+e2)						0
e1) Nombre del Programa o Ley 1						0
e2) Nombre del Programa o Ley 2						0
F. Sentencias laborales definitivas	0	0	0	0	0	0
II. Gasto Etiquetado (I=A+B+C+D+E+F)	617,898,054	26,591,457	644,489,511	150,295,611	78,233,899	494,193,901
A. Personal Administrativo						0
B. Magisterio	617,898,054	26,591,457	644,489,511	150,295,611	78,233,899	494,193,901
C. Servicios de Salud (C=c1+c2)						0
c1) Personal Administrativo						0
c2) Personal Médico, paramédico y afín						0
D. Seguridad Pública						0
E. Gastos asociados a la implementación de nuevas leyes federales o reformas a las mismas (E=e1+e2)						0
e1) Nombre del Programa o Ley 1						0
e2) Nombre del Programa o Ley 2						0
F. Sentencias laborales definitivas						0
III. Total de Gasto en Servicios Personales (III = I + II)	1,362,267,992	69,292,836	1,431,560,828	366,050,642	216,468,977	1,065,510,186



GOBIERNO DEL ESTADO
DE OAXACA



COLEGIO DE BACHILLERES DEL ESTADO DE OAXACA

Informe sobre Estudios Actuariales - LDF

	Pensiones y jubilaciones	Salud	Riesgos de trabajo	Invalidez y vida	Otras prestaciones sociales
<p>Tipo de Sistema Prestación laboral o Fondo general para trabajadores del estado o Beneficio definido, Contribución definida o Mixto</p> <p>Población afiliada Activos Edad máxima Edad mínima Edad promedio Pensionados y Jubilados Edad máxima Edad mínima Edad promedio Beneficiarios Promedio de años de servicio (trabajadores activos) Aportación individual al plan de pensión como % del salario Aportación del ente público al plan de pensión como % del salario Crecimiento esperado de los pensionados y jubilados (como %) Crecimiento esperado de los activos (como %) Edad de Jubilación o Pensión Esperanza de vida</p> <p>Ingresos del Fondo Ingresos Anuales al Fondo de Pensiones</p> <p>Nómina anual Activos Pensionados y Jubilados Beneficiarios de Pensionados y Jubilados</p> <p>Monto mensual por pensión Máximo Mínimo Promedio</p> <p>Monto de la reserva</p> <p>Valor presente de las obligaciones Pensiones y Jubilaciones en curso de pago Generación actual Generaciones futuras</p> <p>Valor presente de las contribuciones asociadas a los sueldos futuros de cotización Generación actual Generaciones futuras</p> <p>Valor presente de aportaciones futuras Generación actual Generaciones futuras Otros Ingresos</p> <p>Déficit/superávit actuarial Generación actual Generaciones futuras</p> <p>Periodo de suficiencia Año de descapitalización Tasa de rendimiento</p> <p>Estudio actuarial Año de elaboración del estudio actuarial Empresa que elaboró el estudio actuarial</p>					

No aplica