



"2024, Bicentenario de la Integración del Estado de Oaxaca a la República Mexicana"

Área: Dirección General
Oficio N° DG/0756/2024.
Asunto: Se remite información del 2do. Informe Trimestral enero – junio 2024.

Santa Cruz Xoxocotlán, Oaxaca; 11 de julio 2024.

L.C.P. ANDREA FABIOLA ACEVEDO MERLÍN
SUBSECRETARIA DE EGRESOS, CONTABILIDAD
Y TESORERIA DEL GOBIERNO DEL ESTADO
PRESENTE

AT'N L.C.P. ERIC MARTÍNEZ PÉREZ
DIRECTOR DE CONTABILIDAD GUBERNAMENTAL.

En atención a la circular N° SF/SECyT/014/2024 de fecha 01 de julio del 2024 en el que solicita información contable, presupuestaria y programática para integrar el Segundo Informe Trimestral del ejercicio 2024, anexo al presente, remito tres tantos originales lo siguiente:

Contenido del Segundo Informe Trimestral Enero-Junio 2024

I.- Resultados Generales: obtenidos durante el ejercicio 01 de enero – 30 de junio del 2024, en la aplicación de los programas, proyectos o avances llevados a cabo; información textual sobre actividades.

II.- Información Contable: que contiene los Estados Financieros, mismos que se obtuvieron del SEFIP-CUENTA PÚBLICA (comparativos con el año inmediato anterior a tercer nivel).

1. Estado de Actividades
2. Estado de Situación Financiera
3. Estado de Variación en la Hacienda Pública
4. Estado de cambios en la Situación Financiera.
5. Estado de Flujo de Efectivo
6. Estado Analítico del Activo
7. Estado Analítico de la Deuda y Otros Pasivos
8. Informe sobre Pasivos contingentes
9. Notas a los Estados Financieros
 - a) Notas de Gestión administrativa
 - b) Notas de desglose
 - c) Notas de Memoria



Reah
Saver
12/07/24
Zapatero

III.- Información Presupuestaria: Con las siguientes clasificaciones:

1. Estado Analítico de Ingresos
2. Estado Analítico del ejercicio del Presupuesto de egresos con las siguientes clasificaciones:
 - a) Clasificación por Objeto del Gasto (capítulo completo)



Av. Universidad No. 145, Ex Hacienda Candiani
Santa Cruz Xoxocotlán, Oaxaca C.P. 71233

(951) 501 51 60



www.cobao.edu.mx





"2024, Bicentenario de la Integración del Estado de Oaxaca a la República Mexicana"

- b) Clasificación Económica (por tipo de gasto)
- c) Clasificación Administrativa
- d) Clasificación Funcional (Finalidad y Función)
- 3. Deuda
 - a) Endeudamiento neto
 - b) Intereses de la deuda
 - c) Indicadores de postura fiscal

IV.- información Programática, corresponde a:

- 1. Programática (Resumen por Programa Presupuestario)
- 2. Indicadores de Resultados (Avance de gestión)
- 3. Programas y Proyectos de Inversión

V.- Información adicional

- 1. Relación de Bienes Inmuebles
- 2. Relación de Bienes Muebles
- 3. Relación de Cuentas Bancarias Productivas y específicas
- 4. Relación de esquemas bursátiles y de coberturas financieras
- 5. Reportes de los subsidios y otras ayudas sociales

VI.- Información correspondiente a Disciplina Financiera:

- 1. Estado de Situación Financiera detallado -LDF.
- 2. Balance Presupuestario
- 3. Estado analítico de ingresos
- 4. Informe analítico de la deuda pública y otros pasivos
- 5. Informe analítico de obligaciones diferentes de financiamiento.
- 6. Estado analítico del presupuesto de egresos clasificador por objeto del gasto
- 6a. Estado analítico de presupuesto de egresos clasificación administrativa
- 6b. Estado analítico del presupuesto de egresos clasificación funcional
- 6c. Estado analítico de presupuesto de egresos clasificación de servicios personales
- 7. Informes sobre estudios actuariales.

Sin más por el momento, hago propicia la ocasión para enviarle un cordial saludo.

ATENTAMENTE

M.C. VERÓNICA HERNÁNDEZ GONZÁLEZ
DIRECTORA GENERAL



C.c.p. Expediente
AMC/jpg

Av. Universidad No. 145, Ex Hacienda Candiani
Santa Cruz Xoxocotlán, Oaxaca C.P. 71233

(951) 501 51 60

www.cobao.edu.mx

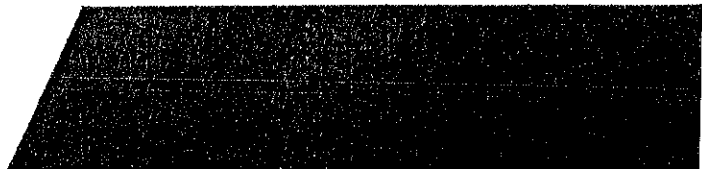

COLEGIO DE BACHILLERES DEL ESTADO DE OAXACA

SEGUNDO INFORME TRIMESTRAL ENERO JUNIO DEL EJERCICIO FISCAL 2024

RESULTADOS GENERALES

EJE 1: ESTADO DE BIENESTAR PARA LAS OAXAQUEÑAS Y OAXAQUEÑOS

CUERPOS COLEGIADOS

Con el objetivo de implementar el trabajo colegiado y compartir experiencias académicas para la mejora del logro de resultados académicos de las y los estudiantes, durante el periodo del mes de enero al mes de junio, se recepcionaron 110 actas de conformación de academias multidisciplinar o por semestre, 57 actas de seguimiento de academia y 44 actas de evaluación de los 68 planteles.

Conformación de cuerpos colegiados	68 cuerpos colegiados conformados <hr/> 136 cuerpos colegiados programados	50%
---	---	-----

SEMANA DE PROMOCIÓN DE LOS COMPONENTES DE FORMACIÓN PROPEDEUTICA Y PARA EL TRABAJO 2024.

Del 04 al 08 de marzo , se llevó a cabo la semana de promoción de los componentes de formación propedeutica y para el trabajo 2024, beneficiando a 35,011 estudiantes.

Promoción de componentes para el trabajo	1 promoción programada <hr/> 1 promoción realizada	100%
---	---	------

EXPORIENTA EDUCATIVA

El COBAO participó en la exporienta educativa 2023 que organiza la Secretaría de Educación Pública de Oaxaca para difundir la oferta educativa de las instituciones de nivel medio superior, nivel superior y capacitación para el trabajo del estado, realizada del 26 al 29 de febrero en el parque Juárez El Llano. Promocionamos los modelos educativos del sistema escolarizado y de la modalidad mixta con opción autoplaneada,

las fechas del proceso de admisión y los requisitos de ingreso para que los aspirantes y sus familias tomen decisiones informadas para elegir el plantel más adecuado a sus necesidades e intereses, contribuyendo con ello a incrementar el nivel educativo de la población oaxaqueña.

Exporienta educativa	1 exporienta participada	100 %
	1 exporientas programadas	

PROGRAMAS DE ACOMPAÑAMIENTO A ESTUDIANTES

El Programa Institucional de Tutorías y de Horas de Fortalecimiento Académico que trabaja el personal docente y de orientación educativa de los 68 planteles, forman parte de las estrategias de acompañamiento con la comunidad estudiantil para disminuir los índices de reprobación, abandono escolar y mejorar la eficiencia terminal, así como ayudarlos a enfrentar exitosamente sus retos académicos. Para el semestre 2024-A se designó a un docente tutor de grupo que está encargado de vincularse con todos los participantes del programa y docentes de su grupo tutorado, se entrevista con sus estudiantes, da seguimiento al desempeño académico del grupo, detecta problemáticas y necesidades y de ser necesario los canaliza con orientación educativa. El personal docente imparte asesorías académicas de las asignaturas a los estudiantes con bajo aprovechamiento académico y en riesgo de reprobación para mejorar calificaciones.

Programa de Horas Fortalecimiento Académico	34 Planteles que aplican programa HFA	50 %
	68 Planteles programados con HFA	

PROGRAMA CONSTRUYE-T

Para contribuir a la formación integral de las y los estudiantes en el semestre 2024-A se aplica el programa Construye T de la Secretaría de Educación Pública y el PNUD (Programa de las Naciones Unidas para el Desarrollo), que promueve la formación socioemocional de las y los jóvenes de Educación Media Superior pública, a través de actividades didácticas y lúdicas que fortalecen, no solo conocimientos, sino también actitudes, valores y herramientas para mejorar su bienestar presente y futuro. Los docentes tutores de los grupos de cuarto y sexto semestre de

los 68 planteles trabajan las lecciones del modelo simplificado, destinando 40 minutos a la semana para abordar una lección Construye T con las y los estudiantes. Con las y los estudiantes de segundo semestre, se abordan los ámbitos de formación socioemocional desde la Unidad de Aprendizaje Curricular de “Currículum ampliado” autorizada en el mapa curricular del Marco Curricular Común de la Educación Media Superior.

Programa Construye T	34 Planteles que aplican programa Construye T	50 %
	68 Planteles programados	

IMPLEMENTACIÓN DEL MARCO CURRICULAR COMÚN DE LA EDUCACIÓN MEDIA SUPERIOR (MCCEMS)

Se ha implementado en los 68 planteles del COBAO, alcanzando un 100% de avance en lo que respecta a la transición gradual del nuevo modelo educativo.

Implementación del MCCEMS	68 planteles atendidos	100%
	68 planteles programados	

ORIENTACIONES PEDAGÓGICAS Y DIDÁCTICAS

Elaboración de Orientaciones pedagógicas y didácticas para la práctica docente de conformidad con el MCCEMS.

Orientaciones pedagógicas y didácticas	9 orientaciones elaboradas	100%
	9 orientaciones programadas	

ACTUALIZACIÓN DE PROGRAMAS DE ESTUDIO

Actualización de programas de estudio propios del COBAO conforme al MCCEMS propuestos por la DGB en el marco de la Nueva Escuela Mexicana.

Actualización de programas de estudio	6 programas actualizados	100%
	6 programas programados	

GUÍAS DE ESTUDIO

Elaboración de guías de estudio y de aprendizaje para los estudiantes del COBAO.

Elaboración de Guías de estudio	15 guías de estudio elaboradas	62.5%
	24 guías de estudio programadas	

PLAN DE DESARROLLO ACADÉMICO COBAO 2024 (PDA)

Con el propósito de articular acciones y estrategias para la mejora académica continua que se realizan en los 68 planteles, las cuales permiten el desarrollo integral de las y los estudiantes y contribuir al logro de los objetivos institucionales, formando estudiantes capaces, productivos y responsables con la sociedad; en este periodo se implementó el Plan de Desarrollo Académico que está estructurado por seis ejes académicos, los cuales coadyuvan en los indicadores académicos de nuestra institución. En este periodo se han recibido 53 Planes de Desarrollo Académico.

Plan de Desarrollo Académico COBAO 2024	53 PDA recibidos	77.9 %
	68 PDA programados	

CLUBES DE APRENDIZAJE

Como parte de los procesos académicos para mejorar el rendimiento escolar en el estudiantado, en este periodo se encuentran conformados 111 clubes de aprendizaje de las Ciencias Experimentales, Matemáticas, Ciencias Sociales y Comunicación, con el objetivo de fortalecer el aprendizaje de las y los estudiantes con bajo rendimiento escolar, así como asesorar a las y los estudiantes para concursos académicos, coadyuvando en la mejora educativa.

Clubes de Aprendizaje	111 clubes implementados	54.4 %
	204 clubes programados	

PRÁCTICAS EXPERIMENTALES

La realización de prácticas experimentales en los planteles del Colegio, son una herramienta en el aprendizaje de las y los estudiantes, ya que les permite construir el conocimiento dentro de la comunidad científica y aportan una mejor comprensión teórica. Se han realizado 226 prácticas experimentales en los 68 planteles del Colegio, beneficiando a 35,011 estudiantes.

Prácticas experimentales	226 prácticas realizadas	80.7%
	280 prácticas programadas	

AGENDA 2030 Y LOS 17 OBJETIVOS DE DESARROLLO SOSTENIBLE

La realización de actividades relacionadas al cumplimiento de los Objetivos de la Agenda 2030, permite a las y los estudiantes, así como personal directivo, docente y administrativo a través del trabajo colaborativo y equitativo, fomentar estrategias para el cuidado del medio ambiente en los planteles y su comunidad, así como seguir construyendo una educación integral con el fomento de valores. Durante este periodo se llevaron a cabo 250 acciones encaminadas a los objetivos ODS 3 (salud y bienestar), ODS 4(educación de calidad), ODS 5 (igualdad de género), ODS 13 (acción por el clima) y ODS 15 (vida de ecosistemas terrestres) de los 68 proyectos implementados en los planteles del COBAO. Las actividades realizadas consistieron en la limpieza de los planteles, reforestación, recolección de PET beneficiando a 35,011 estudiantes.

Acciones de la Agenda 2030	250 acciones realizadas	62.5%
	400 acciones programadas	

DÍAS AMBIENTALES

Con el objetivo de concientizar a las y los estudiantes sobre el cuidado del medio ambiente, a través de acciones realizadas en los 68 planteles; durante este periodo y en coordinación con el Comité de educación ambiental conformado en los planteles, se conmemoraron 6 días ambientales: Día Mundial de la Educación Ambiental, Día Mundial de los Humedales, Día Mundial del Agua, Día de los polinizadores, Día del Medio Ambiente y Día de los humedales, con la realización de actividades como

pláticas sobre el uso racional del agua, reciclaje, separación de basura y reforestación, beneficiando a 35,011 estudiantes.

Días ambientales	6 días ambientales conmemorados	66.6%
	9 días ambientales programados	

OLIMPIADAS DE LAS CIENCIAS

En este periodo, el COBAO participó en 8 olimpiadas de las ciencias a través de las y los estudiantes de los planteles 01 Pueblo Nuevo, 04 El Tule, 32 Cuilapam, 33 Loxicha, 39 Nazareno, 46 Tlacolula y 47 Loma Bonita, donde obtuvieron medallas de oro, plata y bronce.

Total de Olimpiadas	8 Olimpiadas con estudiantes participantes	133 %
	6 Olimpiadas proyectadas	

41 INTERCOLEGIAL COBAO 2024

Como parte de la formación integral de las y los estudiantes inscritos en nuestra institución educativa, se lleva a cabo el evento del Intercolegial donde se desarrollan concursos académicos, cívicos, deportivos y culturales y participan las y los estudiantes de las unidades educativas que integran el COBAO; en este periodo, se desarrollaron las tres etapas de este magno evento: etapa intramuros: el 26 de enero de 2024; etapa regional: los días 28, 29 de febrero y 01 de marzo y la etapa estatal con sede en el plantel 04 El Tule: los días 08, 09 y 10 de mayo, contando con la participación total de 10,748 estudiantes en los concursos mencionados.

En la etapa estatal los 3 planteles que obtuvieron más medallas fueron: Pl 04 El Tule con 23 medallas, pl 32 Cuilapam con 15 medallas y pl 01 Pueblo Nuevo con 12 medallas.

41 Intercolegial COBAO 2024	3 etapas realizadas	100 %
	3 etapas programadas	

PROYECTOS ESCOLARES COMUNITARIOS (PEC)

Dando cumplimiento a la implementación del Nuevo Marco Curricular Común, a través del programa Aula, Escuela y Comunidad, en este periodo se recibieron 68 proyectos escolares comunitarios, mismos que contienen acciones encaminadas a atender las problemáticas sociales, ambientales, culturales y/o económicas de la comunidad bajo el contexto de cada plantel.

Proyectos Escolares Comunitarios	68 PEC realizados	100 %
	68 PEC programados	

CERTIFICACIÓN DE PLANTELES COMO ESPACIOS LIBRES DE LARVAS Y ENTORNOS FAVORABLES PARA LA SALUD.

Como parte de la formación integral de las y los estudiantes, se realizan acciones encaminadas a promover la salud entre la comunidad estudiantil, generando estrategias para ser implementadas en la población, transformando a las unidades educativas como entornos favorables para la salud; en el mes de junio se realizó la certificación de 14 planteles: 01 Pueblo Nuevo, 04 El Tule, 11 Ejutla, 12 Nochixtlán, 27 Miahuatlán, 30 Güilá, 32 Cuilapam, 36 Colotepec, 39 Nazareno, 40 Bajos de Chila, 42 Huitzo, 46 Tlacolula, 61 San Bartolo y 65 San Pedro Mártir; 2 Centros de Educación Abierta: 08 Pueblo Nuevo y 13 Reyes Etlá; así como las instalaciones de Oficinas Centrales del COBAO, coadyuvando en la prevención de enfermedades transmitidas por vector.

Certificación de unidades educativas	17 unidades educativas certificadas	25%
	68 unidades educativas programadas para certificación	

EXAMEN DE ADMISIÓN 2024

El Colegio de Bachilleres del Estado de Oaxaca, es uno de los subsistemas con mayor demanda en nuestro Estado, esto permite que el proceso de admisión para los planteles ubicados en zonas estratégicas sea mejor proyectado.

El examen de admisión se realiza por la Dirección Académica a través de los departamentos de Lenguaje y Comunicación, Física y Matemáticas, Química y Biología e Historia y Ciencias Sociales, apegándonos a la tabla de especificaciones propuesta por la Coordinación Sectorial de Fortalecimiento Académico (COSFAC) y con el propósito de diagnosticar el nivel de desarrollo o dominio de la Competencia Lectora, Matemática, Ciencias Experimentales, Entorno social y Ética; alcanzado por las y los estudiantes que egresan de la educación básica y se incorporan a la Educación Media Superior (EMS). Esta evaluación está alineada con las pruebas PLANEA y PISA.

El examen de admisión, se realizó en la modalidad presencial el 08 de junio de 2024 a los 8 planteles con mayor demanda en el proceso de admisión: 01 Pueblo Nuevo, 04 El Tule, 08 Huajuapán, 32 Cuilápam, 39 Nazareno, 44 San Antonio de la Cal, 46 Tlacolula y 61 San Bartolo Coyotepec; con un total de 4,621 aspirantes y los resultados fueron publicados en la página oficial del Colegio de Bachilleres del Estado de Oaxaca el 22 de junio 2024.

Examen de admisión 2024	4,621 exámenes aplicados	92.4 %
	5,000 exámenes proyectados	

EVALUACIÓN FINAL 2024'A

La evaluación final, consiste en una prueba objetiva, la cual es un instrumento fundamental del proceso educativo que nos permite valorar la eficacia de la intervención didáctica del docente, y la efectividad del plan y programas de estudio.

En el periodo enero-junio, se culminó con la elaboración de las pruebas objetivas correspondientes a la Evaluación Final 2024'A, mismas que fueron revisadas técnica-pedagógicamente por parte del grupo de pedagogos; se imprimieron, contaron, empaquetaron y fueron entregadas a los directivos de los 68 planteles.

Estas Pruebas Objetivas se aplicaron del 3 al 10 de junio del 2024 a todo el estudiantado de los 68 planteles que conforman el COBAO.

Evaluación Final 2024'A	250,000 evaluaciones finales distribuidas	50 %
	500,000 evaluaciones programados	

BLOG DE MATEMÁTICAS

En el departamento de Física y Matemáticas, hemos creado un blog, en el que se comparte información de temas de interés de esta ciencia, como artículos, poemas, crucigramas, recetas de cocina y tiene como objetivo motivar el estudio de las matemáticas en los estudiantes del Colegio de Bachilleres del estado de Oaxaca, padres, madres de familia y docentes.

En el periodo enero-junio, el personal del departamento, trabajó los materiales que se publicarán en el blog próximamente.

Blog de matemáticas	34 planteles atendidos	50 %
	68 planteles programados	

PROYECTO CAPTACIÓN DE AGUA DE LLUVIA

En la Dirección Académica, a través del departamento de física y matemáticas, se está implementando este proyecto, que tiene como objetivo recolectar agua de lluvia para enfrentar el problema de la escasez, en los planteles con mayor índice de insuficiencia del vital líquido y promover en el estudiantado del Colegio de Bachilleres una conciencia del cuidado y fomento del uso responsable del agua.

De enero-junio, en el departamento hemos llevado a cabo 3 reuniones con los directivos de los planteles 01 Pueblo Nuevo, 11 Ejutla, 32 Cuilapam, 44 San Antonio de la Cal, 46 Tlacolula y 61 San Bartolo, con la finalidad de promover este proyecto en sus planteles y asesorarlos en la parte técnica; hasta la fecha ya se está ejecutando este Proyecto en 4 planteles.

Proyecto Captación de agua de lluvia	4 planteles atendidos	60 %
	6 planteles programados	

PROCESO DE NUEVO INGRESO DE LOS 68 PLANTELES

De acuerdo a las fechas establecidas en el calendario escolar se han emitido un total de 12 684 fichas de examen de admisión a aspirantes a ingresar a los 68 planteles del Colegio.

Estudiantes de nuevo ingreso	12,684 fichas de examen de admisión	93.9%
	13,500 estudiantes proyectados	

PORTABILIDAD DE ESTUDIOS.

A la fecha se han elaborado un total de 100 dictámenes correspondientes a estudiantes que cumplieron oportunamente con la entrega del certificado parcial de la institución de procedencia.

Portabilidades	100 dictámenes	16.6%
	600 dictámenes	

REINSCRIPCIÓN DE ESTUDIANTES

El proceso de reinscripción para el periodo escolar 2024 ´B se llevará a cabo del 29 de julio al 02 de agosto.

Reinscripción de estudiantes	0 estudiantes	0%
	22,500 estudiantes	

CERTIFICADO DE TERMINACIÓN DE ESTUDIOS

En este trimestre se emitieron 449 certificados de los cuales 130 corresponden a duplicados de la modalidad escolarizada y 319 certificados a estudiantes que concluyeron estudios en la modalidad mixta con opción Autoplaneada.

Certificados de terminación de estudios	449 certificados	3.6%
	12,200 certificados	

CERTIFICADOS PARCIALES

En el periodo comprendido del 29 de abril al 28 de junio se emitieron un total de 305 certificados parciales de estudios, a estudiantes que causaron baja de la modalidad escolarizada por cambio de institución o residencia.

Certificados parciales	305 certificados	50.8%
	600 certificados	

CAMBIOS DE PLANTEL

En este rubro para dar atención a la población estudiantil por situaciones de carácter familiar, emocional o determinación del Consejo disciplinario, se autorizaron 11 cambios de plantel.

Cambios de plantel	11 certificados	2.6%
	400 certificados	

“MUJERES BRILLANTES”

En el mes de enero a junio se realizó la selección de propuestas de alumnas para el programa de cultura digital “Mujeres Brillantes”, con el objetivo de impulsar el empoderamiento de las estudiantes y docentes en los 68 planteles con actividades extraescolares, como inspiración a la población estudiantil.

Publicaciones	20 publicaciones realizadas	50 %
	40 publicaciones programadas.	

COORDINAR LA CONMEMORACIÓN DEL DÍA INTERNACIONAL DE LA MUJER (8 DE MARZO)

Con motivo del día internacional de la mujer el día 08 de marzo, se llevo a cabo el homenaje violeta en los 68 planteles, como parte de las acciones programadas para

difundir la prevención de la violencia de género y recordar los hechos históricos que han marcado nuestro presente y para formar una sociedad más igualitaria.

Planteles	68 Planteles realizados	100 %
	68 Planteles programados	

CAPACITACIONES

Con la finalidad de llevar a cabo una cultura de igualdad y equidad entre hombres y mujeres, como parte de nuestras acciones para fomentar una cultura de paz, se llevó a cabo capacitaciones con perspectiva de género al personal directivo, docente y administrativo del Colegio de Bachilleres del Estado de Oaxaca.

Capacitaciones	34 capacitaciones realizadas	69 %
	49 capacitaciones programados.	

CONTENIDO DIGITAL PARA MANEJAR LENGUAJE INCLUYENTE, NO SEXISTA Y ACCESIBLE

Se elaboraron videos digitales en el sitio oficial institucional, para contribuir comunidades educativas, con lenguaje incluyente y no sexista, inclusivas para el reconocimiento, respeto y valoración de la diversidad e identidad de todas las personas que la integran.

Videos publicados	4 videos realizados	40 %
	10 videos programados.	

DIA NARANJA

Con motivo de la campaña del día naranja, que se conmemora los días 25 de cada mes, se coordinaron actividades en las oficinas centrales del Colegio de Bachilleres del Estado de Oaxaca y en los 68 planteles.

Reportes	336 reportes realizados	45 %
	748 reportes programados.	

COORDINACIÓN DE EDUCACIÓN ABIERTA

REUNIÓN CON RESPONSABLES DE C.E.A's

En el periodo de enero a junio se han llevado a cabo dos reuniones con asesoras, asesores y responsables de los 13 Centros de Educación abierta, con el propósito de mostrar los indicadores académicos para la mejora educativa en la transición a la Nueva Escuela Mexicana.

Reunión con responsables de CEA's.	2 reuniones realizadas	50 %
	4 reuniones programadas	

ADECUACIONES DE LOS PROGRAMAS DE ESTUDIO

Se han llevado a cabo las adecuaciones de los programas de estudio de la modalidad Mixta con Opción Autoplaneada en relación a las progresiones del Nuevo Marco Curricular Común.

Adecuación de los programas de estudio	4 programas realizadas	25 %
	16 programas proyectados	

CONVOCATORIA 12 INTERCEA

Los días 8 y 9 de mayo del presente año, se llevó a cabo el 12 INTERCEA, COBAO 2024, donde participaron 140 estudiantes de los 13 C.E.A's, en los diferentes concursos de conocimiento, culturales y deportivos.

12avo INTERCEA	1 evento realizado	100 %
	1 evento programado	

VALIDACIÓN DE REPORTES ESTADÍSTICOS DE LOS CEAS.

Se realizó la validación de los reportes estadísticos de los 13 CEAs. El personal del departamento analizó los reportes de cada uno de los CEAs que tienen asignados, para tener la información la cual es de suma importancia ya que con esta se elaboran las plantillas iniciales de cada uno de los centros, correspondientes al II cuatrimestre 2024.

Reportes estadísticos	13 reportes revisados	66.6 %
	39 reportes programados	

ASIGNACIÓN DE HORARIOS DEL PERSONAL DEFINITIVO Y NO DEFINITIVO DE LOS 13 CEAS.

Se asignaron los horarios del personal definitivo y no definitivo de acuerdo al análisis de los reportes estadísticos y conforme a la matrícula de cada uno de los centros

Horarios	13 horarios revisados	66.6 %
	39 programados	

REVISIÓN DE PLANTILLAS

Se realizó la revisión de plantillas iniciales de acuerdo a la información mandada vía correo institucional por los 13 CEAs, personal del departamento analizó y corrigió con cada uno de los responsables las observaciones para su validación por la Dirección de planeación para su trámite correspondiente.

Plantillas	20 revisadas	51.28 %
	39 programadas	

COORDINACIÓN DE DESARROLLO HUMANO

ACTIVIDADES DEPORTIVAS

EVENTOS CÍVICOS

En el marco del 24 de febrero se participó en la ceremonia de Incineración, Reposición y Abanderamiento de Instituciones educativas en la plaza de la danza con la participación del Plantel 39 Nazareno. En donde se benefició a la matrícula total del plantel.

Evento realizado	1 evento realizado	33.33 %
	3 eventos programados	

ACTIVIDADES MOTIVACIONALES CON DEPORTISTAS Y/O CELEBRIDADES.

Con distintas personalidades del medio deportivo se llevaron a cabo charlas motivacionales para alumnos del Colegio de Bachilleres del Estado de Oaxaca: Sahara Monroy García y Sergio Chirino Sánchez fueron los encargados de llevar sus experiencias a más de 500 chicos de 4 planteles del Subsistema.

Eventos realizados	4 eventos realizados	56.8 %
	7 eventos programados	

PLÁTICAS NUTRICIONALES

PLÁTICAS DE VIDA SALUDABLE CON LA EMPRESA YAKULT

En coordinación con dicha institución se ofrecieron pláticas de vida saludable a 900 estudiantes en los planteles del COBAO, Plantel 02 Espinal, Plantel 04 el Tule, Plantel 05 Matías Romero Plantel 01 Pueblo Nuevo, Plantel 09 Tapanatepec, Plantel 30 Guila

Los temas impartidos con un enfoque hacia las actividades culturales y deportivas, fueron: Prevención de Adicciones a través de Hábitos

Saludables; Prevención de la Violencia en el Noviazgo; Pentágono de la Salud; Ejercicio como parte de un Estilo de Vida Saludable; Prevención del sobrepeso y la obesidad; Componentes de una sesión de ejercicio físico; Manejo de estrés y cómo crear un entorno saludable; Alimentación saludable; entre otros. Todos.

Dichas actividades implementadas para beneficio de la comunidad estudiantil, así como para la clase trabajadora, administrativa y docente.

Eventos realizados	7 eventos realizados	35.00 %
	20 eventos programados	

ACTIVIDADES DEPORTIVAS

CARRERA ATLÉTICA

Con el objetivo de fomentar la activación física y el deporte en nuestro estudiantado se continuó el programa de Activación Física desarrollando la carrera atlética en el Plantel 22 Huatulco beneficiando a más de 500 alumnos, personal administrativo y docente.

Evento realizado	1 eventos realizados	14.28 %
	7 eventos programados	

CLINICAS DEPORTIVAS

CLINICAS DE BALONCESTO

Con el objetivo de fomentar la activación física y el deporte en nuestro estudiantado se continuó el programa de clínicas de elementos técnicos a cargo del especialista en este deporte el Profesor Higinio Daniel Juárez Matadamas, misma que se realizó en el plantel 39 Nazareno beneficiando a 35 estudiantes que practican este deporte.

Eventos realizados	2 eventos realizados	28.40 %
	7 eventos programados	

ACTIVIDADES ARTÍSTICAS CULTURALES

EVENTOS DE LAS MUESTRAS ARTÍSTICAS Y CULTURALES DE LAS Y LOS ESTUDIANTES

Con el objetivo de promover y difundir de las expresiones artísticas y culturales, los estudiantes muestran a la comunidad los conocimientos adquiridos en sus talleres en el Colegio de Bachilleres del estado de Oaxaca, mediante competencias artísticas y culturales, a través de tres importantes eventos. Se realizaron dichas muestras artísticas en el Plantel 04 El Tule, Plantel 03 Pinotepa Nacional y Plantel 32 Cuilápam.

Actividades:	3 actividades realizadas	42.8 %
	7 actividades programadas	

ACTIVIDADES DE PROMOCIÓN DE LA LECTURA Y LA ESCRITURA EN EL MARCO DE SU PROGRAMA FILOANDO

Pendiente de la calendarización para ejecutar la actividad.

Actividades:	0 actividades realizadas	0 %
	1 actividades programadas	

CONCURSO NACIONAL DE ORATORIA

Pendiente de la calendarización para desarrollar la actividad.

Actividades:	0 actividades realizadas	0 %
	1 actividades programadas	

FOMENTO A LA LECTURA Y ESCRITURA.

Con el objetivo de fomentar la Lectura a través de Lecturas dramatizadas, círculos de lectura y círculos literarios, en la continuidad al Programa de Fomento a la Lectura y escritura, con el que se atendieron a 10,206 estudiantes a través de 15 lecturas realizadas en los 68 planteles que integran el subsistema COBAO.

Actividades:	15 actividades realizadas	50 %
	30 actividades programadas	

Capacitación Docente Julio 2024

En este periodo, cumpliendo con el Programa de Formación Continua (FAC), se realizaron las actividades previas a la Capacitación Docente Julio 2024, en la cual se impartirá el Curso taller: **“La sistematización de la práctica docente en el COBAO: una experiencia pedagógica desde la planeación didáctica de los procesos de enseñanza y aprendizaje en el semestre 2024'B”**, que se realizará del 29 de julio al 3 de agosto de 2024 en **Modalidad Presencial y en línea**.

Cabe señalar, que se publicó la Convocatoria de la Capacitación Docente Julio 2024 el día 14 de junio y el registro del personal docente se realizó del 14 al 19 de junio de 2024.

Programa de Formación, Capacitación y Actualización de las Maestras y los Maestros en la Nueva Escuela Mexicana de la Educación Media Superior. Cursos Coordinación Sectorial de Fortalecimiento Académico (COSFAC)

En el periodo abril-junio de 2024 se validaron en la plataforma de la Coordinación Sectorial de Fortalecimiento Académico (COSFAC), 178 docentes que han hecho su pre-registro, con la finalidad de tener acceso a la oferta académica 2024 del Programa de Formación, Capacitación y Actualización de las Maestras y los Maestros en la Nueva Escuela Mexicana de la Educación Media Superior.

Programa de estímulos para estudios de posgrado del personal docente y administrativo.

En este período se revisaron y validaron tres solicitudes de becas para el otorgamiento de estímulos de estudios de posgrado del personal docente del Colegio; dos para pago de titulación de maestría y uno para pago de maestría.

Intervención Formativa de la Comisión Nacional para la Mejora Continua de la Educación Media Superior “Directivos en inserción”.

Como parte del Programa de Intervención Formativa “Directivos en inserción” FASE 1, que implementa la Comisión Nacional para la Mejora Continua de la Educación Media Superior (MEJOREDUC), dirigida a 53 directores de nuevo ingreso de nuestro colegio; en este periodo se llevó a cabo la sesión 4 de manera presencial el día 18 de abril en el Plantel 04 El tule y cuatro sesiones virtuales de evaluación y seguimiento.

Se realizó la Primera Sesión Ordinaria los días 25 y 26 de junio del presente año, con la

finalidad de dar continuidad a los trabajos de operación y los resultados de los Programas de Formación Continua y Desarrollo Profesional Docente de los Espacios de Deliberación.

Convenios

El 15 de mayo de 2024 se llevó a cabo la firma de un convenio de colaboración entre el Colegio de Bachilleres del Estado de Oaxaca y la empresa **Viajes Educativos Maple S.A. de C.V.** para la impartición de un programa integral de preparación dirigido a docentes del idioma inglés para la Certificación CENNI, a través del examen de la Universidad Oxford.

El 13 de junio de 2024 se llevó a cabo la firma de un convenio de colaboración entre el Colegio de Bachilleres del Estado de Oaxaca y la **Policía Vial Estatal** con el propósito de establecer las bases y los mecanismos de colaboración entre las partes para lograr el desarrollo conjunto de programas de Educación Vial para contribuir en la formación, uso y conservación de la vialidad; sobre el tránsito vehicular y peatonal, señalización, nomenclatura, utilización de los servicios de vialidad e infraestructura, en beneficio de las y los estudiantes del COBAO.

Solicitudes de Becas Académicas

En el periodo Abril-Junio 2024 se recibieron cuatro solicitudes de becas académicas para estudiantes próximos a egresar del COBAO.

- 2 solicitudes de becas corresponden para la Universidad Regional del Sureste (URSE).
- 2 solicitudes de becas corresponden para el Instituto Universitario RALJ

Convocatoria del Proceso de Selección para Otorgar el Reconocimiento Beca Comisión a las Maestras y a los Maestros, Ciclo Escolar 2023-2024.

- Con fundamento al Acuerdo que contiene las disposiciones, criterios e indicadores para la realización de los procesos de reconocimiento en educación media superior, ciclo escolar 2024-2025, el Colegio de Bachilleres del Estado de Oaxaca (COBAO) **publicó**, el 01 de septiembre de 2023 *la Convocatoria para otorgar el reconocimiento Beca-comisión*. Cabe mencionar que la convocatoria se encuentra en desarrollo, hasta el momento no se cuenta con participantes.

Convocatoria del Proceso de Promoción a Cargos con Función Directiva en Educación Media Superior, Ciclo Escolar 2024-2025.

- Con fundamento al Acuerdo que contiene las disposiciones, criterios e indicadores para la realización del proceso de promoción a cargos con función directiva en educación media superior, ciclo escolar 2024-2025, en la Convocatoria de promoción a cargos con función directiva (Vertical) se ofertaron seis plazas vacantes, para las cuales se contó con un docente participante, hasta el momento ha cumplido en tiempo y forma con todas las actividades programadas de dicha convocatoria.
- Cabe mencionar que estamos en espera de la Lista Nominal Ordenada de Resultados para su publicación y realizar las asignaciones por el art. 35 del acuerdo antes mencionado.
- Finalmente, se llevará cabo el Evento Público en el mes de julio del presente año.

Convocatoria para el Reconocimiento a la Práctica Educativa, 2024.

- Con fundamento al Acuerdo que contienen las disposiciones, criterios e indicadores para la realización de los procesos de reconocimiento en educación media superior, ciclo escolar 2024-2025, de acuerdo a la convocatoria se registraron **11** docentes participantes en la plataforma Venus de la USICAMM, las cuales continuaron en la etapa de “revisión y valoración de las narrativas”. Una narrativa quedó fuera del proceso por incumplir con los requisitos.
- El Comité Dictaminador del Colegio seleccionó **10** narrativas que cumplieron con el término de la misma, con evidencias y puntajes, así que continuaron a la siguiente fase del proceso, ahora para su revisión y valoración por el Comité Dictaminador a nivel Estatal.
- El 14 de junio del presente año se publicó en la página oficial del Colegio los resultados a las y los docentes acreedores a las medallas y diplomas de reconocimiento, 2024.

Convocatoria del Proceso de Admisión en Educación Media Superior, Ciclo Escolar 2024-2025.

- Con fundamento al Acuerdo que contiene las disposiciones, criterios e indicadores para la realización del proceso de admisión en educación media superior, ciclo escolar 2024-2025, y en base a la convocatoria, en el mes de abril se realizó el registro y verificación documental de dicho aforo, en los siguientes meses de abril y mayo se llevó a cabo los cursos del “Manejo y Dominio del Lenguaje y la Cultura Digital”, “Exploración de Habilidades para la Docencia en Educación Media Superior”, así como la Apreciación de conocimientos y aptitudes, solo **23** participantes obtuvieron constancia de cumplimiento. Se encuentra en la espera de la Lista Nominal Ordenada de Resultados para su publicación en la página oficial del Colegio y llevar a cabo el Evento Público.

Convocatoria de los Procesos para la Autorización de los Cambios de Centro de Trabajo, Ciclo Escolar 2024-2025.

- Con fundamento al Acuerdo que contiene las disposiciones generales que establecen las reglas de los procesos para la autorización de cambio de centro de trabajo en educación media superior, ciclo escolar 2024-2025, conforme a la convocatoria se registraron **14** docentes participantes, de los cuales **08** se les envió constancias de cumplimiento, pero **01** declinó en el proceso. La Lista Nominal Ordenada de Resultados fue conformada por **05** docentes, es decir; fueron autorizados cinco cambios definitivos a partir del 19 de agosto del presente año. Cabe mencionar que el Evento Público se llevará a cabo en el mes de julio.

Gobierno del Estado de Oaxaca
 UR: 506 - COLEGIO DE BACHILLERES DEL ESTADO DE OAXACA
 Estado de Actividades
 Del 1° de enero al 30 de junio de 2024 y 2023
 (Cifras en Pesos)



CONCEPTO	2024	2023
INGRESOS Y OTROS BENEFICIOS		
INGRESOS DE GESTIÓN		
IMPUESTOS	0	0
CUOTAS Y APORTACIONES DE SEGURIDAD SOCIAL	0	0
CONTRIBUCIONES DE MEJORAS	0	0
DERECHOS	0	0
PRODUCTOS	0	0
APROVECHAMIENTOS	0	0
INGRESOS POR VENTA DE BIENES Y PRESTACIÓN DE SERVICIOS	0	0
PARTICIPACIONES, APORTACIONES, CONVENIOS, INCENTIVOS DERIVADOS DE LA COLABORACIÓN FISCAL, FONDOS DISTINTOS DE APORTACIONES, TRANSFERENCIAS, ASIGNACIONES, SUBSIDIOS Y SUBVENCIONES, INCENTIVOS DERIVADOS DE LA COLABORACIÓN FISCAL Y FONDOS DISTINTOS DE APORTACIONES	664,556,902	563,480,500
TRANSFERENCIAS, ASIGNACIONES, SUBSIDIOS Y SUBVENCIONES, Y PENSIONES Y JUBILACIONES	0	0
OTROS INGRESOS Y BENEFICIOS	664,556,902	563,480,500
INGRESOS FINANCIEROS	0	0
INCREMENTO POR VARIACIÓN DE INVENTARIOS	0	0
DISMINUCIÓN DEL EXCESO DE ESTIMACIONES POR PÉRDIDA O DETERIORO U OBSOLESCENCIA	0	0
DISMINUCIÓN DEL EXCESO DE PROVISIONES	0	0
OTROS INGRESOS Y BENEFICIOS VARIOS	0	0
TOTAL DE INGRESOS Y OTROS BENEFICIOS	664,556,902	563,480,500
GASTOS Y OTRAS PÉRDIDAS		
GASTOS DE FUNCIONAMIENTO		
SERVICIOS PERSONALES	0	0
MATERIALES Y SUMINISTROS	0	0
SERVICIOS GENERALES	0	0
TRANSFERENCIAS, ASIGNACIONES, SUBSIDIOS Y OTRAS AYUDAS		
TRANSFERENCIAS INTERNAS Y ASIGNACIONES AL SECTOR PÚBLICO	683,558,007	548,384,496
TRANSFERENCIAS AL RESTO DEL SECTOR PÚBLICO	683,558,007	548,384,496
SUBSIDIOS Y SUBVENCIONES	0	0
AYUDAS SOCIALES	0	0
PENSIONES Y JUBILACIONES	0	0
TRANSFERENCIAS A FIDEICOMISOS, MANDATOS Y CONTRATO ANÁLOGOS	0	0
TRANSFERENCIAS A LA SEGURIDAD SOCIAL	0	0
DONATIVOS	0	0
TRANSFERENCIAS AL EXTERIOR	0	0
PARTICIPACIONES Y APORTACIONES		
PARTICIPACIONES	0	0
APORTACIONES	0	0
CONVENIOS	0	0
INTERESES, COMISIONES Y OTROS GASTOS DE LA DEUDA PÚBLICA		
INTERESES DE LA DEUDA PÚBLICA	0	0
COMISIONES DE LA DEUDA PÚBLICA	0	0
GASTOS DE LA DEUDA PÚBLICA	0	0
COSTO POR COBERTURAS	0	0
APOYOS FINANCIEROS	0	0
OTROS GASTOS Y PÉRDIDAS EXTRAORDINARIAS		
ESTIMACIONES, DEPRECIACIONES, DETERIOROS, OBSOLESCENCIA Y AMORTIZACIONES	0	2,826,708
PROVISIONES	0	2,826,708
DISMINUCIÓN DE INVENTARIOS	0	0
AUMENTO POR INSUFICIENCIA DE ESTIMACIONES POR PÉRDIDA O DETERIORO U OBSOLESCENCIA	0	0
AUMENTO POR INSUFICIENCIA DE PROVISIONES	0	0
OTROS GASTOS	0	0
INVERSIÓN PÚBLICA		
INVERSIÓN PÚBLICA NO CAPITALIZABLE	0	0
TOTAL DE GASTOS Y OTRAS PERDIDAS	683,558,007	551,211,204
RESULTADOS DEL EJERCICIO (AHORRO/DESAHORRO)	-19,001,105	12,269,296

COBAO
 COLEGIO DE BACHILLERES
 2022 **DIRECTORA GENERAL**
 M.C. VERÓNICA HERNÁNDEZ GONZÁLEZ

Bajo protesta de decir verdad declaramos que los Estados Financieros y sus notas, son razonablemente correctos y son responsabilidad del emisor.

DIRECTOR DE ADMINISTRACIÓN Y FINANZAS
 L.C.P. ADALBERTO MEDINA CASAS

Gobierno del Estado de Oaxaca
UR: 506 - COLEGIO DE BACHILLERES DEL ESTADO DE OAXACA
Estado de Situación Financiera
Al 30 de junio de 2024 y 2023
(Cifras en Pesos)



CONCEPTO	2024	2023	CONCEPTO	2024	2023
ACTIVO			PASIVO		
ACTIVO CIRCULANTE			PASIVO CIRCULANTE		
EFFECTIVO Y EQUIVALENTES	55,523,461	52,772,065	CUENTAS POR PAGAR A CORTO PLAZO	286,495,982	280,079,512
DERECHOS A RECIBIR EFECTIVO O EQUIVALENTES	159,286,111	162,334,851	DOCUMENTOS POR PAGAR A CORTO PLAZO	0	0
DERECHOS A RECIBIR BIENES O SERVICIOS	0	0	PORCIÓN A CORTO PLAZO DE LA DEUDA PÚBLICA A LARGO PLAZO	0	0
INVENTARIOS	0	0	TÍTULOS Y VALORES A CORTO PLAZO	0	0
ALMACENES	0	0	PASIVOS DIFERIDOS A CORTO PLAZO	0	0
ESTIMACIÓN POR PÉRDIDA O DETERIORO DE ACTIVOS CIRCULANTES	0	0	FONDOS Y BIENES DE TERCEROS EN GARANTÍA Y/O ADMINISTRACIÓN A CORTO PLAZO	0	0
OTROS ACTIVOS CIRCULANTES	0	0	PROVISIONES A CORTO PLAZO	0	0
TOTAL DE ACTIVOS CIRCULANTES	214,809,572	215,106,916	OTROS PASIVOS A CORTO PLAZO	0	0
ACTIVO NO CIRCULANTE			TOTAL DE PASIVOS CIRCULANTES	286,495,982	280,079,512
INVERSIONES FINANCIERAS A LARGO PLAZO	0	0	PASIVO NO CIRCULANTE		
DERECHOS A RECIBIR EFECTIVO O EQUIVALENTES A LARGO PLAZO	0	0	CUENTAS POR PAGAR A LARGO PLAZO	0	0
BIENES INMUEBLES, INFRAESTRUCTURA Y CONSTRUCCIONES EN PROCESO	312,823,266	226,291,279	DOCUMENTOS POR PAGAR A LARGO PLAZO	0	0
BIENES MUEBLES	36,831,384	36,920,614	DEUDA PÚBLICA A LARGO PLAZO	0	0
ACTIVOS INTANGIBLES	0	0	PASIVOS DIFERIDOS A LARGO PLAZO	149,216	149,216
DEPRECIACIÓN, DETERIORO Y AMORTIZACIÓN ACUMULADA DE BIENES	-33,687,572	-30,866,226	FONDOS Y BIENES DE TERCEROS EN GARANTÍA Y/O ADMINISTRACIÓN A LARGO PLAZO	0	0
ACTIVOS DIFERIDOS	0	0	PROVISIONES A LARGO PLAZO	8,898,189	8,375,751
ESTIMACIÓN POR PÉRDIDA O DETERIORO DE ACTIVOS NO CIRCULANTES	0	0	TOTAL DE PASIVOS NO CIRCULANTES	9,047,406	8,524,967
OTROS ACTIVOS NO CIRCULANTES	0	0	TOTAL DEL PASIVO	295,543,388	288,604,479
TOTAL DE ACTIVOS NO CIRCULANTES	315,967,078	232,345,668	HACIENDA PÚBLICA/PATRIMONIO		
TOTAL DEL ACTIVO	530,776,650	447,452,584	HACIENDA PÚBLICA/PATRIMONIO CONTRIBUIDO	-29,177,113	-26,105,668
			APORTACIONES	0	0
			DONACIONES DE CAPITAL	37,500	37,500
			ACTUALIZACIÓN DE LA HACIENDA PÚBLICA/PATRIMONIO	-29,214,613	-26,143,168
			HACIENDA PÚBLICA/PATRIMONIO GENERADO	264,410,376	184,953,772
			Resultados del Ejercicio (Ahorro/Desahorro)	-19,001,105	12,269,296
			RESULTADOS DE EJERCICIOS ANTERIORES	228,173,629	203,978,612
			REVALUOS	67,472,975	-19,059,012
			RESERVAS	0	0
			RECTIFICACIONES DE RESULTADOS DE EJERCICIOS ANTERIORES	-12,235,123	-12,235,123
			EXCESO O INSUFICIENCIA EN LA ACTUALIZACIÓN DE LA HACIENDA PÚBLICA/PATRIMONIO	0	0
			RESULTADO POR POSICIÓN MONETARIA	0	0
			RESULTADO POR TENENCIA DE ACTIVOS NO MONETARIOS	0	0
			TOTAL HACIENDA PÚBLICA/PATRIMONIO	235,233,262	158,848,105
			TOTAL DEL PASIVO Y HACIENDA PÚBLICA/PATRIMONIO	530,776,650	447,452,584



Bajo protesta de decir verdad declaramos que los Estados Financieros y sus notas, son razonablemente correctos y son responsabilidad del emisor.

DIRECTOR DE ADMINISTRACIÓN Y FINANZAS

L.C.P. ADALBERTO MEDINA CASAS

DIRECTORA GENERAL

M.C. VERÓNICA HERNÁNDEZ GONZÁLEZ

Gobierno del Estado de Oaxaca
UR: 506 - COLEGIO DE BACHILLERES DEL ESTADO DE OAXACA
Estado de Variación en la Hacienda Pública
Del 1° de enero al 30 de junio de 2024
(Cifras en Pesos)



Concepto	Hacienda Pública/ Patrimonio Contribuido	Hacienda Pública/ Patrimonio Generado de Ejercicios Anteriores	Hacienda Pública/ Patrimonio Generado del Ejercicio	Exceso o Insuficiencia en la Actualización de la Hacienda Pública/Patrimonio	Total
Hacienda Pública/Patrimonio Contribuido Neto de 2023	-28,162,194				-28,162,194
Aportaciones	0				0
Donaciones de Capital	37,500				37,500
Actualización de la Hacienda Pública/Patrimonio	-28,199,694				-28,199,694
Hacienda Pública/Patrimonio Generado Neto de 2023		259,216,464	24,195,063		283,411,526
Resultados del Ejercicio (Ahorro/Desahorro)			24,195,063		24,195,063
Resultados de Ejercicios Anteriores		203,978,612			203,978,612
Revalúos		67,472,975			67,472,975
Reservas		0			0
Rectificaciones de Resultados de Ejercicios Anteriores		-12,235,123			-12,235,123
Exceso o Insuficiencia en la Actualización de la Hacienda Pública/Patrimonio Neto de 2023				0	0
Resultado por Posición Monetaria				0	0
Resultado por Tenencia de Activos no Monetarios				0	0
Hacienda Pública/Patrimonio Neto Final de 2023	-28,162,194	259,216,464	24,195,063	0	255,249,333
Cambios en la Hacienda Pública/Patrimonio Contribuido Neto de 2024	-1,014,920				-1,014,920
Aportaciones	0				0
Donaciones de Capital	0				0
Actualización de la Hacienda Pública/Patrimonio	-1,014,920				-1,014,920
Variaciones de la Hacienda Pública/Patrimonio Generado Neto de 2024		24,195,017	-43,196,168		-19,001,151
Resultados del Ejercicio (Ahorro/Desahorro)			-19,001,105		-19,001,105
Resultados de Ejercicios Anteriores		24,195,017	-24,195,063		-46
Revalúos			0		0
Reservas			0		0
Rectificaciones de Resultados de Ejercicios Anteriores			0		0
Cambios en el Exceso o Insuficiencia en la Actualización de la Hacienda Pública/Patrimonio Neto de 2024				0	0
Resultado por Posición Monetaria				0	0
Resultado por Tenencia de Activos no Monetarios				0	0
Hacienda Pública/Patrimonio Neto Final de 2024	-29,177,114	283,411,481	-19,001,105	0	235,233,262

Bajo protesta de decir verdad declaramos que los Estados Financieros y sus notas, son razonablemente correctos y son responsabilidad del emisor.

DIRECTOR DE ADMINISTRACIÓN Y FINANZAS

L.C.P. ADALBERTO MEDINA CASAS

COBAO
COLEGIO DE BACHILLERES
DEL ESTADO DE OAXACA
2023-2024
DIRECTORA GENERAL
DIRECCIÓN

M.C. VERÓNICA HERNÁNDEZ GONZÁLEZ

Gobierno del Estado de Oaxaca
 UR: 506 - COLEGIO DE BACHILLERES DEL ESTADO DE OAXACA
 Estado de Cambios en la Situación Financiera
 Del 1° de enero al 30 de junio de 2024
 (Cifras en Pesos)



CONCEPTO	ORIGEN	APLICACIÓN
ACTIVO	77,630,475	0
ACTIVO CIRCULANTE	76,868,279	0
EFFECTIVO Y EQUIVALENTES	57,880,814	0
DERECHOS A RECIBIR EFECTIVO O EQUIVALENTES	18,987,465	0
DERECHOS A RECIBIR BIENES O SERVICIOS	0	0
INVENTARIOS	0	0
ALMACENES	0	0
ESTIMACIÓN POR PÉRDIDA O DETERIORO DE ACTIVOS CIRCULANTES	0	0
OTROS ACTIVOS CIRCULANTES	0	0
ACTIVO NO CIRCULANTE	762,196	0
INVERSIONES FINANCIERAS A LARGO PLAZO	0	0
DERECHOS A RECIBIR EFECTIVO O EQUIVALENTES A LARGO PLAZO	0	0
BIENES INMUEBLES, INFRAESTRUCTURA Y CONSTRUCCIONES EN PROCESO	0	0
BIENES MUEBLES	762,196	0
ACTIVOS INTANGIBLES	0	0
DEPRECIACIÓN, DETERIORO Y AMORTIZACIÓN ACUMULADA DE BIENES	0	0
ACTIVOS DIFERIDOS	0	0
ESTIMACIÓN POR PÉRDIDA O DETERIORO DE ACTIVOS NO CIRCULANTES	0	0
OTROS ACTIVOS NO CIRCULANTES	0	0
PASIVO	800,582	58,414,987
PASIVO CIRCULANTE	0	58,414,987
CUENTAS POR PAGAR A CORTO PLAZO	0	58,414,987
DOCUMENTOS POR PAGAR A CORTO PLAZO	0	0
PORCIÓN A CORTO PLAZO DE LA DEUDA PÚBLICA A LARGO PLAZO	0	0
TÍTULOS Y VALORES A CORTO PLAZO	0	0
PASIVOS DIFERIDOS A CORTO PLAZO	0	0
FONDOS Y BIENES DE TERCEROS EN GARANTÍA Y/O ADMINISTRACIÓN A CORTO PLAZO	0	0
PROVISIONES A CORTO PLAZO	0	0
OTROS PASIVOS A CORTO PLAZO	0	0
PASIVO NO CIRCULANTE	800,582	0
CUENTAS POR PAGAR A LARGO PLAZO	0	0
DOCUMENTOS POR PAGAR A LARGO PLAZO	0	0
DEUDA PÚBLICA A LARGO PLAZO	0	0
PASIVOS DIFERIDOS A LARGO PLAZO	0	0
FONDOS Y BIENES DE TERCEROS EN GARANTÍA Y/O ADMINISTRACIÓN A LARGO PLAZO	0	0
PROVISIONES A LARGO PLAZO	800,582	0
HACIENDA PÚBLICA/PATRIMONIO	24,195,017	25,209,983
HACIENDA PÚBLICA/PATRIMONIO CONTRIBUIDO	0	1,014,920
APORTACIONES	0	0
DONACIONES DE CAPITAL	0	0
ACTUALIZACIÓN DE LA HACIENDA PÚBLICA/PATRIMONIO	0	1,014,920
HACIENDA PÚBLICA/PATRIMONIO GENERADO	24,195,017	-43,196,168
Resultados del Ejercicio (Ahorro/Desahorro)	0	-43,196,168
RESULTADOS DE EJERCICIOS ANTERIORES	24,195,017	0
REVALUOS	0	0
RESERVAS	0	0
RECTIFICACIONES DE RESULTADOS DE EJERCICIOS ANTERIORES	0	0
EXCESO O INSUFICIENCIA EN LA ACTUALIZACIÓN DE LA HACIENDA PÚBLICA/PATRIMONIO	0	0
RESULTADO POR POSICIÓN MONETARIA	0	0
RESULTADO POR TENENCIA DE ACTIVOS NO MONETARIOS	0	0

Bajo protesta de decir verdad declaramos que los Estados Financieros y sus notas, son razonablemente correctos y son responsabilidad del emisor.

DIRECTOR DE ADMINISTRACIÓN Y FINANZAS

L.C.P. ADALBERTO MEDINA CASAS

COBAO
 DEL ESTADO DE OAXACA
DIRECTORA GENERAL
 2022-2023
 M.C. VERÓNICA HERNÁNDEZ GONZÁLEZ
 GENERAL



GOBIERNO DEL ESTADO
DE OAXACA



Estado de Flujo de Efectivo

COLEGIO DE BACHILLERES DEL ESTADO DE OAXACA		
Del 1 de enero al 30 de junio 2024 y 2023		
Concepto	2024	2023
Flujos de Efectivo de las Actividades de Operación		
Origen	664,556,902	490,090,837
Impuestos	0	0
Cuotas y Aportaciones de Seguridad Social	0	0
Contribuciones de Mejoras	0	0
Derechos	0	0
Productos	0	0
Aprovechamientos	0	0
Ingresos por Venta de Bienes y Prestación de Servicios	0	0
Participaciones, Aportaciones, Convenios, Incentivos Derivados de la Colaboración Fiscal y Fondos Distintos de Ap	0	0
Transferencias, Asignaciones, Subsidios y Subvenciones, y Pensiones y Jubilaciones	664,556,902	563,480,500
Otros Orígenes de Operación		-73,389,663
Aplicación	683,558,007	490,092,810
Servicios Personales	0	0
Materiales y Suministros	0	0
Servicios Generales	0	0
Transferencias Internas y Asignaciones al Sector Público	683,558,007	548,384,496
Transferencias al resto del Sector Público	0	0
Subsidios y Subvenciones	0	0
Ayudas Sociales	0	0
Pensiones y Jubilaciones	0	0
Transferencias a Fideicomisos, Mandatos y Contratos Análogos	0	0
Transferencias a la Seguridad Social	0	0
Donativos	0	0
Transferencias al Exterior	0	0
Participaciones	0	0
Aportaciones	0	0
Convenios	0	0
Otras Aplicaciones de Operación		-58,291,685
Flujos Netos de Efectivo por Actividades de Operación	-19,001,105	-1,973
Flujos de Efectivo de las Actividades de Inversión		
Origen	0	0
Bienes Inmuebles, Infraestructura y Construcciones en Proceso	0	0
Bienes Muebles	0	0
Otros Orígenes de Inversión	0	0
Aplicación	0	0
Bienes Inmuebles, Infraestructura y Construcciones en Proceso	0	0
Bienes Muebles	0	0
Otras Aplicaciones de Inversión	0	0
Flujos Netos de Efectivo por Actividades de Inversión	0	0
Flujo de Efectivo de las Actividades de Financiamiento		
Origen	0	0
<i>Endeudamiento Neto</i>	<i>0</i>	<i>0</i>
Interno	0	0
Externo	0	0
Otros Orígenes de Financiamiento	0	0
Aplicación	0	0
<i>Servicios de la Deuda</i>	<i>0</i>	<i>0</i>
Interno	0	0
Externo	0	0
Otras Aplicaciones de Financiamiento	0	0
Flujos Netos de Efectivo por Actividades de Financiamiento	0	0
Incremento/Disminución Neta en el Efectivo y Equivalentes al Efectivo	-19,001,105	-1,973
Efectivo y Equivalentes al Efectivo al Inicio del Ejercicio	113,404,276	106,812,624
Efectivo y Equivalentes al Efectivo al Final del Ejercicio	55,523,461	52,772,065

Lugar y fecha de generación: Reyes Mantecón, Oaxaca; a 07 de julio de 2024

Bajo protesta de decir verdad declaramos que los Estados Financieros y sus Notas son razonablemente correctos y responsabilidad del emisor.

DIRECTOR DE ADMINISTRACION Y FINANZAS
L.C.P. ADALBERTO MEDINA CASAS

COBAO
COLEGIO DE BACHILLERES
DEL ESTADO DE OAXACA



2023-2024

DIRECTORA GENERAL

M.C. VERÓNICA HERNÁNDEZ GONZÁLEZ

DIRECCIÓN
GENERAL

"Segundo Informe Trimestral enero - junio del ejercicio 2024"

Gobierno del Estado de Oaxaca
 UR: 506 - COLEGIO DE BACHILLERES DEL ESTADO DE OAXACA
 Estado Analítico del Activo
 Del 1° de enero al 30 de junio de 2024
 (Cifras en Pesos)



DESCRIPCIÓN	SALDO INICIAL	CARGOS DEL PERIODO	ABONOS DEL PERIODO	SALDO FINAL	VARIACIÓN DEL PERIODO
ACTIVO	608,407,126	1,212,840,067	1,290,470,542	530,776,650	-77,630,475
ACTIVO CIRCULANTE	291,677,851	1,212,587,344	1,289,455,623	214,809,572	-76,868,279
EFFECTIVO Y EQUIVALENTES	113,404,276	1,012,810,922	1,070,691,736	55,523,461	-57,880,814
DERECHOS A RECIBIR EFECTIVO O EQUIVALENTES	178,273,576	199,776,422	218,763,887	159,286,111	-18,987,465
DERECHOS A RECIBIR BIENES O SERVICIOS	0	0	0	0	0
INVENTARIOS	0	0	0	0	0
ALMACENES	0	0	0	0	0
ESTIMACIÓN POR PÉRDIDA O DETERIORO DE ACTIVOS CIRCULANTES	0	0	0	0	0
OTROS ACTIVOS CIRCULANTES	0	0	0	0	0
ACTIVO NO CIRCULANTE	316,729,275	252,723	1,014,920	315,967,078	-762,196
INVERSIONES FINANCIERAS A LARGO PLAZO	0	0	0	0	0
DERECHOS A RECIBIR EFECTIVO O EQUIVALENTES A LARGO PLAZO	0	0	0	0	0
BIENES INMUEBLES, INFRAESTRUCTURA Y CONSTRUCCIONES EN PROCESO	312,823,266	0	0	312,823,266	0
BIENES MUEBLES	37,593,581	252,723	1,014,920	36,831,384	-762,196
ACTIVOS INTANGIBLES	0	0	0	0	0
DEPRECIACIÓN, DETERIORO Y AMORTIZACIÓN ACUMULADA DE BIENES	-33,687,572	0	0	-33,687,572	0
ACTIVOS DIFERIDOS	0	0	0	0	0
ESTIMACIÓN POR PÉRDIDA O DETERIORO DE ACTIVOS NO CIRCULANTES	0	0	0	0	0
OTROS ACTIVOS NO CIRCULANTES	0	0	0	0	0



COBAO

COLEGIO DE BACHILLERES
 DEL ESTADO DE OAXACA

2022-2023

DIRECCIÓN

M.C. VERÓNICA HERNÁNDEZ GONZÁLEZ

DIRECTOR DE ADMINISTRACIÓN Y FINANZAS

L.C.P. ADALBERTO MEDINA CASAS

DIRECTORA GENERAL

Bajo protesta de decir verdad declaramos que los Estados Financieros y sus notas, son razonablemente correctos y son responsabilidad del emisor.

Gobierno del Estado de Oaxaca
 UR: 506 - COLEGIO DE BACHILLERES DEL ESTADO DE OAXACA
 Estado Analítico de la Deuda y Otros Pasivos
 Del 1° de enero al 30 de junio de 2024
 (Cifras en Pesos)



Denominación de las Deudas	Moneda de Contratación	Institución o País Acreedor	Saldo Inicial del Periodo	Saldo Final del Periodo
DEUDA PÚBLICA				
Corto Plazo				
Deuda Interna				
Instituciones de Crédito	PESOS	MEXICO	0.00	0.00
Titulos y Valores	PESOS	MEXICO	0.00	0.00
Arrendamientos Financieros	PESOS	MEXICO	0.00	0.00
Deuda Externa				
Organismos Financieros Internacionales	PESOS	MEXICO	0.00	0.00
Deuda Bilateral	PESOS	MEXICO	0.00	0.00
Titulos y Valores	PESOS	MEXICO	0.00	0.00
Arrendamientos Financieros	PESOS	MEXICO	0.00	0.00
Subtotal de Deuda Pública a Corto Plazo	PESOS	MEXICO	0.00	0.00
Largo Plazo				
Deuda Interna				
Instituciones de Crédito	PESOS	MEXICO	0.00	0.00
Titulos y Valores	PESOS	MEXICO	0.00	0.00
Arrendamientos Financieros	PESOS	MEXICO	0.00	0.00
Deuda Externa				
Organismos Financieros Internacionales	PESOS	MEXICO	0.00	0.00
Deuda Bilateral	PESOS	MEXICO	0.00	0.00
Titulos y Valores	PESOS	MEXICO	0.00	0.00
Arrendamientos Financieros	PESOS	MEXICO	0.00	0.00
Subtotal de Deuda Pública a Largo Plazo	PESOS	MEXICO	0.00	0.00
Total de Otros Pasivos			353,157,793.05	295,543,388.06
Total de Deuda Pública y Otros Pasivos			353,157,793.05	295,543,388.06

Bajo protesta de decir verdad declaramos que los Estados Financieros y sus notas, son razonablemente correctos y son responsabilidad del emisor.

DIRECTOR DE ADMINISTRACIÓN Y FINANZAS

L.C.P. ADALBERTO MEDINA CASAS

DIRECTORA GENERAL

M.C. VERÓNICA HERNÁNDEZ GONZÁLEZ

INFORME SOBRE PASIVOS CONTINGENTES

NO APLICA

COLEGIO DE BACHILLERES DEL ESTADO DE OAXACA
NOTAS A LOS ESTADOS FINANCIEROS
SEGUNDO INFORME TRIMESTRAL ENERO-JUNIO DEL EJERCICIO 2024
(PESOS)

Remito informe relacionado con la Información Financiera del Colegio de Bachilleres del Estado de Oaxaca correspondiente al Segundo Informe Trimestral enero-junio del ejercicio 2024.

NOTAS DE GESTIÓN ADMINISTRATIVA

Introducción

Los estados Financieros de los entes públicos, proveen de información financiera a los principales usuarios de la misma, al Congreso y a los ciudadanos.

El objetivo del presente documento es la revelación del contexto y de los aspectos económicos-financieros más relevantes que influyeron en las decisiones del Segundo Informe trimestral enero-junio del ejercicio 2024, y deberán ser considerados en la elaboración de los estados financieros para la mayor comprensión de los mismos y sus particulares.

De esta manera, se informa y explica la respuesta del gobierno a las condiciones relacionadas con la información financiera de cada periodo de gestión: además, de exponer aquellas políticas que podrían afectar la toma de decisiones en períodos posteriores.

AUTORIZACIÓN E HISTORIA.

a) Fecha de creación del ente.

El 29 de mayo de 1981 el Lic. Pedro Vásquez Colmenares: Gobernador Constitucional del Estado Libre y Soberano de Oaxaca presenta iniciativa de Ley ante la H. Quincuagésima Primera Legislatura Constitucional Del Estado Libre y Soberano de Oaxaca, que crea; El Colegio de Bachilleres del Estado de Oaxaca.

Abriendo sus puertas en el mismo año, fue formalizado a través del Decreto N° 41 de Creación como un Organismo Público Descentralizado con personalidad jurídica y patrimonio propio el 27 de junio de 1981.

Publicándose en el Periódico Oficial del Gobierno del Estado el Decreto del Ejecutivo por el que se crea el Organismo Público Descentralizado, en el año 2000, se reforma mediante similar publicado el 23 de septiembre del mismo año, se reforman, adicionan y derogan algunas de sus disposiciones como las relativas a la conformación y atribuciones del ente, se publicó el primer Reglamento Interno el 9 de diciembre del 2009.

b) Principales cambios en su estructura.

El Colegio de Bachilleres del Estado de Oaxaca, publicó su nuevo Reglamento interno en el Periódico Oficial N° 30 del 23 de julio del 2016, la cual se incluyó en la reacción terminologías más recientes, incluye nuevas definiciones, particularmente de los Comités con los que cuenta el ente, depura y actualiza las facultades de la Dirección General, de los planteles y de las Áreas Administrativas, ordena y sistematiza sus artículos en títulos y capítulos incluyendo uno relativo a los actos administrativos, el enlace y acceso a la información entre otras.

PANORAMA ECONÓMICO Y FINANCIERO

Al Colegio de Bachilleres del Estado de Oaxaca, se le autoriza según oficio N° SF/SECyT/1489/2023, un presupuesto de egresos para el ejercicio fiscal 2024 de: \$1,419,390,869.97(un mil cuatrocientos diecinueve millones trescientos noventa mil ochocientos sesenta y nueve pesos 97/100 M.N) con fundamento en la Ley Orgánica del Poder Ejecutivo del Estado de Oaxaca y el Decreto del Presupuesto de Egresos del Estado de Oaxaca, mismo que se encuentra distribuido conforme a la estructura programática presentada en el Programa Operativo Anual (POA).

ORGANIZACIÓN Y OBJETO SOCIAL

a) Objeto Social:

De acuerdo al artículo de su decreto de creación.

- I. Impartir, impulsar y promover la Educación Media a nivel bachillerato, apegándose a lo dispuesto por el Art. 3° de la Constitución General de la Republica, la Ley Federal de Educación y demás ordenamientos vigentes que regulan la materia y sus reglamentos.

b) Principal Actividad:

Brindar educación media superior de calidad a la población en general que cumpla con los requisitos que exige la ley, los reglamentos sobre la materia y demás que sean necesarios para el logro de sus objetivos.

Misión: Formar de manera integral a estudiantes de educación media superior mediante el desarrollo y ejecución de planes y programas de educación escolarizada y mixta, flexibles, pertinentes y de acuerdo a los estándares nacionales de calidad que dicta la Secretaría de Educación Pública.

Visión: Ser la mejor Institución pública de nivel medio superior que atienda la demanda educativa en el Estado, reconocida por formar estudiantes con calidad y compromiso social capaces de contribuir al desarrollo de Oaxaca.

c) Ejercicio Fiscal:
2024

d) Régimen Jurídico:

Persona moral con personalidad jurídica y patrimonio propio.

Impuestos sobre sueldos y salarios, honorarios y arrendamiento.

IMPUESTO SOBRE LA RENTA

Con base a lo establecido en el artículo 79 fracción XXIV del Título III del Régimen de las Personas Morales con Fines No Lucrativos de la Ley del Impuesto sobre la Renta, el Colegio de Bachilleres de Oaxaca no es contribuyente de este impuesto.

Se realiza la retención y entero mensual del impuesto retenido a terceros

e) Estructura organizacional básica:

COLEGIO DE BACHILLERES DEL ESTADO DE OAXACA
ESTRUCTURA ORGANICA

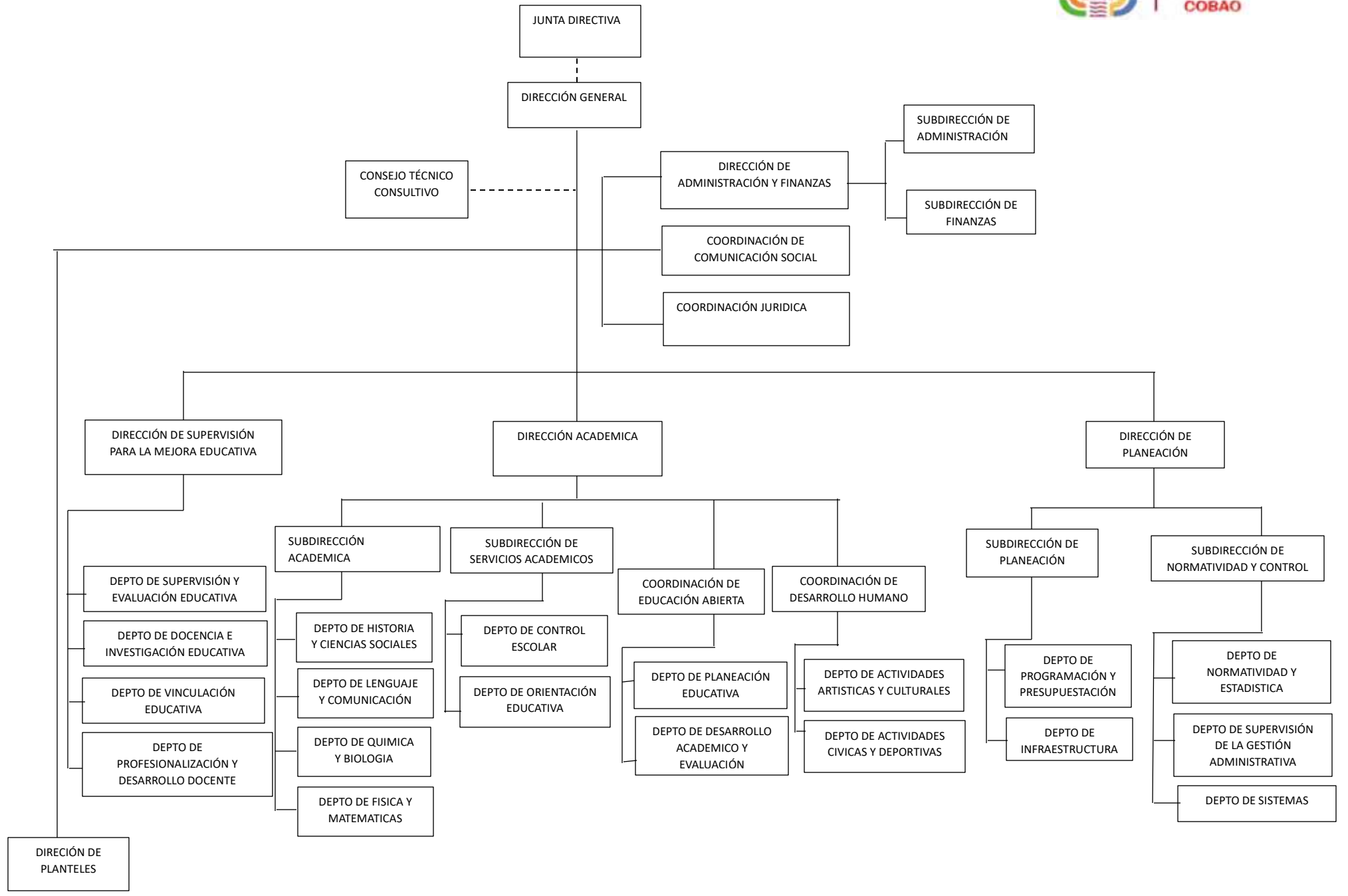

- f) Fideicomisos de los cuales es fideicomitente o fideicomisario, y contratos análogos.
No aplica.

BASES DE PREPARACIÓN DE LOS ESTADOS FINANCIEROS.

- a) Si se ha observado la normatividad emitida por el CONAC y demás disposiciones legales aplicables.

Se aplica la Normatividad emitida por la CONAC.

- b) La normatividad aplicada para el reconocimiento, valuación y revelación de los diferentes rubros de la información financiera:

Los estados financieros; por ejemplo: costo histórico, valoración de realización, valor razonable, valor de recuperación o cualquier otro método empleado y los criterios de aplicación de los mismos.

Se aplicó durante este Segundo Informe Trimestral enero-junio del ejercicio 2024, la normatividad vigente para el reconocimiento, valuación y revelación de los diferentes rubros de la información Financiera, así como las bases de medición: valor de realización, respetando en el total de las operaciones su costo histórico.

- c) Postulados básicos.

Los emitidos por el CONAC:

1. Sustancia Económica
2. Entes Públicos
3. Existencia Permanente
4. Revelación Suficiente
5. Importancia Relativa
6. Registro e Integración Presupuestaria



7. Consolidación de Información financiera
8. Devengo Contable
9. Valuación
10. Dualidad Económica
11. Consistencia

d) Normatividad supletoria.

Las permitidas por la Normatividad del CONAC.

e) Para las entidades que por primera vez estén implementando el base devengado de acuerdo a la Ley de Contabilidad:

Deberán revelar las nuevas políticas de reconocimiento:

De acuerdo a lo establecido por el CONAC.

INGRESOS

Devengado. - Cuando exista jurídicamente el derecho al cobro.

Recaudado. - Cuando existe el cobro en efectivo o cualquier otro medio de pago

EGRESOS

Comprometido. - Cuando se existe la aprobación por una autoridad competente de un acto administrativo, u otro instrumento jurídico que formaliza una relación jurídica con terceros para la adquisición de bienes y servicios.

Devengado. - Cuando se reconoce de una obligación de pago a favor de terceros por la recepción de conformidad de bienes, servicios contratados.

Ejercido. - Cuando se emite una cuenta por liquidar Certificada aprobada por la autoridad competente

Pagado. - Cuando se realiza la cancelación total o parcial de las obligaciones de pago.

-Revelar los cambios en las políticas, la clasificación y medición de las mismas, así como su impacto en la información financiera:

Políticas de Contabilidad Significativas:

a) Actualización

El registro de la contabilidad se realizó en base a los lineamientos establecidos por el CONAC.

b) Informar sobre la realización de operaciones en el extranjero y de sus efectos en la información financiera gubernamental:

Durante el periodo fiscal 1º de enero al 30 de junio 2024, no se realizaron operaciones en Moneda Extranjera.

c) Método de evaluación de la inversión en acciones en el Sector Paraestatal.

En el Colegio de Bachilleres del Estado de Oaxaca, no se aplica ningún método de evaluación de inversiones en acciones del sector paraestatal.

d) Sistema y método de valuación de inventarios.

El CONAC ha emitido las normas para la valoración de los Activos y el patrimonio de los entes públicos, esta norma permite definir y estandarizar los conceptos básicos de valuación, contenidos en las normas particulares aplicables a los distintos elementos integrantes de los estados Financieros.

e) Beneficios a empleados:

No se tienen reservas para beneficios futuros de los empleados, más que las contempladas anualmente en el presupuesto de egresos del ejercicio presente.

f) Provisiones:

Las provisiones al 30 de junio del ejercicio fiscal 2024, lo conforman los siguientes conceptos: en el rubro de servicios personales (nómina de los trabajadores) pagos a terceros institucionales y gastos de operación.

g) Reservas:

El Colegio de bachilleres del estado de Oaxaca no cuenta con reservas.

h) Cambios en políticas contables y corrección de errores junto con la revelación de los efectos que se tendrá en la información financiera del ente público, ya sea retrospectivos o prospectivos.

El Colegio de Bachilleres del Estado de Oaxaca no se aplicaron cambio Políticas contables y corrección de errores junto con la revelación de los efectos que se tendrá en la información financiera.

i) Reclasificaciones:

El Colegio de Bachilleres del Estado de Oaxaca en este periodo de enero a junio del ejercicio 2024 no se aplicaron reclasificaciones.

j) Depuración y Cancelación de saldos:

Las depuraciones y cancelaciones de saldos se realizaron cada mes en diferentes cuentas contables durante el periodo comprendido: del 1º de enero al 30 de junio 2024, con la finalidad de presentar cifras actualizadas en los Estados Financieros.

Posición en Moneda Extranjera y Protección por riesgo Cambiario:

a) Activos en moneda extranjera:

El Colegio de Bachilleres del estado de Oaxaca en el periodo de enero a junio 2024 no cuenta con activos en moneda extranjera.

b) Pasivos en moneda extranjera:

No se tienen Pasivos en moneda extranjera

c) Posición en moneda extranjera:

El Colegio de Bachilleres del Estado de Oaxaca no cuenta con posición de moneda extranjera.

d) Tipo de cambio:

El Colegio de Bachilleres del Estado de Oaxaca, al no contar con cuentas en moneda extranjera, no se maneja ningún tipo de cambio.

e) Equivalente en moneda nacional:

Al no contar con moneda extranjera, no se efectúa al equivalente a moneda nacional.

Reporte Analítico del Activo

a) Vida útil o porcentajes de depreciación, deterioro o amortización utilizados en los diferentes tipos de activos:

Durante el Segundo Informe trimestral enero-junio del ejercicio 2024, la entidad refleja saldos en el rubro de Depreciación Deterioro y Amortización Acumulada de Bienes e Intangibles.

b) Cambios en el porcentaje de depreciación o valor residual de los activos:

No aplicó

c) Importe de los gastos conceptualizados en el ejercicio, tanto financieros como de investigación y desarrollo:

No aplica

d) Riesgos por tipo de cambio o tipo de interés de las inversiones financieras:

No aplica.

e) Valor activado en el ejercicio de los bienes construidos por la entidad:

Los bienes de la entidad se reconocen dentro de su Activo No Circulante de su costo histórico, de conformidad con el artículo 29 de la Ley General de Contabilidad Gubernamental.

- f) Otras circunstancias de carácter significativo que afecten el activo, tales como bienes en garantía, señalados en embargos, litigios, títulos de inversiones, entregados en garantías, baja significativa del valor de inversiones financieras, etc.:

En el rubro de activos fijos están en proceso de litigio y están siendo atendidos en la Coordinación Jurídica de esta entidad en virtud de que no se cuenta con los títulos de propiedad de la gran mayoría de los terrenos donde se localizan los planteles.

- g) Desmantelamiento de Activos, procedimientos, implicaciones, efectos contables:

No se aplicó

- h) Administración de activos; planeación con el objetivo de que el ente los utilice de manera más efectiva:

Se utilizan los activos con la operación y mantenimiento óptimo. Se cuenta con un procedimiento de asignación y resguardo individualizado para cada uno de los bienes con los que cuenta esta Institución.

Adicionalmente, se deben incluir las explicaciones de las principales variaciones en el activo, en cuadros comparativos como sigue:

- a) Inversiones en valores:

No aplica

- b) Patrimonio de Organismos descentralizados

No aplica

- c) Inversiones en empresas de participación mayoritaria:

No se tiene inversión en este tipo de empresas.

d) Inversiones en empresas de participación minoritaria:

No se tienen inversiones en este tipo de empresas.

Fideicomisos, Mandatos y Análogos

- a) Por ramo administrativo que los reporta:
- b) Enlistar los de mayor monto de disponibilidad, relacionando aquellos que conforman el 80% de las disponibilidades.

Reporte de la Recaudación

- a) Análisis del comportamiento de la recaudación correspondiente al ente público o cualquier tipo de ingreso, de forma separada los ingresos locales de los federales:
- b) Proyección de la recaudación e ingresos en el mediano plazo:

Información sobre la Deuda y el Reporte Analítico de la Deuda:

- a) Utilizar al menos los siguientes indicadores: Deuda respecto al PIB y deuda respecto a la recaudación, tomando como mínimo, un periodo igual o menor a 5 años.
- b) Información de manera agrupada por tipo de valor gubernamental o instrumento financiero en la que se considere intereses, comisiones, tasa, perfil de vencimiento y otros gastos de la deuda.

Calificaciones otorgadas:

No se cuenta con calificaciones otorgadas o certificaciones.

Proceso de Mejora:

- a) Principales Políticas de control interno:



A la fecha se aplicaron políticas de austeridad con el objeto de optimizar los recursos y se pudiera cumplir con todos los planes y proyectos a desarrollar en el periodo fiscal 1º de Enero al 30 de junio 2024.

b) Medidas de desempeño financiero, metas y alcance:

Racionar el uso de los recursos, para alcanzar el cumplimiento de las funciones para el ejercicio completo.

Se cumple con las metas establecidas en el plan de trabajo durante este

Información por Segmentos:

Toda la información del Ente, está procesada y se encuentra disponible por Unidad Responsable de realizar las funciones propias.

Eventos Posteriores al Cierre:

El ente público no tiene hechos ocurridos en el periodo posterior al que informa, que proporcionen mayor evidencia sobre eventos que le afectan económicamente y que no se conocían a la fecha de cierre.

Partes Relacionadas:

No existen partes relacionadas que pudieran ejercer influencia significativa sobre la toma de decisiones financieras y operativas.

Responsabilidad sobre la presentación razonable de los Estados Financieros.

Estos Estados Financieros fueron autorizados para su emisión el día 07 de julio del 2024, por los CC. M.C. Verónica Hernández González y L.C.P. Adalberto Medina Casas en su carácter de Directora General y Director de Administración y Finanzas, respectivamente; y bajo protesta de decir verdad que los Estados Financieros y sus Notas son razonablemente correctos.

NOTAS DE DESGLOSE

I) NOTAS AL ESTADO DE ACTIVIDADES

1. Ingresos y Otros Beneficios

Los ingresos corresponden a los recursos recaudados en el Segundo Informe Trimestral enero-junio del ejercicio 2024, el cual asciende a un importe de \$664,556,902 (seiscientos sesenta y cuatro millones quinientos cincuenta y seis mil novecientos dos pesos 00/100 M.N) recursos que fueron comprometidos y devengados durante este periodo.

2. Gastos y Otras Pérdidas

El rubro de Gastos y Otras Pérdidas, corresponden a lo devengado por la Entidad durante el Segundo Informe trimestral enero-junio del ejercicio 2024, por la cantidad de: \$683,558,007 (seiscientos ochenta y tres millones quinientos cincuenta y ocho mil siete pesos 00/100 M.N)

II) NOTAS AL ESTADO DE SITUACION FINANCIERA

El estado de Situación Financiera tiene como propósito mostrar información relativa a los recursos y obligaciones de la entidad.

ACTIVO

Efectivo y Equivalentes

El rubro de efectivo y equivalentes correspondiente al Segundo Informe Trimestral enero-junio del ejercicio 2024, representa los recursos disponibles de la Entidad, saldo que se refleja en la cuenta de Bancos por un importe de \$55,523,461.00



Efectivo y Equivalentes	Ejercicio 2024	Ejercicio 2023
BANAMEX CTA 9130165610-7	155,482.75	148,743.21
BANAMEX CTA 2610701829925406	38,454.63	34,665.73
BANAMEX CTA 701903170465	99,493.84	0
BBVA BANCOMER CTA 159530002	94,624.90	108,016.80
BBVA BANCOMER CTA 1223211817	16,190.21	0
SANTANDER CTA 65-50906157-8	753.07	983.58
SANTANDER CTA 65-509607133	0	11,494,580.97
SANTANDER CTA 65-509607363	0	28,803,428.64
SANTANDER CTA 65-509690453	16,523.47	725,960.04
SANTANDER CTA 65510131008	0	0
SANTANDER CTA 655102261315	0	0
SANTANDER CTA 655102199860	6,680,663.67	0
SANTANDER CTA 655102201871	34,396,646.72	0
SANTANDER CTA 655102225381	8,959.51	0
SANTANDER CTA 65510219773	4,413.44	0
SANTANDER CTA 65510376374	4,583,024.30	0
BANCO AZTECA 127180001657728210	296,300.62	318,713.01
BANCO AZTECA 127180001657723820	0	316.88
BANCO AZTECA 1720164210483	4,242,254.7	3,384,027.12
BANCO AZTECA 1270172470121032688	4,839,057.11	5,013,503.68
BANCO AZTECA 01720125307547	4,051.12	3,657.67
BANCO AZTECA 127180001582135978	46,567.26	0

Derechos a recibir Efectivo y Equivalentes y bienes o servicios

En el rubro de Derechos a recibir Efectivo y Equivalentes (Otros deudores diversos por cobrar a C.P) el saldo que se expresa en el Estado de Situación Financiera del Segundo Informe Trimestral enero-junio del ejercicio 2024, corresponden a las provisiones por retenciones de nómina del ejercicio 2024, integrándose de la siguiente forma: Subsidio al empleo, Impuestos Sobre Sueldos y Salarios (ISSS) contribuciones: Préstamo ISSSTE a C.P, Ahorro solidario, préstamo Inbursa, Seguro de vida Inbursa, ISSSTE, Seguro de Fovissste, Prestamos Issste, Nomina de Apoyo Sapi de C.V SOFOM, E.N.R, entre otras.

Cabe señalar que en este rubro se contempla el saldo de clic´s que no fueron ministrados por la Tesorería de la Secretaría de Finanzas.



Derechos a recibir efectivo o Equivalentes	Ejercicio 2024	Ejercicio 2023
Otras cuentas por cobrar	52,289.12	52,289.12
Otros deudores diversos por cobrar cp	159,233,821.66	162,282,562.12
Total Derechos a recibir Efectivo o Equivalentes	159,286,110.78	162,334,851.24

Bienes muebles, inmuebles e intangibles

El rubro de Bienes Muebles, inmuebles e intangibles del Colegio de Bachilleres del Estado de Oaxaca, está integrado de la siguiente forma:

ACTIVO NO CIRCULANTE-BIENES MUEBLES	EJERCICIO FISCAL 2024	EJERCICIO FISCAL 2023
Muebles de Oficina y Estantería	7,535,542	8,102,335
Muebles, excepto de oficina y estantería	47,454	51,454
Equipo de Cómputo y Tecnologías de la Información	16,055,806	15,099,973
Otros mobiliarios y equipos de administración	190,812	190,812
Equipos y Aparatos Audiovisuales	2,103,160	2,007,838
Sistemas de aire acondicionado, calefacción y de refrigeración industrial y comercial	1,543,092	1,549,417
Equipo de comunicación y telecomunicación	8,730	8,730
Otro Mobiliario y Equipo Educativo y Recreativo	1,799,827	1,831,794
Equipo médico y de laboratorio	59,072	59,072
Automóviles y Camiones	7,191,450	7,722,750
Bienes artísticos culturales y científicos	296,439	296,439
Total Bienes Muebles	36,831,384	36,920,614
Intangibles-Software	312,823,266	226,291,279
Total Bienes Muebles e Intangibles	349,654,650	263,211,893
Depreciación, Deterioro y amortización Acumulada de Bienes e Intangibles	-33,687,572	-30,866,226
Total de Activo no Circulante	315,967,078	447,452,584
TOTAL DE ACTIVOS	530,776,650	447,452,584

En el Segundo Informe Trimestral enero-junio del ejercicio 2024, el saldo del rubro de Activo no Circulante es de \$315,967,078.00 (trescientos quince millones novecientos sesenta y siete mil setenta y ocho pesos 00/100 M.N)



PASIVO

El saldo de este rubro, asciende a la cantidad de \$ 295,543,388 (doscientos noventa y cinco millones quinientos cuarenta y tres mil trescientos ochenta y ocho pesos 00/100M.N.) que corresponden a los compromisos de pagos adquiridos durante los ejercicios fiscales anteriores con varios proveedores y prestadores de servicios por las adquisiciones de bienes y contratación de servicios por pagar a corto y largo plazo, también en este rubro se contemplan los montos de las provisiones de nóminas (retenciones de los trabajadores) correspondiente al Segundo Informe Trimestral enero-junio del ejercicio 2024, detallándose de la siguiente forma:

Cuentas Y Documentos por Pagar

Los saldos de cuentas y documentos por pagar del Colegio de Bachilleres del Estado, mismas que serán pagadas en el momento que la Secretaría de Finanzas ministre el recurso, devengados y contabilizados en los periodos correspondientes, que constituyen las obligaciones cuyo vencimiento es menor a un periodo de doce meses, en este Segundo Informe trimestral de enero junio 2024 fue ministrada la cantidad de 286,495,982 (doscientos ochenta y seis millones cuatrocientos noventa y cinco mil novecientos ochenta y dos pesos 00/100M.N.)

PASIVO CIRCULANTE

CUENTAS POR PAGAR A C.P. Y OTRAS CUENTAS POR PAGAR	EJERCICIO FISCAL 2024	EJERCICIO FISCAL 2023
Deudas por Adquisición de Bienes y Contratación de Servicios por Pagar a CP	44,362	44,362
Contratista por obras en bienes de dominio público por pagar a C.P	275,502	275,502
Transferencias Internas y Asignaciones al Sector Público	143,724,908	137,366,582
Retenciones de Impuestos por Pagar a CP	15,577,865	13,712,185
Retenciones del Sistema de Seg .Social por Pagar a CP	27,366,233	31,037,914
Sentencias y Resoluciones Judiciales por pagar a CP	2,300	1,973
Otras retenciones y Contribuciones por Pagar a CP	67,047,021	66,491,705
Fondos Rotatorios por Pagar a CP	70,000	0
Ministraciones de Fondos por Pagar a C.P	0	0
Cuentas por Pagar por Préstamos Otorgados	1,026,000	1,026,000
Otras Cuentas por Pagar a corto plazo	31,361,791	29,923,289
TOTAL	286,495,982	279,879,512

Provisiones

Se informa que en el Segundo Informe Trimestral de enero-junio 2024 en la cuenta de otras cuentas por pagar de naturaleza deudora asciende a la cantidad de \$32,457,791.00 (treinta y dos millones cuatrocientos cincuenta y siete mil setecientosnoventa y un pesos 00/100 M.N.)

NOTAS AL ESTADO DE VARIACION EN LA HACIENDA PÚBLICA

Variaciones de la Hacienda Pública/Patrimonio Neto del ejercicio
Hacienda Pública/ Patrimonio generado
Resultados de Ejercicios Anteriores

El apartado de Hacienda Pública/Patrimonio Generado, en este periodo comprendido al Segundo Informe trimestral enero-junio del ejercicio 2024, asciende a la cantidad de \$264,410,376 (doscientos sesenta y cuatro millones cuatrocientos diez mil trescientos setenta y seis pesos 00/100 M.N), integrándose de la siguiente manera:

VARIACIONES DE LA HACIENDA PÚBLICA/PATRIMONIO NETO	VARIACIONES
Hacienda Pública/Patrimonio Generado	\$264,410,376
Hacienda Pública/Patrimonio Contribuido	-\$29,214,613
Saldo Neto en la Hacienda Pública/Patrimonio 2024	\$235,233,262

I) NOTAS AL ESTADO DE FLUJOS DE EFECTIVO

Refleja el origen y aplicación de los recursos en flujo de efectivo por las actividades de; Operación, Inversión y Financiamiento, las cuales se presentan en efectivo y equivalentes.

Efectivo y equivalentes

El análisis de los saldos inicial y final que figuran en la última parte del estado de flujo de efectivo en la cuenta de efectivo y equivalentes determinado, por actividad de operación, inversión y financiamiento es como a continuación se detalla:



CONCEPTO	EJERCICIO FISCAL 2024	EJERCICIO FISCAL 2023
Efectivos	NO APLICA	NO APLICA
Bancos/Tesorería	55,523,461	52,772,065
Bancos/Dependencias y Otros		
Inversiones temporales (hasta 3 meses)	0	0
Fondos con afectación específica	0	0
Depósitos de fondos de terceros en garantía y/o administración	0	0
Otros Efectivos y Equivalentes	55,523,461	52,772,065
Total	55,523,461	52,772,065

2. Detalle de las adquisiciones de las actividades de inversión efectivamente pagadas.

ADQUISICIONES DE ACTIVIDADES DE INVERSIÓN EFECTIVAMENTE PAGADAS		
CONCEPTO	EJERCICIO FISCAL 2024	EJERCICIO FISCAL 2023
Terrenos	212,082,167	153,075,782
Viviendas	0	0
Edificios no Habitacionales	100,741,099	73,215,497
Infraestructura	0	0
Construcciones en Proceso en Bienes de Dominio Público	0	0
Construcciones en Proceso en Bienes Propios	0	0
Otros Bienes Inmuebles	0	0
Bienes Muebles	312,823,266	226,291,279
Mobiliario y Equipo de Administración	23,829,614	23,444,574

Mobiliario y Equipo Educativo y Recreativo	3,902,987	3,839,632
Equipo e Instrumental Médico y de Laboratorio	59,072	59,072
Vehículos y Equipo de Transporte	7,191,450	7,722,750
Equipo de Defensa y Seguridad	0	0
Maquinaria, Otros Equipos y Herramientas	1,551,822	1,558,147
Colecciones, Obras de Arte y Objetos Valiosos	296,439	296,439
Activos Biológicos	0	0
Otras Inversiones	36,831,384	36,920,614
Total	349,654,650	263,211,893

3. Conciliación de los Flujos de Efectivo Netos de las Actividades de Operación y la cuenta de Ahorro/Desarrollo

CONCILIACIÓN DE FLUJOS DE EFECTIVO NETOS		
Concepto	Ejercicio 2024	Ejercicio 2023
Resultados del Ejercicio Ahorro/Desahorro	NO APLICA	NO APLICA
Movimientos de partida (o rubros) que no afectan al efectivo	NO APLICA	NO APLICA
Depreciación	-33,687,572	-30,866,226
Amortización	NO APLICA	NO APLICA
Incrementos en las provisiones	NO APLICA	NO APLICA
Incremento en inversiones producido por revaluación	NO APLICA	NO APLICA
Ganancia/pérdida en venta de bienes muebles, inmuebles e intangibles	NO APLICA	NO APLICA
Incremento en cuentas por cobrar	NO APLICA	NO APLICA
Flujos de Efectivo Netos de las Actividades de Operación	NO APLICA	NO APLICA



Conciliación entre los ingresos presupuestarios y contables, así como entre los egresos presupuestarios y los gastos contables

1. Total de Ingresos Presupuestarios	664,556,902
2. Más ingresos contables no presupuestarios	
Ingresos financieros	
Incremento por variación de Inventarios	
Disminución del exceso de estimaciones por pérdida o deterioro u obsolescencia	
Disminución del exceso por provisiones	
Otros Ingresos y beneficios varios	
Otros ingresos contables no presupuestarios	
3. Menos ingresos presupuestarios no contables	
Aprovechamientos patrimoniales	
Ingresos derivados de financiamiento	
Otros ingresos presupuestarios no contables	
4. Ingresos contables (4=1+2-3)	664,556,902



1. Total de Egresos Presupuestarios	683,558,007
2. Menos egresos presupuestarios no contables	0
Materias Primas y Materiales de Producción y Comercialización	
Materiales y Suministros	
Mobiliario y equipo de administración	
Mobiliario y equipo educacional y recreativo	
Equipo e instrumental médico y de laboratorio	
Vehículos y equipo de transporte	
Equipo de defensa y seguridad	
Maquinaria, otros equipos y herramientas	
Activos biológicos	
Bienes inmuebles	
Activos intangibles	
Obra pública en Bienes de Dominio Público	
Obra pública en Bienes propios	
Acciones y participaciones de capital	
Compra de títulos y valores	
Concesión de Préstamos	
Inversiones en fideicomisos, mandatos y otros análogos	
Provisiones para contingencias y otras erogaciones especiales	
Amortización de la deuda publica	
Adeudos de ejercicios fiscales anteriores (ADEFAS)	
Otros Egresos Presupuestales No Contables	
3. Más gastos contables no presupuestarios	0
Estimaciones, depreciaciones, deterioros, obsolescencia y amortizaciones	0
Provisiones	
Disminución de inventarios	
Aumento por insuficiencia de estimaciones por pérdida o deterioro u obsolescencia	
Aumento por insuficiencia de provisiones	
Otros Gastos	
Otros Gastos Contables No Presupuestales	
4. Egresos contables (4=1-2+3)	683,558,007



GOBIERNO DEL ESTADO
DE OAXACA



NOTAS DE MEMORIA CUENTAS DE ORDEN

Las cuentas de orden se utilizan para registrar movimientos de valores que no afecten o modifiquen el balance del ente contable, sin embargo, su incorporación en libros es necesaria con fines de recordatorio contable, de control y en general sobre los aspectos administrativos, o bien, para consignar sus derechos o responsabilidades contingentes que puedan, o no, presentarse en el futuro.

CONCEPTO	IMPORTE
LEY DE INGRESOS ESTIMADA	\$ 1,419,390,869.97
LEY DE INGRESOS POR EJECUTAR	\$ 683,810,730.06
MODIFICACIONES A LA LEY DE INGRESOS ESTIMADA	\$ 1,385,701,278.79
LEY DE INGRESOS DEVENGADA	\$ 683,810,730.06
LEY DE INGRESOS RECAUDADA	\$ 0.00

CONCEPTO	IMPORTE
PRESUPUESTO DE EGRESOS APROBADO	\$ 1,419,390,869.97
PRESUPUESTO MODIFICADO	\$ 1,385,701,278.79
PRESUPUESTO COMPROMETIDO	\$ 683,810,730.06
PRESUPUESTO DE EGRESOS EJERCIDO	\$ 683,810,730.06
PRESUPUESTO DE EGRESOS PAGADO	\$ 579,825,604.37

Santa Cruz Xoxocotlan Oaxaca a 07 de julio de 2024.

Bajo protesta de decir verdad declaro que los Estados Financieros y sus Notas, son razonablemente correctos y son responsabilidad del emisor.



L.C.P ADALBERTO MEDINA CASAS
DIRECTOR DE ADMINISTRACIÓN Y
FINANZAS



M.C. VERÓNICA HERNÁNDEZ
GONZÁLEZ
DIRECTORA GENERAL



Gobierno del Estado de Oaxaca
Colegio de Bachilleres del Estado de Oaxaca
Estado Analítico de Ingresos Presupuestarios - LDF
Del 01 de enero al 30 de junio de 2024
(PESOS)



Rubro de Ingresos	Ingreso					
	Estimado	Ampliaciones y Reducciones	Modificado	Devengado	Recaudado	Diferencia
	(1)	(2)	(3=1+2)	(4)	(5)	(6= 5 - 1)
Impuestos						
Cuotas y Aportaciones de Seguridad Social						
Contribuciones de Mejoras						
Derechos						
Productos						
Aprovechamientos						
Ingresos por Venta de Bienes, Prestación de Servicios y Otros Ingresos						
Participaciones, Aportaciones, Convenios, Incentivos Derivados de la Colaboración Fiscal y Fondos Distintos de Aportaciones						
Transferencias, Asignaciones, Subsidios y Subvenciones, y Pensiones y Jubilaciones	1,419,390,870	- 33,689,591	1,385,701,279	683,810,730	683,810,730	- 735,580,140
Ingresos Derivados de Financiamientos						
TOTAL	1,419,390,870	- 33,689,591	1,385,701,279	683,810,730	683,810,730	- 735,580,140
				Ingresos excedentes		- 735,580,140

Estado Analítico de Ingresos Por Fuente de Financiamiento	Ingreso					
	Estimado	Ampliaciones y Reducciones	Modificado	Devengado	Recaudado	Diferencia
	(1)	(2)	(3=1+2)	(4)	(5)	(6= 5 - 1)
Ingresos del Poder Ejecutivo Federal o Estatal y de los Municipios	-	-	-	-	-	-
Impuestos						
Cuotas y Aportaciones de Seguridad Social						
Contribuciones de Mejoras						
Derechos						
Productos						
Aprovechamientos						
Participaciones, Aportaciones, Convenios, Incentivos Derivados de la Colaboración Fiscal y Fondos Distintos de Aportaciones						
Transferencias, Asignaciones, Subsidios y Subvenciones, y Pensiones y Jubilaciones						
Ingresos de los Entes Públicos de los Poderes Legislativo y Judicial, de los Organos Autónomos y del Sector Paraestatal o Paramunicipal, así como de las Empresas Productivas del Estado						
Cuotas y Aportaciones de Seguridad Social						
Productos						
Ingresos por Venta de Bienes, Prestación de Servicios y Otros Ingresos						
Transferencias, Asignaciones, Subsidios y Subvenciones, y Pensiones y Jubilaciones	1,419,390,870	- 33,689,591	1,385,701,279	683,810,730	683,810,730	- 735,580,140
Ingresos derivados de financiamientos						
Ingresos derivados de financiamientos						
TOTAL	1,419,390,870	- 33,689,591	1,385,701,279	683,810,730	683,810,730	- 735,580,140
				Ingresos excedentes		- 735,580,140



ESTADO ANALITICO DEL EJERCICIO DEL PRESUPUESTO DE EGRESOS
CLASIFICACION POR OBJETO DEL GASTO (CAPITULO-CONCEPTO)

Cve	Concepto	Aprobado 1	Ampliaciones / Reducciones 2= (3-1)	Modificado 3 = (1+2)	Devengado 4	Pagado 5	Subejercicio 6 = (3-4)
506	COLEGIO DE BACHILLERES DEL ESTADO DE OAXACA						
4	TRANSFERENCIAS, ASIGNACIONES, SUBSIDIOS Y OTRAS AYUDAS	1,419,390,869.97	-33,942,314.31	1,385,448,555.66	683,558,006.93	579,572,881.24	701,890,548.73
1	TRANSFERENCIAS INTERNAS Y ASIGNACIONES AL SECTOR PÚBLICO	1,419,390,869.97	-33,942,314.31	1,385,448,555.66	683,558,006.93	579,572,881.24	701,890,548.73
5	BIENES MUEBLES, INMUEBLES E INTANGIBLES	0.00	252,723.13	252,723.13	252,723.13	252,723.13	0.00
1	MOBILIARIO Y EQUIPO DE ADMINISTRACIÓN	0.00	119,623.16	119,623.16	119,623.16	119,623.16	0.00
2	MOBILIARIO Y EQUIPO EDUCACIONAL Y RECREATIVO	0.00	133,099.97	133,099.97	133,099.97	133,099.97	0.00
	TOTAL DEPENDENCIA / ENTIDAD	1,419,390,869.97	-33,689,591.18	1,385,701,278.79	683,810,730.06	579,825,604.37	701,890,548.73



ESTADO ANALITICO DEL EJERCICIO DEL PRESUPUESTO DE EGRESOS
CLASIFICACION ECONOMICA (POR TIPO DE GASTO)

Cve	Concepto	Aprobado 1	Ampliaciones / Reducciones 2= (3-1)	Modificado 3 = (1+2)	Devengado 4	Pagado 5	Subejercicio 6 = (3-4)
506	COLEGIO DE BACHILLERES DEL ESTADO DE OAXACA						
1	GASTO CORRIENTE	1,419,390,869.97	-33,942,314.31	1,385,448,555.66	683,558,006.93	579,572,881.24	701,890,548.73
2	GASTO DE CAPITAL	0.00	252,723.13	252,723.13	252,723.13	252,723.13	0.00
	TOTAL DEPENDENCIA / ENTIDAD:	1,419,390,869.97	-33,689,591.18	1,385,701,278.79	683,810,730.06	579,825,604.37	701,890,548.73



ESTADO ANALITICO DEL EJERCICIO DEL PRESUPUESTO DE EGRESOS
CLASIFICACION ADMINISTRATIVA

Cve	Concepto	Aprobado 1	Ampliaciones / Reducciones 2= (3-1)	Modificado 3 = (1+2)	Devengado 4	Pagado Transferido 5	Subejercicio 6 = (3-4)
5	ORGANISMOS PÚBLICOS DESCENTRALIZADOS	1,419,390,869.97	-33,689,591.18	1,385,701,278.79	683,810,730.06	579,825,604.37	701,890,548.73
06	COLEGIO DE BACHILLERES DEL ESTADO DE OAXACA	1,419,390,869.97	-33,689,591.18	1,385,701,278.79	683,810,730.06	579,825,604.37	701,890,548.73
	TOTAL DEL GASTO:	1,419,390,869.97	-33,689,591.18	1,385,701,278.79	683,810,730.06	579,825,604.37	701,890,548.73



ESTADO ANALITICO DEL EJERCICIO DEL PRESUPUESTO DE EGRESOS
CLASIFICACION FUNCIONAL (FINALIDAD Y FUNCION)

Cve	Concepto	Aprobado 1	Ampliaciones / Reducciones 2= (3-1)	Modificado 3 = (1+2)	Devengado 4	Pagado 5	Subejercicio 6 = (3-4)
506	COLEGIO DE BACHILLERES DEL ESTADO DE OAXACA						
2	DESARROLLO SOCIAL	1,419,390,869.97	-33,689,591.18	1,385,701,278.79	683,810,730.06	579,825,604.37	701,890,548.73
5	EDUCACIÓN	1,419,390,869.97	-33,689,591.18	1,385,701,278.79	683,810,730.06	579,825,604.37	701,890,548.73
	TOTAL DEPENDENCIA / ENTIDAD	1,419,390,869.97	-33,689,591.18	1,385,701,278.79	683,810,730.06	579,825,604.37	701,890,548.73



GOBIERNO DEL ESTADO
DE OAXACA



ENDEUDAMIENTO NETO
DEL 01 DE ENERO AL 30 DE JUNIO DE 2024
(Pesos)

Identificación de Crédito o Instrumento	Contratación/Colocación	Amortización	Endeudamiento Neto
	A	B	C = A - B
Creditos Bancarios			
Total Créditos Bancarios			
Otros Instrumentos de Deuda			
Total Otros Instrumentos de Deuda			
TOTAL			

NO APLICA



INTERESES DE LA DEUDA DEL 01 DE ENERO AL 30 DE JUNIO DE 2024 (Pesos)

Table with 3 columns: Identificación de Crédito o Instrumento, Devengado, Pagado. Rows include Créditos Bancarios, Otros Instrumentos de Deuda, and a TOTAL row. A large 'NO APLICA' watermark is overlaid on the table.



INDICADORES DE POSTURA FISCAL
DEL 01 DE ENERO AL 30 DE JUNIO DE 2024
(Pesos)

Concepto	Estimado	Devengado	Pagado ³
I. Ingresos Presupuestarios (I=1+2)			
1. Ingresos del Gobierno de la Entidad Federativa ¹			
2. Ingresos del Sector Paraestatal ¹			
II. Egresos Presupuestarios (II=3+4)			
3. Egresos del Gobierno de la Entidad Federativa ²			
4. Egresos del Sector Paraestatal ²			
III. Balance Presupuestario (Superávit o Déficit) (III = I - II)			

Concepto	Estimado	Devengado	Pagado ³
III. Balance presupuestario (Superávit o Déficit)			
IV. Intereses, Comisiones y Gastos de la Deuda			
V. Balance Primario (Superávit o Déficit) (V= III - IV)			

Concepto	Estimado	Devengado	Pagado ³
A. Financiamiento			
B. Amortización de la deuda			
C. Endeudamiento ó desendeudamiento (C = A - B)			

1. Los Ingresos que se presentan son los ingresos presupuestarios totales sin incluir los ingresos por financiamientos. Los Ingresos del Gobierno de la Entidad Federativa corresponden a los del Poder Ejecutivo, Legislativo Judicial y Autónomos
2. Los egresos que se presentan son los egresos presupuestarios totales sin incluir los egresos por amortización. Los egresos del Gobierno de la Entidad Federativa corresponden a los del Poder Ejecutivo, Legislativo, Judicial y Órganos Autónomos
3. Para Ingresos se reportan los ingresos recaudados; para egresos se reportan los egresos pagados.



ESTADO ANALITICO DEL EJERCICIO DEL PRESUPUESTO DE EGRESOS
RESUMEN POR PROGRAMA PRESUPUESTARIO

Clave	Concepto	Aprobado 1	Ampliaciones / Reducciones 2= (3-1)	Modificado 3 = (1+2)	Devengado 4	Pagado 5	Subejercicio 6 = (3-4)
5	ORGANISMOS PÚBLICOS DESCENTRALIZADOS	1,419,390,869.97	-33,689,591.18	1,385,701,278.79	683,810,730.06	579,825,604.37	701,890,548.73
06	COLEGIO DE BACHILLERES DEL ESTADO DE OAXACA	1,419,390,869.97	-33,689,591.18	1,385,701,278.79	683,810,730.06	579,825,604.37	701,890,548.73
1	PROGRAMAS	1,419,390,869.97	-33,689,591.18	1,385,701,278.79	683,810,730.06	579,825,604.37	701,890,548.73
2	DESEMPEÑO DE LAS FUNCIONES	1,419,390,869.97	-33,689,591.18	1,385,701,278.79	683,810,730.06	579,825,604.37	701,890,548.73
	TOTAL DEPENDENCIA / ENTIDAD	1,419,390,869.97	-33,689,591.18	1,385,701,278.79	683,810,730.06	579,825,604.37	701,890,548.73



GOBIERNO DEL ESTADO
DE OAXACA



**RESUMEN DE AVANCES DE GESTIÓN
INFORMACIÓN PROGRAMÁTICA 2024
Segundo Informe Trimestral, enero-junio 2024**

154.-PROGRAMA FORTALECIMIENTO DE LA EDUCACIÓN MEDIA SUPERIOR EN EL ESTADO DE OAXACA

ACTIVIDAD	META ANUAL	INDICADOR	PORCENTAJE DE INDICADOR TRIMESTRAL
817-OTORGAMIENTO DE SERVICIOS PARA LA CALIDAD DE LA EDUCACIÓN MEDIA SUPERIOR.	1,988,448 HSM	Hora/Semana/Mes HSM	100%
Horas de clase impartidas	Numerador	497,112	100 %
Horas de clase programadas	Denominador	497,112	
1507-IMPLEMENTACION DE MARCOS CURRICULARES EN PLANTELES DE EDUCACIÓN MEDIA SUPERIOR	4	Acciones	
Acciones para la implementación del marco curricular realizadas	Numerador	1	100%
Acciones para la implementación del marco curricular programadas	Denominador	1	
1503- REALIZACION DE ACTIVIDADES ACADEMICAS,CULTURALES Y DEPORTIVAS	55	Actividades	
Actividades académicas, culturales y deportivas realizadas	Numerador	12	85.7%
Actividades académicas, culturales y deportivas programadas	Denominador	14	
1503- INTERCOLEGIAL COBAO 2024	3	Actividades	
Actividades académicas, culturales y deportivas realizadas	Numerador	1	100%
Actividades académicas, culturales y deportivas programadas	Denominador	1	
851-FORMACIÓN A DOCENTES,DIRECTIVOS Y ADMINISTRATIVOS	6	Actividades	
Actividades de capacitación realizadas	Numerador	1	100%
Actividades de capacitación programadas	Denominador	1	
1514- SISTEMATIZACIÓN DE PROCEDIMIENTOS ESCOLARES,ADIMINISTRATIVOS Y TRÁMITES	10	Procesos	
Procesos informáticos implementados y/o actualizados	Numerador	3	75%
Procesos informáticos programados	Denominador	4	
1515-REALIZAR VISITAS DE SUPERVICIÓN, VIGILANCIA Y/O INSPENCIÓN EN CENTROS EDUCATIVOS	247	Visitas	
Visitas de supervisión a planteles realizadas	Numerador	20	26.6%
Visitas de supervisión a planteles programadas	Denominador	75	



GOBIERNO DEL ESTADO
DE OAXACA



**RESUMEN DE AVANCES DE GESTIÓN
INFORMACIÓN PROGRAMÁTICA 2024
Segundo Informe Trimestral, enero-junio 2024**

154.-PROGRAMA FORTALECIMIENTO DE LA EDUCACIÓN MEDIA SUPERIOR EN EL ESTADO DE OAXACA

ACTIVIDAD	META ANUAL	INDICADOR	PORCENTAJE DE INDICADOR TRIMESTRAL
817-OTORGAMIENTO DE SERVICIOS PARA LA CALIDAD DE LA EDUCACIÓN MEDIA SUPERIOR.	1,988,448 HSM	Hora/Semana/Mes HSM	100%
Horas de clase impartidas	Numerador	497,112	100 %
Horas de clase programadas	Denominador	497,112	
1507-IMPLEMENTACION DE MARCOS CURRICULARES EN PLANTELES DE EDUCACIÓN MEDIA SUPERIOR	4	Acciones	
Acciones para la implementación el marco curricular realizadas	Numerador	1	100%
Acciones para la implementación el marco curricular programadas	Denominador	1	
1503- REALIZACION DE ACTIVIDADES ACADEMICAS,CULTURALES Y DEPORTIVAS	55	Actividades	
Actividades académicas, culturales y deportivas realizadas	Numerador	12	85.7%
Actividades académicas, culturales y deportivas programadas	Denominador	14	
1503- INTERCOLEGIAL COBAO 2024	3	Actividades	
Actividades académicas, culturales y deportivas realizadas	Numerador	1	100%
Actividades académicas, culturales y deportivas programadas	Denominador	1	
851-FORMACIÓN A DOCENTES,DIRECTIVOS Y ADMINISTRATIVOS	6	Actividades	
Actividades de capacitación realizadas	Numerador	1	100%
Actividades de capacitación programadas	Denominador	1	
1514- SISTEMATIZACIÓN DE PROCEDIMIENTOS ESCOLARES,ADIMINISTRATIVOS Y TRÁMITES	10	Procesos	
Procesos informáticos implementados y/o actualizados	Numerador	3	75%
Procesos informáticos programados	Denominador	4	
1515-REALIZAR VISITAS DE SUPERVICIÓN, VIGILANCIA Y/O INSPENCIÓN EN CENTROS EDUCATIVOS	247	Visitas	
Visitas de supervisión a planteles realizadas	Numerador	20	26.6%
Visitas de supervisión a planteles programadas	Denominador	75	



GOBIERNO DEL ESTADO
DE OAXACA



PROGRAMAS Y PROYECTOS DE INVERSION

NO APLICA



GOBIERNO DEL ESTADO
DE OAXACA



**RELACIÓN DE BIENES INMUEBLES QUE COMPONEN EL PATRIMONIO
DEL 01 DE ENERO AL 30 DE JUNIO DE 2024
(Pesos)**

CUENTA	DESCRIPCIÓN DEL BIEN	SALDO FINAL
12310	TERRENOS	212,082,167
12330	EDIFICIOS NO RESIDENCIALES	100,741,099
12351	EDIFICACIÓN HABITACIONAL EN PROCESO	-
12352	EDIFICACIÓN NO HABITACIONAL EN PROCESO	-
12353	CONSTRUCCIÓN DE OBRAS PARA EL ABASTECIMIENTO DE AGUA, PETRÓLEO, GAS, ELECTRICIDAD Y TELECOMUNICACION	-
12354	DIVISIÓN DE TERRENOS Y CONSTRUCCIÓN DE OBRAS DE URBANIZACIÓN EN PROCESO	-
12355	CONSTRUCCIÓN DE VÍAS DE COMUNICACIÓN EN PROCESO	-
12356	OTRAS CONSTRUCCIONES DE INGENIERÍA CIVIL U OBRA PESADA EN PROCESO	-
12357	INSTALACIONES Y EQUIPAMIENTO EN CONSTRUCCIONES EN PROCESO	-
12359	TRABAJOS DE ACABADOS EN EDIFICACIONES Y OTROS TRABAJOS ESPECIALIZADOS EN PROCESO	-
12361	EDIFICACIÓN HABITACIONAL EN PROCESO	-
12362	EDIFICACIÓN NO HABITACIONAL EN PROCESO	-
12363	CONSTRUCCIÓN DE OBRAS PARA EL ABASTECIMIENTO DE AGUA, PETRÓLEO, GAS, ELECTRICIDAD Y TELECOMUNICACION	-
12364	DIVISIÓN DE TERRENOS Y CONSTRUCCIÓN DE OBRAS DE URBANIZACIÓN	-
12365	CONSTRUCCIÓN DE VÍAS DE COMUNICACIÓN EN PROCESO	-
12366	OTRAS CONSTRUCCIONES DE INGENIERÍA CIVIL U OBRA PESADA EN PROCESO	-
12367	INSTALACIONES Y EQUIPAMIENTO EN CONSTRUCCIONES EN PROCESO	-
12369	TRABAJOS DE ACABADOS EN EDIFICACIONES Y OTROS TRABAJOS ESPECIALIZADOS EN PROCESO	-
12390	OTROS BIENES INMUEBLES	-
	SUMA TOTAL:	312,823,266



GOBIERNO DEL ESTADO
DE OAXACA



RELACIÓN DE BIENES MUEBLES QUE COMPONEN EL PATRIMONIO DEL 01 DE ENERO AL 30 DE JUNIO DE 2024 (Pesos)

CUENTA	DESCRIPCIÓN DEL BIEN	SALDO FINAL
12411	MUEBLES DE OFICINA Y ESTANTERÍA	7,535,542
12412	MUEBLES, EXCEPTO DE OFICINA Y ESTANTERÍA	47,454
12413	EQUIPO DE CÓMPUTO Y DE TECNOLOGÍAS DE LA INFORMACIÓN	16,055,806
12419	OTROS MOBILIARIOS Y EQUIPOS DE ADMINISTRACIÓN	190,812
12421	EQUIPOS Y APARATOS AUDIOVISUALES	2,103,160
12422	APARATOS DEPORTIVOS	-
12423	CÁMARAS FOTOGRÁFICAS Y DE VIDEO	-
12429	OTRO MOBILIARIO Y EQUIPO EDUCACIONAL Y RECREATIVO	1,799,827
12431	EQUIPO MÉDICO Y DE LABORATORIO	59,072
12432	INSTRUMENTAL MÉDICO Y DE LABORATORIO	-
12441	AUTOMÓVILES Y CAMIONES	7,191,450
12443	EQUIPO AEROSPAZIAL	-
12445	EMBARCACIONES	-
12449	OTROS EQUIPOS DE TRANSPORTE	-
12450	EQUIPO DE DEFENSA Y SEGURIDAD	-
12461	MAQUINARIA Y EQUIPO AGROPECUARIO	-
12462	MAQUINARIA Y EQUIPO INDUSTRIAL	-
12463	MAQUINARIA Y EQUIPO DE CONSTRUCCIÓN	-
12464	SISTEMAS DE AIRE ACONDICIONADO, CALEFACCIÓN Y DE REFRIGERACIÓN INDUSTRIAL Y COMERCIAL	1,543,092
12465	EQUIPO DE COMUNICACIÓN Y TELECOMUNICACIÓN	8,730
12466	EQUIPOS DE GENERACIÓN ELÉCTRICA, APARATOS Y ACCESORIOS ELÉCTRICOS	-
12467	HERRAMIENTAS Y MÁQUINAS-HERRAMIENTA	-
12469	OTROS EQUIPOS	-
12471	BIENES ARTÍSTICOS, CULTURALES Y CIENTÍFICOS	296,439
12483	AVES	-
12484	OVINOS Y CAPRINOS	-
12486	EQUINOS	-
12487	ESPECIES MENORES Y DE ZOOLOGICO	-
12488	ÁRBOLES Y PLANTAS	-
12489	OTROS ACTIVOS BIOLÓGICOS	-
	SUMA TOTAL:	36,831,384



GOBIERNO DEL ESTADO
DE OAXACA



RELACIÓN DE CUENTAS BANCARIAS PRODUCTIVAS ESPECÍFICAS
DEL 01 DE ENERO AL 30 DE JUNIO DE 2024

NO APLICA



GOBIERNO DEL ESTADO
DE OAXACA



RELACIÓN DE ESQUEMAS BURSÁTILES Y COBERTURAS FINANCIERAS
DEL 01 DE ENERO AL 30 DE JUNIO DE 2024

NO APLICA



GOBIERNO DEL ESTADO DE OAXACA



MONTOS PAGADOS POR AYUDAS Y SUBSIDIOS DEL 01 DE ENERO AL 30 DE JUNIO DE 2024

Concepto	Ayuda	Subsidio	Sector (económico o social)	Beneficiario	URP	Régimen	Monto Pagado

NO APLICA



COLEGIO DE BACHILLERES DEL ESTADO DE OAXACA
Estado de Situación Financiera Detallado - LDF
Al 30 de junio de 2024 y al 31 de diciembre de 2023
(PESOS)

Concepto	30 de junio de 2024	31 de diciembre de 2023	Concepto	30 de junio de 2024	31 de diciembre de 2023
ACTIVO			PASIVO		
Activo Circulante			Pasivo Circulante		
Efectivo y Equivalentes	55,523,461	113,404,276	Cuentas por Pagar a Corto Plazo	286,495,982	344,910,970
Efectivo	0.00		Servicios Personales por Pagar a Corto Plazo		
Bancos/Tesorería			Proveedores por Pagar a Corto Plazo	44,362	44,362
Bancos/Dependencias y Otros	55,523,461.00	113,404,276.00	Contratistas por Obras Públicas por Pagar a Corto Plazo	275,502	275,502
Inversiones Temporales (Hasta 3 meses)	0	0	Participaciones y Aportaciones por Pagar a Corto Plazo		
Fondos con Afectación Específica			Transferencias Otorgadas por Pagar a Corto Plazo	143,724,908	137,121,302
Depósitos de Fondos de Terceros en Garantía y/o Administración	0.00		Intereses, Comisiones y Otros Gastos de la Deuda Pública por Pagar a Corto Plazo		
Otros Efectivos y Equivalentes			Retenciones y Contribuciones por Pagar a Corto Plazo	109,993,419	129,871,183
Derechos a Recibir Efectivo o Equivalentes	159,286,111	178,273,575	Devoluciones de la Ley de Ingresos por Pagar a Corto Plazo		
Inversiones Financieras de Corto Plazo			Otras Cuentas por Pagar a Corto Plazo	32,457,791.00	77,598,621.00
Cuentas por Cobrar a Corto Plazo	52,289	52,289	Documentos por Pagar a Corto Plazo	0	0
Deudores Diversos por Cobrar a Corto Plazo	159,233,822.00	178,221,286.00	Documentos Comerciales por Pagar a Corto Plazo		
Ingresos por Recuperar a Corto Plazo			Documentos con Contratistas por Obras Públicas por Pagar a Corto Plazo		
Deudores por Anticipos de la Tesorería a Corto Plazo			Otros Documentos por Pagar a Corto Plazo		
Préstamos Otorgados a Corto Plazo			Porción a Corto Plazo de la Deuda Pública a Largo Plazo	0	0
Otros Derechos a Recibir Efectivo o Equivalentes a Corto Plazo			Porción a Corto Plazo de la Deuda Pública		
Derechos a Recibir Bienes o Servicios	0	0	Porción a Corto Plazo de Arrendamiento Financiero		
Anticipo a Proveedores por Adquisición de Bienes y Prestación de Servicios a Corto Plazo			Títulos y Valores a Corto Plazo		
Anticipo a Proveedores por Adquisición de Bienes Inmuebles y Muebles a Corto Plazo			Pasivos Diferidos a Corto Plazo	0	0
Anticipo a Proveedores por Adquisición de Bienes Intangibles a Corto Plazo			Ingresos Cobrados por Adelantado a Corto Plazo		
Anticipo a Contratistas por Obras Públicas a Corto Plazo			Intereses Cobrados por Adelantado a Corto Plazo		
Otros Derechos a Recibir Bienes o Servicios a Corto Plazo			Otros Pasivos Diferidos a Corto Plazo		
Inventarios	0	0	Fondos y Bienes de Terceros en Garantía y/o Administración a Corto Plazo	0	0
Inventario de Mercancías para Venta			Fondos en Garantía a Corto Plazo		
Inventario de Mercancías Terminadas			Fondos en Administración a Corto Plazo		
Inventario de Mercancías en Proceso de Elaboración			Fondos Contingentes a Corto Plazo		
Inventario de Materias Primas, Materiales y Suministros para Producción			Fondos de Fideicomisos, Mandatos y Contratos Análogos a Corto Plazo		
Bienes en Tránsito			Otros Fondos de Terceros en Garantía y/o Administración a Corto Plazo		
Almacenes			Valores y Bienes en Garantía a Corto Plazo		
Estimación por Pérdida o Deterioro de Activos Circulantes	0	0	Provisiones a Corto Plazo	0	0
Estimaciones para Cuentas Incobrables por Derechos a Recibir Efectivo o Equivalentes			Provisión para Demandas y Juicios a Corto Plazo		
Estimación por Deterioro de Inventarios			Provisión para Contingencias a Corto Plazo		
Otros Activos Circulantes	0	0	Otras Provisiones a Corto Plazo		
Valores en Garantía			Otros Pasivos a Corto Plazo	0	0
Bienes en Garantía (excluye depósitos de fondos)			Ingresos por Clasificar		
Bienes Derivados de Embargos, Decomisos, Aseguramientos y Dación en Pago			Recaudación por Participar		
Adquisición con Fondos de Terceros			Otros Pasivos Circulantes		
Total de Activos Circulantes	214,809,572	291,677,850	Total de Pasivos Circulantes	286,495,982	344,910,970
Activo No Circulante			Pasivo No Circulante		
Inversiones Financieras a Largo Plazo			Cuentas por Pagar a Largo Plazo	149,216.00	149,216
Derechos a Recibir Efectivo o Equivalentes a Largo Plazo			Documentos por Pagar a Largo Plazo		
Bienes Inmuebles, Infraestructura y Construcciones en Proceso	312,823,266.00	312,823,266.00	Deuda Pública a Largo Plazo		
Bienes Muebles	36,831,384.00	37,593,581.00	Pasivos Diferidos a Largo Plazo		
Activos Intangibles			Fondos y Bienes de Terceros en Garantía y/o en Administración a Largo Plazo		
Depreciación, Deterioro y Amortización Acumulada de Bienes	-33,687,572.00	-33,687,572.00	Provisiones a Largo Plazo	8,898,189.00	8,097,607.00
Activos Diferidos			Total de Pasivos No Circulantes	9,047,406	8,246,823
Estimación por Pérdida o Deterioro de Activos no Circulantes			Total del Pasivo	295,543,388	353,157,793
Otros Activos no Circulantes			HACIENDA PÚBLICA/PATRIMONIO		
Total de Activos No Circulantes	315,967,078	316,729,275	Hacienda Pública/Patrimonio Contribuido	-29,177,113	-28,162,194
Total del Activo	530,776,650	608,407,125	Aportaciones	0	0
			Donaciones de Capital	37,500.00	37,500.00
			Actualización de la Hacienda Pública/Patrimonio	-29,214,613.00	-28,199,694.00
			Hacienda Pública/Patrimonio Generado	264,410,376	283,411,526
			Resultados del Ejercicio (Ahorro/ Desahorro)	-19,001.105	24,195,063
			Resultados de Ejercicios Anteriores	228,173,629	203,978,612
			Revalúos	67,472,975	67,472,975
			Reservas	0	0
			Rectificaciones de Resultados de Ejercicios Anteriores	-12,235,123	-12,235,123
			Exceso o Insuficiencia en la Actualización de la Hacienda Pública/Patrimonio	0	0
			Resultado por Posición Monetaria		
			Resultado por Tenencia de Activos no Monetarios		
			Total Hacienda Pública/Patrimonio	235,233,263	255,249,332
			Total del Pasivo y Hacienda Pública/Patrimonio	530,776,650	608,407,125

Concepto	Estimado/ Aprobado	Devengado	Recaudado/ Pagado
A. Ingresos Totales (A = A1+A2+A3)	1,419,390,870	683,810,730	683,810,730
A1. Ingresos de Libre Disposición	772,931,377	379,504,923	379,504,923
A2. Transferencias Federales Etiquetadas	646,459,493	304,305,807	304,305,807
A3. Financiamiento Neto			
B. Egresos Presupuestarios¹ (B = B1+B2)	1,419,390,870	683,810,730	579,825,604
B1. Gasto No Etiquetado (sin incluir Amortización de la Deuda Pública)	772,931,377	379,504,923	368,631,316
B2. Gasto Etiquetado (sin incluir Amortización de la Deuda Pública)	646,459,493	304,305,807	211,194,289
C. Remanentes del Ejercicio Anterior (C = C1 + C2)		0	0
C1. Remanentes de Ingresos de Libre Disposición aplicados en el periodo		0	0
C2. Remanentes de Transferencias Federales Etiquetadas aplicados en el periodo		0	0
I. Balance Presupuestario (I = A – B + C)	0	0	103,985,126
II. Balance Presupuestario sin Financiamiento Neto (II = I - A3)	0	0	103,985,126
III. Balance Presupuestario sin Financiamiento Neto y sin Remanentes del Ejercicio Anterior (III= II - C)	0	0	103,985,126

Concepto	Aprobado	Devengado	Pagado
E. Intereses, Comisiones y Gastos de la Deuda (E = E1+E2)	0	0	0
E1. Intereses, Comisiones y Gastos de la Deuda con Gasto No Etiquetado			
E2. Intereses, Comisiones y Gastos de la Deuda con Gasto Etiquetado			
IV. Balance Primario (IV = III + E)	0	0	103,985,126

Concepto	Estimado/ Aprobado	Devengado	Recaudado/ Pagado
F. Financiamiento (F = F1 + F2)	0	0	0
F1. Financiamiento con Fuente de Pago de Ingresos de Libre Disposición			
F2. Financiamiento con Fuente de Pago de Transferencias Federales Etiquetadas			
G. Amortización de la Deuda (G = G1 + G2)	0	0	0
G1. Amortización de la Deuda Pública con Gasto No Etiquetado			
G2. Amortización de la Deuda Pública con Gasto Etiquetado			
A3. Financiamiento Neto (A3 = F – G)	0	0	0

Concepto	Estimado/ Aprobado	Devengado	Recaudado/ Pagado
A1. Ingresos de Libre Disposición	772,931,377	379,504,923	379,504,923
A3.1 Financiamiento Neto con Fuente de Pago de Ingresos de Libre Disposición (A3.1 = F1 – G1)	0	0	0
F1. Financiamiento con Fuente de Pago de Ingresos de Libre Disposición			
G1. Amortización de la Deuda Pública con Gasto No Etiquetado			
B1. Gasto No Etiquetado (sin incluir Amortización de la Deuda Pública)	772,931,377	379,504,923	368,631,316
C1. Remanentes de Ingresos de Libre Disposición aplicados en el periodo			
V. Balance Presupuestario de Recursos Disponibles (V = A1 + A3.1 – B1 + C1)	0	0	10,873,607
VI. Balance Presupuestario de Recursos Disponibles sin Financiamiento Neto (VI = V – A3.1)	0	0	10,873,607

Concepto	Estimado/ Aprobado	Devengado	Recaudado/ Pagado
A2. Transferencias Federales Etiquetadas	646,459,493	304,305,807	304,305,807
A3.2 Financiamiento Neto con Fuente de Pago de Transferencias Federales Etiquetadas (A3.2 = F2 – G2)	0	0	0
F2. Financiamiento con Fuente de Pago de Transferencias Federales Etiquetadas			
G2. Amortización de la Deuda Pública con Gasto Etiquetado			
B2. Gasto Etiquetado (sin incluir Amortización de la Deuda Pública)	646,459,493	304,305,807	211,194,289
C2. Remanentes de Transferencias Federales Etiquetadas aplicados en el periodo		0	0
VII. Balance Presupuestario de Recursos Etiquetados (VII = A2 + A3.2 – B2 + C2)	0	0	93,111,518
VIII. Balance Presupuestario de Recursos Etiquetados sin Financiamiento Neto (VIII = VII – A3.2)	0	0	93,111,518

Concepto	Ingreso					Diferencia
	Estimado	Ampliaciones/ (Reducciones)	Modificado	Devengado	Recaudado	
Ingresos de Libre Disposición						
A. Impuestos						
B. Cuotas y Aportaciones de Seguridad Social						
C. Contribuciones de Mejoras						
D. Derechos						
E. Productos						
F. Aprovechamientos						
G. Ingresos por Ventas de Bienes y Servicios						
H. Participaciones (H=h1+h2+h3+h4+h5+h6+h7+h8+h9+h10+h11)	0	0	0	0	0	0
h1) Fondo General de Participaciones						
h2) Fondo de Fomento Municipal						
h3) Fondo de Fiscalización y Recaudación						
h4) Fondo de Compensación						
h5) Fondo de Extracción de Hidrocarburos						
h6) Impuesto Especial Sobre Producción y Servicios						
h7) 0.136% de la Recaudación Federal Participable						
h8) 3.17% Sobre Extracción de Petróleo						
h9) Gasolinas y Diésel						
h10) Fondo del Impuesto Sobre la Renta						
h11) Fondo de Estabilización de los Ingresos de las Entidades Federativas						
I. Incentivos Derivados de la Colaboración Fiscal (I=i1+i2+i3+i4+i5)	0	0	0	0	0	0
i1) Tenencia o Uso de Vehículos						
i2) Fondo de Compensación ISAN						
i3) Impuesto Sobre Automóviles Nuevos						
i4) Fondo de Compensación de Repecos-Intermedios						
i5) Otros Incentivos Económicos						
J. Transferencias	772,931,377	-60,005,686	712,925,691	379,504,923	379,504,923	-393,426,454
K. Convenios						
k1) Otros Convenios y Subsidios						
L. Otros Ingresos de Libre Disposición (L=l1+l2)	0	0	0	0	0	0
l1) Participaciones en Ingresos Locales						
l2) Otros Ingresos de Libre Disposición						
I. Total de Ingresos de Libre Disposición (I=A+B+C+D+E+F+G+H+I+J+K+L)	772,931,377	-60,005,686	712,925,691	379,504,923	379,504,923	-393,426,454
Ingresos Excedentes de Ingresos de Libre Disposición						
Transferencias Federales Etiquetadas						
A. Aportaciones (A=a1+a2+a3+a4+a5+a6+a7+a8)	0	0	0	0	0	0
a1) Fondo de Aportaciones para la Nómina Educativa y Gasto Operativo						
a2) Fondo de Aportaciones para los Servicios de Salud						
a3) Fondo de Aportaciones para la Infraestructura Social						
a4) Fondo de Aportaciones para el Fortalecimiento de los Municipios y de las Demarcaciones Territoriales del Distrito Federal						
a5) Fondo de Aportaciones Múltiples						
a6) Fondo de Aportaciones para la Educación Tecnológica y de Adultos						
a7) Fondo de Aportaciones para la Seguridad Pública de los Estados y del Distrito Federal						
a8) Fondo de Aportaciones para el Fortalecimiento de las Entidades Federativas						
B. Convenios (B=b1+b2+b3+b4)	0	0	0	0	0	0
b1) Convenios de Protección Social en Salud						
b2) Convenios de Descentralización						
b3) Convenios de Reasignación						
b4) Otros Convenios y Subsidios						
C. Fondos Distintos de Aportaciones (C=c1+c2)	0	0	0	0	0	0
c1) Fondo para Entidades Federativas y Municipios Productores de Hidrocarburos						
c2) Fondo Minero						
D. Transferencias, Subsidios y Subvenciones, y Pensiones y Jubilaciones	646,459,493	25,827,039	672,286,532	303,816,751	303,816,751	-342,642,742
E. Otras Transferencias Federales Etiquetadas	0	489,056	489,056	489,056	489,056	489,056
II. Total de Transferencias Federales Etiquetadas (II = A + B + C + D + E)	646,459,493	26,316,095	672,775,588	304,305,807	304,305,807	-342,153,686
III. Ingresos Derivados de Financiamientos (III = A)	0	0	0	0	0	0
A. Ingresos Derivados de Financiamientos						
IV. Total de Ingresos (IV = I + II + III)	1,419,390,870	-33,689,591	1,385,701,279	683,810,730	683,810,730	-735,580,140
Datos Informativos						
1. Ingresos Derivados de Financiamientos con Fuente de Pago de Ingresos de Libre Disposición						
2. Ingresos Derivados de Financiamientos con Fuente de Pago de Transferencias Federales Etiquetadas						
3. Ingresos Derivados de Financiamientos (3 = 1 + 2)	0	0	0	0	0	0



COLEGIO DE BACHILLERES DEL ESTADO DE OAXACA
Informe Analítico de la Deuda Pública y Otros Pasivos - LDF
Del 1 de enero al 30 de junio de 2024
(PESOS)

Denominación de la Deuda Pública y Otros Pasivos	Saldo al 31 de diciembre de 2023 (d)	Disposiciones del Periodo (e)	Amortizaciones del Periodo (f)	Revaluaciones, Reclasificaciones y Otros Ajustes (g)	Saldo Final del Periodo (h) h=d+e-f+g	Pago de Intereses del Periodo (i)	Pago de Comisiones y demás costos asociados durante el Periodo (j)
1. Deuda Pública (1=A+B)							
A. Corto Plazo (A=a1+a2+a3)							
a1) Instituciones de Crédito							
a2) Títulos y Valores							
a3) Arrendamientos Financieros							
B. Largo Plazo (B=b1+b2+b3)							
b1) Instituciones de Crédito							
b2) Títulos y Valores							
b3) Arrendamientos Financieros							
2. Otros Pasivos	353,157,793			57,614,405	295,543,388		
3. Total de la Deuda Pública y Otros Pasivos (3=1+2)							
4. Deuda Contingente ¹ (Informativo)							
A. Deuda Contingente 1							
B. Deuda Contingente 2							
C. Deuda Contingente XX							
5. Valor de Instrumentos Bono Cupón Cero ² (Informativo)							
A. Instrumento Bono Cupón Cero 1							
B. Instrumento Bono Cupón Cero 2							
C. Instrumento Bono Cupón Cero XX							

¹ Se refiere a cualquier Financiamiento sin fuente o garantía de pago definida, que sea asumida de manera solidaria o subsidiaria por las Entidades Federativas con sus Municipios, organismos descentralizados y empresas de participación estatal mayoritaria y fideicomisos, locales o municipales, y por los Municipios con sus respectivos organismos descentralizados y empresas de participación municipal mayoritaria.

² Se refiere al valor del Bono Cupón Cero que respalda el pago de los créditos asociados al mismo (Activo).

Obligaciones a Corto Plazo (k)	Monto Contratado (l)	Plazo Pactado (m)	Tasa de Interés (n)	Comisiones y Costos Relacionados (o)	Tasa Efectiva (p)
6. Obligaciones a Corto Plazo (Informativo)					
A. Crédito 1					
B. Crédito 2					
C. Crédito XX					



Gobierno del Estado de Oaxaca
Colegio de Bachilleres del Estado de Oaxaca
Estado Analítico del Ejercicio del Presupuesto de Egresos Detallado - LDF
Clasificación por Objeto del Gasto (Capítulo y Concepto)
Del 01 de enero al 30 de junio de 2024
(PESOS)



Concepto	Egresos					Subejercicio
	Aprobado	Ampliaciones/ (Reducciones)	Modificado	Devengado	Pagado	
I. Gasto No Etiquetado (I=A+B+C+D+E+F+G+H+I)	772,931,377	-60,005,686	712,925,691	379,504,923	368,631,316	333,420,768
A. Servicios Personales (A=a1+a2+a3+a4+a5+a6+a7)	0	0	0	0	0	0
a1) Remuneraciones al Personal de Carácter Permanente						0
a2) Remuneraciones al Personal de Carácter Transitorio						0
a3) Remuneraciones Adicionales y Especiales						0
a4) Seguridad Social						0
a5) Otras Prestaciones Sociales y Económicas						0
a6) Previsiones						0
a7) Pago de Estímulos a Servidores Públicos						0
B. Materiales y Suministros (B=b1+b2+b3+b4+b5+b6+b7+b8+b9)	0	0	0	0	0	0
b1) Materiales de Administración, Emisión de Documentos y Artículos Oficiales						0
b2) Alimentos y Utensilios						0
b3) Materias Primas y Materiales de Producción y Comercialización						0
b4) Materiales y Artículos de Construcción y de Reparación						0
b5) Productos Químicos, Farmacéuticos y de Laboratorio						0
b6) Combustibles, Lubricantes y Aditivos						0
b7) Vestuario, Blancos, Prendas de Protección y Artículos Deportivos						0
b8) Materiales y Suministros Para Seguridad						0
b9) Herramientas, Refacciones y Accesorios Menores						0
C. Servicios Generales (C=c1+c2+c3+c4+c5+c6+c7+c8+c9)	0	0	0	0	0	0
c1) Servicios Básicos						0
c2) Servicios de Arrendamiento						0
c3) Servicios Profesionales, Científicos, Técnicos y Otros Servicios						0
c4) Servicios Financieros, Bancarios y Comerciales						0
c5) Servicios de Instalación, Reparación, Mantenimiento y Conservación						0
c6) Servicios de Comunicación Social y Publicidad						0
c7) Servicios de Traslado y Viáticos						0
c8) Servicios Oficiales						0
c9) Otros Servicios Generales						0
D. Transferencias, Asignaciones, Subsidios y Otras Ayudas (D=d1+d2+d3+d4+d5+d6+d7+d8+d9)	772,931,377	-60,005,686	712,925,691	379,504,923	368,631,316	333,420,768
d1) Transferencias Internas y Asignaciones al Sector Público	772,931,377	-60,005,686	712,925,691	379,504,923	368,631,316	333,420,768
d2) Transferencias al Resto del Sector Público						0
d3) Subsidios y Subvenciones						0
d4) Ayudas Sociales						0
d5) Pensiones y Jubilaciones						0
d6) Transferencias a Fideicomisos, Mandatos y Otros Análogos						0
d7) Transferencias a la Seguridad Social						0
d8) Donativos						0
d9) Transferencias al Exterior						0
E. Bienes Muebles, Inmuebles e Intangibles (E=e1+e2+e3+e4+e5+e6+e7+e8+e9)	0	0	0	0	0	0
e1) Mobiliario y Equipo de Administración						0
e2) Mobiliario y Equipo Educativo y Recreativo						0
e3) Equipo e Instrumental Médico y de Laboratorio						0
e4) Vehículos y Equipo de Transporte						0
e5) Equipo de Defensa y Seguridad						0
e6) Maquinaria, Otros Equipos y Herramientas						0
e7) Activos Biológicos						0
e8) Bienes Inmuebles						0
e9) Activos Intangibles						0
F. Inversión Pública (F=f1+f2+f3)	0	0	0	0	0	0
f1) Obra Pública en Bienes de Dominio Público						0
f2) Obra Pública en Bienes Propios						0
f3) Proyectos Productivos y Acciones de Fomento						0
G. Inversiones Financieras y Otras Provisiones (G=g1+g2+g3+g4+g5+g6+g7)	0	0	0	0	0	0
g1) Inversiones Para el Fomento de Actividades Productivas						0
g2) Acciones y Participaciones de Capital						0
g3) Compra de Títulos y Valores						0
g4) Concesión de Préstamos						0
g5) Inversiones en Fideicomisos, Mandatos y Otros Análogos						0
Fideicomiso de Desastres Naturales (Informativo)						0
g6) Otras Inversiones Financieras						0
g7) Provisiones para Contingencias y Otras Erogaciones Especiales						0
H. Participaciones y Aportaciones (H=h1+h2+h3)	0	0	0	0	0	0
h1) Participaciones						0
h2) Aportaciones						0
h3) Convenios						0
I. Deuda Pública (I=i1+i2+i3+i4+i5+i6+i7)	0	0	0	0	0	0
i1) Amortización de la Deuda Pública						0
i2) Intereses de la Deuda Pública						0
i3) Comisiones de la Deuda Pública						0
i4) Gastos de la Deuda Pública						0
i5) Costo por Coberturas						0
i6) Apoyos Financieros						0
i7) Adeudos de Ejercicios Fiscales Anteriores (ADEFAS)						0

Concepto	Egresos					Subejercicio
	Aprobado	Ampliaciones/ (Reducciones)	Modificado	Devengado	Pagado	
II. Gasto Etiquetado (II=A+B+C+D+E+F+G+H+I)	646,459,493	26,316,095	672,775,588	304,305,807	211,194,289	368,469,781
A. Servicios Personales (A=a1+a2+a3+a4+a5+a6+a7)	0	0	0	0	0	0
a1) Remuneraciones al Personal de Carácter Permanente						0
a2) Remuneraciones al Personal de Carácter Transitorio						0
a3) Remuneraciones Adicionales y Especiales						0
a4) Seguridad Social						0
a5) Otras Prestaciones Sociales y Económicas						0
a6) Previsiones						0
a7) Pago de Estímulos a Servidores Públicos						0
B. Materiales y Suministros (B=b1+b2+b3+b4+b5+b6+b7+b8+b9)	0	0	0	0	0	0
b1) Materiales de Administración, Emisión de Documentos y Artículos Oficiales						0
b2) Alimentos y Utensilios						0
b3) Materias Primas y Materiales de Producción y Comercialización						0
b4) Materiales y Artículos de Construcción y de Reparación						0
b5) Productos Químicos, Farmacéuticos y de Laboratorio						0
b6) Combustibles, Lubricantes y Aditivos						0
b7) Vestuario, Blancos, Prendas de Protección y Artículos Deportivos						0
b8) Materiales y Suministros Para Seguridad						0
b9) Herramientas, Refacciones y Accesorios Menores						0
C. Servicios Generales (C=c1+c2+c3+c4+c5+c6+c7+c8+c9)	0	0	0	0	0	0
c1) Servicios Básicos						0
c2) Servicios de Arrendamiento						0
c3) Servicios Profesionales, Científicos, Técnicos y Otros Servicios						0
c4) Servicios Financieros, Bancarios y Comerciales						0
c5) Servicios de Instalación, Reparación, Mantenimiento y Conservación						0
c6) Servicios de Comunicación Social y Publicidad						0
c7) Servicios de Traslado y Viáticos						0
c8) Servicios Oficiales						0
c9) Otros Servicios Generales						0
D. Transferencias, Asignaciones, Subsidios y Otras Ayudas (D=d1+d2+d3+d4+d5+d6+d7+d8+d9)	646,459,493	26,063,372	672,522,865	304,053,084	210,941,565	368,469,781
d1) Transferencias Internas y Asignaciones al Sector Público	646,459,493	26,063,372	672,522,865	304,053,084	210,941,565	368,469,781
d2) Transferencias al Resto del Sector Público						0
d3) Subsidios y Subvenciones						0
d4) Ayudas Sociales						0
d5) Pensiones y Jubilaciones						0
d6) Transferencias a Fideicomisos, Mandatos y Otros Análogos						0
d7) Transferencias a la Seguridad Social						0
d8) Donativos						0
d9) Transferencias al Exterior						0
E. Bienes Muebles, Inmuebles e Intangibles (E=e1+e2+e3+e4+e5+e6+e7+e8+e9)	0	252,723	252,723	252,723	252,723	0
e1) Mobiliario y Equipo de Administración	0	119,623	119,623	119,623	119,623	0
e2) Mobiliario y Equipo Educativo y Recreativo	0	133,100	133,100	133,100	133,100	0
e3) Equipo e Instrumental Médico y de Laboratorio						0
e4) Vehículos y Equipo de Transporte						0
e5) Equipo de Defensa y Seguridad						0
e6) Maquinaria, Otros Equipos y Herramientas	0	0	0	0	0	0
e7) Activos Biológicos						0
e8) Bienes Inmuebles						0
e9) Activos Intangibles						0
F. Inversión Pública (F=f1+f2+f3)	0	0	0	0	0	0
f1) Obra Pública en Bienes de Dominio Público						0
f2) Obra Pública en Bienes Propios						0
f3) Proyectos Productivos y Acciones de Fomento						0
G. Inversiones Financieras y Otras Provisiones (G=g1+g2+g3+g4+g5+g6+g7)	0	0	0	0	0	0
g1) Inversiones Para el Fomento de Actividades Productivas						0
g2) Acciones y Participaciones de Capital						0
g3) Compra de Títulos y Valores						0
g4) Concesión de Préstamos						0
g5) Inversiones en Fideicomisos, Mandatos y Otros Análogos						0
Fideicomiso de Desastres Naturales (Informativo)						0
g6) Otras Inversiones Financieras						0
g7) Provisiones para Contingencias y Otras Erogaciones Especiales						0
H. Participaciones y Aportaciones (H=h1+h2+h3)	0	0	0	0	0	0
h1) Participaciones						0
h2) Aportaciones						0
h3) Convenios						0
I. Deuda Pública (I=i1+i2+i3+i4+i5+i6+i7)	0	0	0	0	0	0
i1) Amortización de la Deuda Pública						0
i2) Intereses de la Deuda Pública						0
i3) Comisiones de la Deuda Pública						0
i4) Gastos de la Deuda Pública						0
i5) Costo por Coberturas						0
i6) Apoyos Financieros						0
i7) Adeudos de Ejercicios Fiscales Anteriores (ADEFAS)	0	0	0	0	0	0
III. Total de Egresos (III = I + II)	1,419,390,870	-33,689,591	1,385,701,279	683,810,730	579,825,604	701,890,549



Gobierno del Estado de Oaxaca
Colegio de Bachilleres del Estado de Oaxaca
Estado Analítico del Ejercicio del Presupuesto de Egresos Detallado - LDF
Clasificación Administrativa
Del 01 de enero al 30 de junio de 2024
(PESOS)



Concepto	Egresos					Subejercicio
	Aprobado	Ampliaciones/ (Reducciones)	Modificado	Devengado	Pagado	
I. Gasto No Etiquetado (I=A)	772,931,377	-60,005,686	712,925,691	379,504,923	368,631,316	333,420,768
A. Colegio de Bachilleres del Estado de Oaxaca	772,931,377	-60,005,686	712,925,691	379,504,923	368,631,316	333,420,768
II. Gasto Etiquetado (II=A)	646,459,493	26,316,095	672,775,588	304,305,807	211,194,289	368,469,781
A. Colegio de Bachilleres del Estado de Oaxaca	646,459,493	26,316,095	672,775,588	304,305,807	211,194,289	368,469,781
III. Total de Egresos (III = I + II)	1,419,390,870	-33,689,591	1,385,701,279	683,810,730	579,825,604	701,890,549



Gobierno del Estado de Oaxaca
Colegio de Bachilleres del Estado de Oaxaca
Estado Analítico del Ejercicio del Presupuesto de Egresos Detallado - LDF
Clasificación Funcional (Finalidad y Función)
Del 01 de enero al 30 de junio de 2024
(PESOS)



Concepto	Egresos					Subejercicio
	Aprobado	Ampliaciones/ (Reducciones)	Modificado	Devengado	Pagado	
I. Gasto No Etiquetado (I=A+B+C+D)	772,931,377	-60,005,686	712,925,691	379,504,923	368,631,316	333,420,768
A. Gobierno (A=a1+a2+a3+a4+a5+a6+a7+a8)	0	0	0	0	0	0
a1) Legislación						0
a2) Justicia						0
a3) Coordinación de la Política de Gobierno						0
a4) Relaciones Exteriores						0
a5) Asuntos Financieros y Hacendarios						0
a6) Seguridad Nacional						0
a7) Asuntos de Orden Público y de Seguridad Interior						0
a8) Otros Servicios Generales						0
B. Desarrollo Social (B=b1+b2+b3+b4+b5+b6+b7)	772,931,377	-60,005,686	712,925,691	379,504,923	368,631,316	333,420,768
b1) Protección Ambiental						0
b2) Vivienda y Servicios a la Comunidad						0
b3) Salud						0
b4) Recreación, Cultura y Otras Manifestaciones Sociales						0
b5) Educación	772,931,377	-60,005,686	712,925,691	379,504,923	368,631,316	333,420,768
b6) Protección Social						0
b7) Otros Asuntos Sociales						0
C. Desarrollo Económico (C=c1+c2+c3+c4+c5+c6+c7+c8+c9)	0	0	0	0	0	0
c1) Asuntos Económicos, Comerciales y Laborales en General						0
c2) Agropecuaria, Silvicultura, Pesca y Caza						0
c3) Combustibles y Energía						0
c4) Minería, Manufacturas y Construcción						0
c5) Transporte						0
c6) Comunicaciones						0
c7) Turismo						0
c8) Ciencia, Tecnología e Innovación						0
c9) Otras Industrias y Otros Asuntos Económicos						0
D. Otras No Clasificadas en Funciones Anteriores (D=d1+d2+d3+d4)	0	0	0	0	0	0
d1) Transacciones de la Deuda Pública / Costo Financiero de la						0
d2) Transferencias, Participaciones y Aportaciones Entre						0
Diferentes Niveles y Órdenes de Gobierno						0
d3) Saneamiento del Sistema Financiero						0
d4) Adeudos de Ejercicios Fiscales Anteriores						0
II: Gasto Etiquetado (II=A+B+C+D)	646,459,493	26,316,095	672,775,588	304,305,807	211,194,289	368,469,781
A. Gobierno (A=a1+a2+a3+a4+a5+a6+a7+a8)	0	0	0	0	0	0
a1) Legislación						0
a2) Justicia						0
a3) Coordinación de la Política de Gobierno						0
a4) Relaciones Exteriores						0
a5) Asuntos Financieros y Hacendarios						0
a6) Seguridad Nacional						0
a7) Asuntos de Orden Público y de Seguridad Interior						0
a8) Otros Servicios Generales						0
B. Desarrollo Social (B=b1+b2+b3+b4+b5+b6+b7)	646,459,493	26,316,095	672,775,588	304,305,807	211,194,289	368,469,781
b1) Protección Ambiental						0
b2) Vivienda y Servicios a la Comunidad						0
b3) Salud						0
b4) Recreación, Cultura y Otras Manifestaciones Sociales						0
b5) Educación	646,459,493	26,316,095	672,775,588	304,305,807	211,194,289	368,469,781
b6) Protección Social						0
b7) Otros Asuntos Sociales						0
C. Desarrollo Económico (C=c1+c2+c3+c4+c5+c6+c7+c8+c9)	0	0	0	0	0	0
c1) Asuntos Económicos, Comerciales y Laborales en General						0
c2) Agropecuaria, Silvicultura, Pesca y Caza						0
c3) Combustibles y Energía						0
c4) Minería, Manufacturas y Construcción						0
c5) Transporte						0
c6) Comunicaciones						0
c7) Turismo						0
c8) Ciencia, Tecnología e Innovación						0
c9) Otras Industrias y Otros Asuntos Económicos						0
D. Otras No Clasificadas en Funciones Anteriores (D=d1+d2+d3+d4)	0	0	0	0	0	0
d1) Transacciones de la Deuda Pública / Costo Financiero de la						0
d2) Transferencias, Participaciones y Aportaciones Entre						0
Diferentes Niveles y Órdenes de Gobierno						0
d3) Saneamiento del Sistema Financiero						0
d4) Adeudos de Ejercicios Fiscales Anteriores						0
III. Total de Egresos (III = I + II)	1,419,390,870	-33,689,591	1,385,701,279	683,810,730	579,825,604	701,890,549



Gobierno del Estado de Oaxaca
Colegio de Bachilleres del Estado de Oaxaca
Estado Analítico del Ejercicio del Presupuesto de Egresos Detallado - LDF
Clasificación de Servicios Personales por Categoría
Del 01 de enero al 30 de junio de 2024
(PESOS)



Concepto	Egresos					Subejercicio
	Aprobado	Ampliaciones/ (Reducciones)	Modificado	Devengado	Pagado	
I. Gasto No Etiquetado (I=A+B+C+D+E+F)	744,369,938	-59,263,829	685,106,109	366,255,262	359,608,665	318,850,847
A. Personal Administrativo						0
B. Magisterio	744,369,938	-59,263,829	685,106,109	366,255,262	359,608,665	318,850,847
C. Servicios de Salud (C=c1+c2)						0
c1) Personal Administrativo						0
c2) Personal Médico, paramédico y afín						0
D. Seguridad Pública						0
E. Gastos asociados a la implementación de nuevas leyes federales o reformas a las mismas (E=e1+e2)						0
e1) Nombre del Programa o Ley 1						0
e2) Nombre del Programa o Ley 2						0
F. Sentencias laborales definitivas	0	0	0	0	0	0
II. Gasto Etiquetado (I=A+B+C+D+E+F)	617,898,054	26,591,457	644,489,511	290,590,844	200,550,149	353,898,667
A. Personal Administrativo						0
B. Magisterio	617,898,054	26,591,457	644,489,511	290,590,844	200,550,149	353,898,667
C. Servicios de Salud (C=c1+c2)						0
c1) Personal Administrativo						0
c2) Personal Médico, paramédico y afín						0
D. Seguridad Pública						0
E. Gastos asociados a la implementación de nuevas leyes federales o reformas a las mismas (E=e1+e2)						0
e1) Nombre del Programa o Ley 1						0
e2) Nombre del Programa o Ley 2						0
F. Sentencias laborales definitivas						0
III. Total de Gasto en Servicios Personales (III = I + II)	1,362,267,992	-32,672,372	1,329,595,620	656,846,106	560,158,814	672,749,514



GOBIERNO DEL ESTADO
DE OAXACA



COLEGIO DE BACHILLERES DEL ESTADO DE OAXACA

Informe sobre Estudios Actuariales - LDF

	Pensiones y jubilaciones	Salud	Riesgos de trabajo	Invalidez y vida	Otras prestaciones sociales
<p>Tipo de Sistema Prestación laboral o Fondo general para trabajadores del estado o Beneficio definido, Contribución definida o Mixto</p> <p>Población afiliada Activos Edad máxima Edad mínima Edad promedio Pensionados y Jubilados Edad máxima Edad mínima Edad promedio Beneficiarios Promedio de años de servicio (trabajadores activos) Aportación individual al plan de pensión como % del salario Aportación del ente público al plan de pensión como % del salario Crecimiento esperado de los pensionados y jubilados (como %) Crecimiento esperado de los activos (como %) Edad de Jubilación o Pensión Esperanza de vida</p> <p>Ingresos del Fondo Ingresos Anuales al Fondo de Pensiones</p> <p>Nómina anual Activos Pensionados y Jubilados Beneficiarios de Pensionados y Jubilados</p> <p>Monto mensual por pensión Máximo Mínimo Promedio</p> <p>Monto de la reserva</p> <p>Valor presente de las obligaciones Pensiones y Jubilaciones en curso de pago Generación actual Generaciones futuras</p> <p>Valor presente de las contribuciones asociadas a los sueldos futuros de cotización Generación actual Generaciones futuras</p> <p>Valor presente de aportaciones futuras Generación actual Generaciones futuras Otros Ingresos</p> <p>Déficit/superávit actuarial Generación actual Generaciones futuras</p> <p>Periodo de suficiencia Año de descapitalización Tasa de rendimiento</p> <p>Estudio actuarial Año de elaboración del estudio actuarial Empresa que elaboró el estudio actuarial</p>					

No aplica