

Gobierno del Estado de Oaxaca

UR: 506 - COLEGIO DE BACHILLERES DEL ESTADO DE OAXACA

UE: 001 - COLEGIO DE BACHILLERES DEL ESTADO DE OAXACA

Estado de Situación Financiera

Del 1° de enero al 31 de marzo de 2018 y 2017

(Pesos)

CONCEPTO	EJERCICIO FISCAL 2018	EJERCICIO FISCAL 2017	CONCEPTO	EJERCICIO FISCAL 2018	EJERCICIO FISCAL 2017
<b>ACTIVO</b>			<b>PASIVO</b>		
<b>ACTIVO CIRCULANTE</b>			<b>PASIVO CIRCULANTE</b>		
EFFECTIVO Y EQUIVALENTES	177,465,625	140,155,141	CUENTAS POR PAGAR A CORTO PLAZO	600,703,774	422,684,218
DERECHOS A RECIBIR EFECTIVO O EQUIVALENTES	398,162,277	252,050,052	<b>Total de PASIVO CIRCULANTE</b>	<b>600,703,774</b>	<b>422,684,218</b>
<b>Total de ACTIVO CIRCULANTE</b>	<b>575,627,902</b>	<b>392,205,193</b>	<b>PASIVO NO CIRCULANTE</b>		
<b>ACTIVO NO CIRCULANTE</b>			CUENTAS POR PAGAR A LARGO PLAZO	149,216	149,216
BIENES INMUEBLES, INFRAESTRUCTURA Y CONSTRUCCIONES	248,765,649	232,928,123	<b>Total de PASIVO NO CIRCULANTE</b>	<b>149,216</b>	<b>149,216</b>
EN PROCESO					
BIENES MUEBLES	35,510,428	31,964,934	<b>TOTAL PASIVO</b>	<b>600,852,991</b>	<b>422,833,434</b>
<b>Total de ACTIVO NO CIRCULANTE</b>	<b>284,276,077</b>	<b>264,893,057</b>	HACIENDA PÚBLICA/PATRIMONIO		
			HACIENDA PÚBLICA/PATRIMONIO CONTRIBUIDO		
			DONACIONES DE CAPITAL	37,500	37,500
			ACTUALIZACIÓN DE LA HACIENDA PÚBLICA/ PATRIMONIO	2,346,924	2,673,002
			<b>Total de HACIENDA PÚBLICA/PATRIMONIO CONTRIBUIDO</b>	<b>2,384,424</b>	<b>2,710,502</b>
			HACIENDA PÚBLICA/PATRIMONIO GENERADO		
			RESULTADOS DE EJERCICIO (AHORRO/ DESAHORRO)	0	-166,500
			RESULTADOS DE EJERCICIOS ANTERIORES	253,062,497	208,459,141
			REVALÚOS	-21,012,353	-20,928,189
			RECTIFICACIONES DE RESULTADOS DE EJECICIOS ANTERIO	-1,491,753	-1,491,753
			RES		
			<b>Total de HACIENDA PÚBLICA/PATRIMONIO GENERADO</b>	<b>230,558,390</b>	<b>185,872,699</b>
			<b>TOTAL HACIENDA</b>	<b>232,942,814</b>	<b>188,583,201</b>
			Resultados del Ejercicio (Ahorro/Desahorro)	26,108,174	45,681,614
			<b>Total de Pasivo y Patrimonio/Hacienda Pública</b>	<b>859,903,979</b>	<b>657,098,250</b>
<b>TOTAL DE ACTIVOS</b>	<b>859,903,979</b>	<b>657,098,250</b>			



SUBDIRECTORA FINANCIERA

C.D. ALBERTINA REFUGIO ORIHUELA ARANDA



DIRECTOR DE ADMINISTRACIÓN Y FINANZAS

C.P. LUIS RAYMUNDO PACHECO JARQUIN

  
**COBAO**  
DIRECCIÓN  
GENERAL



DIRECTOR GENERAL

LIC. RODRIGO ELIGIO GONZÁLEZ ILLESCAS

Gobierno del Estado de Oaxaca

UR: 506 - COLEGIO DE BACHILLERES DEL ESTADO DE OAXACA

UE: 001 - COLEGIO DE BACHILLERES DEL ESTADO DE OAXACA

Estado de Actividades

Del 1° de enero al 31 de marzo de 2018 y 2017

(Pesos)



CONCEPTO	EJERCICIO FISCAL 2018	EJERCICIO FISCAL 2017	CONCEPTO	EJERCICIO FISCAL 2018	EJERCICIO FISCAL 2017
INGRESOS Y OTROS BENEFICIOS			GASTOS Y OTRAS PERDIDAS		
PARTICIPACIONES, APORTACIONES, TRANSFERENCIAS, ASIGNACIONES, SUBSIDIOS Y OTRAS AYUDAS	266,462,309	248,462,821	TRANSFERENCIAS, ASIGNACIONES, SUBSIDIOS Y OTRAS AYUDAS	240,354,135	202,781,206
TRANSFERENCIAS, ASIGNACIONES, SUBSIDIOS Y OTRAS AYUDAS	266,462,309	248,462,821	TRANSFERENCIAS INTERNAS Y ASIGNACIONES AL SECTOR PÚBLICO	240,354,135	202,775,564
TOTAL DE INGRESOS Y OTROS BENEFICIOS	266,462,309	248,462,821	AYUDAS SOCIALES	0	5,642
			TOTAL DE GASTOS Y OTRAS PERDIDAS	240,354,135	202,781,206
			AHORRO NETO DEL EJERCICIO	26,108,174	45,681,614

SUBDIRECTORA FINANCIERA

C.D. ALBERTINA REFUGIO ORIHUELA ARANDA

DIRECTOR DE ADMINISTRACIÓN Y FINANZAS

C.P. LUIS RAYMUNDO PACHECO JARQUIN

COBAO  
DIRECCIÓN GENERAL  
DIRECTOR GENERAL  
LIC. RODRIGO ELIGIO GONZÁLEZ ILLESCAS

Concepto	Hacienda Pública/ Patrimonio			Ajustes por Cambios de Valor	Total
	Contribuido	Generado			
		Ejerc. Ant.	Del Ejercicio		
Rectificaciones de Resultados de Ejercicios Anteriores	0	-1,491,753	0	0	-1,491,753
CAMBIOS POR ERRORES CONTABLES	0	-1,491,753	0	0	-1,491,753
<b>Patrimonio Neto Inicial Ajustado del Ejercicio</b>	<b>2,710,502</b>	<b>0</b>	<b>0</b>	<b>0</b>	<b>2,710,502</b>
ACTUALIZACIONES DEL PATRIMONIO	2,673,002	0	0	0	2,673,002
DONACIONES DE CAPITAL	37,500	0	0	0	37,500
<b>Variaciones de la Hacienda Pública / Patrimonio Neto del Ejercicio</b>	<b>0</b>	<b>0</b>	<b>187,532,271</b>	<b>0</b>	<b>187,532,271</b>
RESULTADOS DE EJERCICIOS ANTERIORES	0	0	277,546,908	0	277,546,908
REVALÚOS	0	0	-20,928,189	-1,491,753	-20,928,189
RESULTADOS DEL EJERCICIO (AHORRO/ DESAHORRO)	0	0	-69,086,448	0	-69,086,448
<b>Hacienda Pública / Patrimonio Neto Final del Ejercicio 2017</b>	<b>2,710,502</b>	<b>-1,491,753</b>	<b>187,532,271</b>	<b>0</b>	<b>188,751,020</b>
<b>Cambios en la Hacienda Pública / Patrimonio Neto del Ejercicio 2018</b>	<b>2,384,424</b>	<b>0</b>	<b>0</b>	<b>0</b>	<b>2,384,424</b>
ACTUALIZACIONES DEL PATRIMONIO	2,346,924	0	0	0	2,346,924
DONACIONES DE CAPITAL	37,500	0	0	0	37,500
<b>Variaciones de la Hacienda Pública / Patrimonio Neto del Ejercicio</b>	<b>0</b>	<b>0</b>	<b>232,050,143</b>	<b>-1,491,753</b>	<b>230,558,390</b>
REVALÚOS	0	0	-21,012,353	-1,491,753	-22,504,106
RESULTADOS DE EJERCICIOS ANTERIORES	0	0	208,460,460	0	208,460,460
RESULTADOS DEL EJERCICIO (AHORRO/ DESAHORRO)	0	0	44,602,037	0	44,602,037
<b>Saldo Neto en la Hacienda Pública / Patrimonio 2018</b>	<b>2,384,424</b>	<b>0</b>	<b>232,050,143</b>	<b>-1,491,753</b>	<b>232,942,814</b>

SUBDIRECTORA FINANCIERA

C.D. ALBERTINA REFUGIO ORIHUELA ARANDA

DIRECTOR DE ADMINISTRACIÓN Y FINANZAS

C.P. LUIS RAYMUNDO PACHECO JARQUIN

DIRECTOR GENERAL

LIC. RODRIGO ELICIO GONZÁLEZ ILLESCAS



DIRECCIÓN GENERAL

Concepto	Hacienda Pública/ Patrimonio		Ajustes por Cambios de Valor	Total
	Contribuido	Generado		
		Ejerc. Ant.		

  
**SUBDIRECTORA FINANCIERA**  
 C.D. ALBERTINA REFUGIO ORIHUELA ARANDA

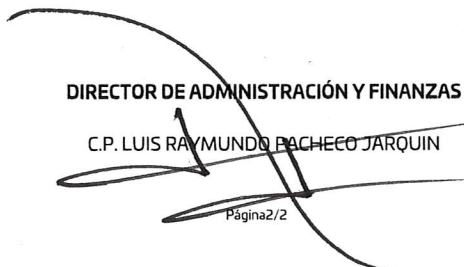
  
**DIRECTOR DE ADMINISTRACIÓN Y FINANZAS**  
 C.P. LUIS RAYMUNDO PACHECO JARQUIN

  
**COBAO** **DIRECTOR GENERAL**  
**DIRECCIÓN GENERAL**  
 LIC. RODRIGO ELIGIO GONZÁLEZ ILLESCAS

Cuenta de la Hacienda Pública Estatal 2018

Gobierno del Estado de Oaxaca

UR: 506 - COLEGIO DE BACHILLERES DEL ESTADO DE OAXACA

UE: 001 - COLEGIO DE BACHILLERES DEL ESTADO DE OAXACA

Estado de Cambios en la Situación Financiera

Del 1° de enero al 31 de marzo de 2018 y 2017

# Oaxaca



Gobierno del Estado

CONCEPTO	ORIGEN	APLICACIÓN	CONCEPTO	ORIGEN	APLICACIÓN
ACTIVO	0	202,805,729	PASIVO	178,019,557	0
ACTIVO CIRCULANTE	0	183,422,709	PASIVO CIRCULANTE	178,019,557	0
EFFECTIVO Y EQUIVALENTES	0	37,310,484	CUENTAS POR PAGAR A CORTO PLAZO	178,019,557	0
DERECHOS A RECIBIR EFECTIVO O EQUIVALENTES	0	146,112,225	PASIVO NO CIRCULANTE	0	0
ACTIVO NO CIRCULANTE	0	19,383,020	CUENTAS POR PAGAR A LARGO PLAZO	0	0
BIENES INMUEBLES, INFRAESTRUCTURA Y CONSTRUCCIONES EN PROCESO	0	15,837,526	HACIENDA PÚBLICA/PATRIMONIO	44,769,855	410,242
BIENES MUEBLES	0	3,545,494	HACIENDA PÚBLICA/PATRIMONIO CONTRIBUIDO	0	326,078
			DONACIONES DE CAPITAL	0	0
			ACTUALIZACIÓN DE LA HACIENDA PÚBLICA/ PATRIMONIO	0	326,078
			HACIENDA PÚBLICA/PATRIMONIO GENERADO	44,769,855	84,164
			RESULTADOS DE EJERCICIO (AHORRO/ DESAHORRO)	166,500	0
			RESULTADOS DE EJERCICIOS ANTERIORES	44,603,355	0
			REVALÚOS	0	84,164
			RECTIFICACIONES DE RESULTADOS DE EJECICIOS ANTERIORES	0	0
			RESULTADOS DEL EJERCICIO (AHORRO/DESAHORRO)	17,999,489	0
			TOTALES	240,788,900	410,242

SUBDIRECTORA FINANCIERA

C.D. ALBERTINA REBOLLO ORIHUELA ARANDA

DIRECTOR DE ADMINISTRACIÓN Y FINANZAS

C.P. LUIS RAYMUNDO PACHECO JARQUIN

COBAO  
DIRECCIÓN  
GENERAL

DIRECTOR GENERAL

LIC. RODRIGO ELIGIO GONZÁLEZ ILLESCAS

**ESTADO DE FLUJO DE EFECTIVO  
DEL 01 AL 31 DE MARZO 2018  
(EN MILES DE PESOS)**

		Periodo actual	Periodo anterior
	<b>Origen</b>		
	<b>Transferencias, Asignaciones y Subsidios y Otras ayudas</b>	<b>224,175</b>	<b>67,243</b>
42210	Transferencias Internas y Asignaciones al Sector Público	104,550	74,738
21121	Deudas por Adquisición de Bienes y Contratación de Servicios por Pagar a C.P.	3,761	0
21131	Contratistas por Obras en Bienes de Dominio Público por Pagar a C.P.	15,922	0
21151	Transferencias Internas y Asignaciones al Sector Público	98,595	-1,975
21171	Retenciones de Impuestos por Pagar a C.P.	0	-202
21172	Retenciones del Sistema de Seguridad Social por Pagar a C.P.	0	648
21179	Otras Retenciones y Contribuciones por Pagar a C.P.	1,329	-2,547
21192	Ministraciones de Fondos por Pagar a C.P.	0	0
21194	Cuentas por Pagar por Prestamos Otorgados	0	0
21199	Otras Cuentas por Pagar a C.P.	18	-3,419
22111	Deudas por Adquisición de Bienes y Contratación de Servicios por Pagar a L.P.	0	0
31300	Actualizaciones del Patrimonio	0	0
32100	Resultado del Ejercicio Ahorro-Desahorro	0	0
32200	Resultado de Ejercicios Anteriores	0	0
32310	Revaluación de Bienes Inmuebles	0	0
	<b>Aplicación</b>	<b>133,930</b>	<b>72,182</b>
11161	Depositos en Garantía	0	0
11229	Otras Cuentas por Cobrar	0	0
11239	Otros Deudores Diversos por Cobrar a C.P.	11,103	355
12310-12710	Bienes Muebles e Inmuebles	19,683	0
52110	Asignaciones al Sector Público	103,144	71,827
52420	Becas	0	0
	<b>Incremento/Disminución Neta en el Efectivo y Equivalentes al Efectivo</b>	<b>90,245</b>	<b>-4,939</b>
11112	Efectivo y Equivalentes al Efectivo al Inicio del Ejercicio	217	217
11112	Efectivo y Equivalentes al Efectivo al Final del Ejercicio	217	217
11131	Efectivo y Equivalentes al Efectivo al Inicio del Ejercicio	86,988	91,927
11131	Efectivo y Equivalentes al Efectivo al Final del Ejercicio	177,233	86,988

SUB-DIRECTORA FINANCIERA

C.D. ALBERTINA REFUGIO ORIHUELA ARANDA

DIRECTOR DE ADMINISTRACIÓN Y FINANZAS

C.P. LUIS RAMÓN PACHEGO JARQUIN

**COBAO**  
DIRECCIÓN  
ADMINISTRATIVA Y  
FINANCIERA

Avenida Universidad No. 145 Santa Cruz Xoxocotlán,  
Oaxaca de Juárez Oax C.P. 71230  
Tels/fax: (951) 501 51 60  
www.cobao.edu.mx

www.oaxaca.gob.mx

Cuenta de la Hacienda Pública Estatal 2018

Gobierno del Estado de Oaxaca

UR: 506 - COLEGIO DE BACHILLERES DEL ESTADO DE OAXACA

UE: 001 - COLEGIO DE BACHILLERES DEL ESTADO DE OAXACA

Estado Analítico del Activo

Del 1° de enero al 31 de marzo de 2018

# Oaxaca



Gobierno del Estado

DESCRIPCION	SALDO INICIAL	PERIODO		SALDO FINAL	FLUJO
		CARGOS	ABONOS		
ACTIVO					
ACTIVO CIRCULANTE	506,474,390	784,966,119	715,812,607	575,627,902	69,153,512
EFECTIVO Y EQUIVALENTES	69,222,806	696,740,943	588,498,124	177,465,625	108,242,819
DERECHOS A RECIBIR EFECTIVO O EQUIVALENTES	437,251,584	88,225,176	127,314,483	398,162,277	-39,089,307
ACTIVO NO CIRCULANTE	264,593,125	20,337,257	654,305	284,276,077	19,682,952
BIENES INMUEBLES, INFRAESTRUCTURA Y CONSTRUCCIONES EN PROCESO	232,843,959	15,921,690	---	248,765,649	15,921,690
BIENES MUEBLES	31,749,166	4,415,567	654,305	35,510,428	3,761,262
<b>TOTAL ACTIVO</b>	<b>771,067,515</b>	<b>805,303,376</b>	<b>716,466,912</b>	<b>859,903,979</b>	<b>88,836,464</b>

SUBDIRECTORA FINANCIERA

C.D. ALBERTINA REFUGIO ORIHUELA ARANDA

DIRECTOR DE ADMINISTRACIÓN Y FINANZAS

C.P. LUIS RAMÓN PACHECO JARQUIN

COBAO  
DIRECCIÓN  
GENERAL

DIRECTOR GENERAL

LIC. RODRIGO ELIGIO GONZÁLEZ ILLESCAS

DENOMINACIÓN DE LAS DEUDAS		MONEDA DE CONTRATACIÓN	INSTITUCION O PAÍS ACREEDOR	SALDO INICIAL DEL PERIODO	SALDO FINAL DEL PERIODO
<b>DEUDA PÚBLICA</b>					
<b>Corto Plazo</b>					
<b>Deuda Interna</b>					
	Instituciones de Crédito	PESOS	MEXICO	0	0
	Títulos y Valores			0	0
	Arrendamientos Financieros			0	0
<b>Deuda Externa</b>					
	Organismos Financieros Internacionales			0	0
	Deuda Bilateral			0	0
	Títulos y Valores			0	0
	Arrendamientos Financieros			0	0
	<b>Subtotal a Corto Plazo</b>			<b>0</b>	<b>0</b>
<b>Largo Plazo</b>					
<b>Deuda Interna</b>					
	Instituciones de Crédito	PESOS	MEXICO	0	0
	Títulos y Valores			0	0
	Arrendamientos Financieros			0	0
<b>Deuda Externa</b>					
	Organismos Financieros Internacionales			0	0
	Deuda Bilateral			0	0
	Títulos y Valores			0	0
	Arrendamientos Financieros			0	0
	<b>Subtotal a Largo Plazo</b>			<b>0</b>	<b>0</b>
<b>OTROS PASIVOS</b>					
	OTROS	PESOS	MEXICO	0	0
	<b>SUBTOTAL OTROS PASIVOS</b>			<b>0</b>	<b>0</b>
	<b>TOTAL DEUDA Y OTROS PASIVOS</b>			<b>0</b>	<b>0</b>





GOBIERNO DEL ESTADO  
DE OAXACA



## INFORME SOBRE PASIVOS CONTINGENTES

# NO APLICA

**NOTAS A LOS ESTADOS FINANCIEROS**  
**DEL 01 DE ENERO AL 31 DE MARZO DEL 2018**  
**(PESOS)**

Remito informe relacionado con la Información Financiera del Colegio de Bachilleres del Estado de Oaxaca correspondiente al Primer Trimestre del ejercicio fiscal 2018.

**NOTAS A DESGLOSE**

**I) NOTAS AL ESTADO DE SITUACION FINANCIERA**

El estado de Situación Financiera tiene como propósito mostrar información relativa a los recursos y obligaciones de la entidad.

**ACTIVO**

CUENTAS	EJERCICIO FISCAL 2018	EJERCICIO FISCAL 2017
<b>ACTIVO CIRCULANTE</b>		
Efectivo Equivalentes	\$ 177,465,625	\$ 140,155,141
Derechos a recibir efectivo y Esquemas	\$ 398,162,277	\$ 252,050,052
<b>Total de Activo Circulante</b>	<b>\$ 575,627,902</b>	<b>\$ 392,205,193</b>
Bienes Muebles	\$ 35,510,428	\$ 31,964,934
Bienes Inmuebles	\$ 248,765,649	\$ 232,928,123
Depreciación, Deterioro y amortización Acumulada de Bienes e Intangibles	\$ 0	\$ 0
<b>Total de Activo no Circulante</b>	<b>\$ 284,276,077</b>	<b>\$ 264,893,057</b>
<b>TOTAL DE ACTIVOS</b>	<b>\$ 859,903,979</b>	<b>\$ 657,098,250</b>

## ACTIVO CIRCULANTE

### Efectivo y Equivalentes

El rubro de efectivo y equivalentes correspondiente al Primer Trimestre del ejercicio fiscal 2018, representa los recursos disponibles de la Entidad, saldo que se refleja en la cuenta de Bancos por un importe de \$ 177, 232,908.

Gastos de Operación del ejercicio fiscal 2018, saldos disponibles para solventar pagos a proveedores y servicios personales. Fondos Rotatorios ejercicio 2018, saldo de \$ 0.00 cantidad que se le asignó a la administradora durante el ejercicio fiscal 2018, para solventar los gastos durante el ejercicio, en el rubro de gastos de operación para el buen funcionamiento de las actividades del Colegio de Bachilleres del Estado de Oaxaca.

### Derechos a recibir Efectivo o Equivalentes

En el rubro de Derechos a recibir Efectivo y Equivalentes (Otros deudores diversos por cobrar a C.P) el saldo que se expresa en el Estado de Situación Financiera en el Primer Trimestre del ejercicio fiscal 2018, corresponden a las provisiones por retenciones de nómina del ejercicio 2018, integrándose de la siguiente forma: Subsidio al empleo, Impuestos Sobre Sueldos y Salarios (ISSS) contribuciones: Préstamo ISSSTE a C.P, Ahorro solidario, préstamo Inbursa, Seguro de vida Inbursa, ISSSTE, Seguro de Fovissste, Prestamos Issste, Nomina de Apoyo Sapi de C.V SOFOM, E.N.R, entre otras.

Cabe señalar que en este rubro se contempla el saldo por \$ 398, 109,988 pesos (trescientos noventa y ocho millones ciento nueve mil novecientos ochenta y ocho pesos 00/100 M.N) que al Colegio de Bachilleres del Estado de Oaxaca, no fueron ministrados por la Tesorería de la Secretaría de Finanzas y en este ejercicio forma parte de Adeudos de Ejercicios Anteriores.

## ACTIVO NO CIRCULANTE

Está constituido por el conjunto de valores y derechos de realización o disponibilidad con un periodo de tiempo superior a un año.



## Bienes muebles

El rubro de Bienes Muebles del Colegio de Bachilleres del Estado de Oaxaca, está integrado de la siguiente forma:

CUENTAS	EJERCICIO FISCAL 2018	EJERCICIO FISCAL 2017
Muebles de Oficina y Estantería	\$ 13,072,895	\$ 12,297,595
Muebles excepto de Oficina y Estantería	66,104	66,104
Equipo de Cómputo y Tecnologías de la Información	11,906,921	9,293,286
Otros mobiliarios y equipos de administración	125,476	15,166
Equipos y Aparatos Audiovisuales	1,628,124	1,255,797
Otro mobiliario y equipo educacional recreativo	1,783,979	1,783,979
Equipo Médico y de Laboratorio	0	142,500
Automóviles y Camiones	4,443,746	4,627,324
Sistemas de aire acondicionado, calefacción y de refrigeración industrial y comercial	266,879	266,879
Equipo de comunicación y telecomunicación	1,798,294	1,798,294
Bienes artísticos culturales y científicos	418,010	418,010
<b>TOTAL</b>	<b>\$ 35,510,428</b>	<b>\$ 31,964,934</b>

En el Primer Trimestre del ejercicio fiscal 2018, el saldo del rubro de Activo no Circulante es de \$ 284, 276,077 (doscientos ochenta y cuatro millones doscientos setenta y seis mil setenta y siete pesos 00/100 M.N) haciendo referencia que esta cuenta tuvo movimientos en este periodo.

## PASIVO

El saldo de este rubro , asciende a la cantidad de \$ 600,852,991 (seiscientos millones ochocientos cincuenta y dos mil novecientos noventa y un pesos 00/100 M.N) que corresponden a los compromisos de pagos adquiridos durante los ejercicios fiscales anteriores con varios proveedores y prestadores de servicios por las adquisiciones de bienes y contratación de servicios por pagar a corto y largo plazo, también en este rubro se contemplan los montos de las provisiones de nóminas (retenciones de los trabajadores) correspondiente al ejercicio fiscal 2018, detallándose de la siguiente forma:



## PASIVO CIRCULANTE

CUENTAS	EJERCICIO FISCAL 2018	EJERCICIO FISCAL 2017
Cuentas por Pagar a corto plazo		
Deudas por Adquisición de Bienes y Contratación de Servicios por Pagar a CP	\$ 3,805,625	\$ 141,888
Contratista por obras en bienes de dominio público por pagar a C.P	16,197,191	275,502
Transferencias Internas y Asignaciones al Sector Público	296,659,402	119,171,287
Retenciones de Impuestos por Pagar a CP	29,865,354	64,475,569
Retenciones del Sistema de Seguridad Social por Pagar a CP	31,294,255	56,341,623
Otras retenciones y Contribuciones por Pagar a CP	70,883,975	78,749,417
Ministraciones de Fondos por Pagar a C.P	107,220,230	69,000,000
Cuentas por Pagar por Préstamos Otorgados	1,026,000	1,026,000
Otras Cuentas por Pagar a corto plazo	43,751,742	33,502,931
<b>TOTAL</b>	<b>\$ 600,703,774</b>	<b>\$ 422,684,217</b>

## PASIVO NO CIRCULANTE

Deudas por Adquisición de Bienes y Contratación de Servicios por Pagar a LP	\$ 149,216	\$ 149,216
<b>TOTAL</b>	<b>\$ 149,216</b>	<b>\$ 149,216</b>



## HACIENDA PÚBLICA/PATRIMONIO

CUENTAS	EJERCICIO FISCAL 2018	EJERCICIO FISCAL 2017
<b>HACIENDA PÚBLICA/PATRIMONIO CONTRIBUIDO</b>		
Donaciones de capital	\$ 37,500	\$ 37,500
Actualizaciones del patrimonio	2,346,924	\$ 2,673,002
<b>HACIENDA PÚBLICA/PATRIMONIO GENERADO</b>		
Resultado del Ejercicio Ahorro/Desahorro	0	\$ -166,500
Resultado de Ejercicios Anteriores	253,062,496	\$ 208,459,141
Revalúo de Bienes Inmuebles	-21,012,353	\$ -20,928,189
Rectificaciones de resultados de ejercicios anteriores	-1,491,753	\$ -1,491,753
<b>Total de Hacienda Pública/Patrimonio Generado</b>	<b>\$ 232,942,814</b>	<b>\$ 188,583,201</b>

La cuenta de Hacienda Pública/Patrimonio, refleja un saldo, por la cantidad de \$ 232, 942,814 (doscientos treinta y dos millones novecientos cuarenta y dos mil ochocientos catorce pesos 00/100 M.N) que representa la acumulación de resultados de ejercicios anteriores.

Resultado del Ejercicio (ahorro/Desarrollo) asciende a la cantidad de \$ 26, 108,174 pesos.

### II) NOTAS AL ESTADO DE ACTIVIDADES

Muestra el resultado de las operaciones de la entidad correspondiente al Primer Trimestre del ejercicio fiscal 2018, integrado de la siguiente forma:



CUENTAS	EJERCICIO FISCAL 2018	EJERCICIO FISCAL 2017
INGRESOS Y OTROS BENEFICIOS		
PARTICIPACIONES, APORTACIONES, TRANSFERENCIAS, ASIGNACIONES, SUBSIDIOS Y OTRAS AYUDAS	\$ 266,462,309	\$ 248,462,821
TOTAL DE INGRESOS Y OTROS BENEFICIOS	\$ 266,462,309	\$ 248,462,821
GASTOS Y OTRAS PERDIDAS		
TRANSFERENCIAS, ASIGNACIONES SUBSIDIOS Y OTRAS AYUDAS		
TRANSFERENCIAS INTERNAS Y ASIGNACIONES AL SECTOR PUBLICO	\$ 240,354,135	\$ 202,775,564
AYUDAS SOCIALES	0	5,642
OTROS GASTOS Y PERDIDAS EXTRAORDINARIAS		
TOTAL DE GASTOS Y OTRAS PERDIDAS	\$ 240,354,135	\$ 202,781,206
AHORRO NETO DEL EJERCICIO	\$ 26,108,174	\$ 45,681,614

### Ingresos y Otros Beneficios

Los ingresos corresponden a los recursos recaudados correspondientes al Primer Trimestre del ejercicio fiscal 2018, el cual asciende a un importe de \$ 266,462,309 ( doscientos sesenta y seis millones cuatrocientos sesenta y dos mil trescientos nueve pesos 00/100 M.N) recursos que fueron comprometidos y devengados durante este periodo.

### Gastos y Otras Pérdidas

El rubro de Gastos y Otras Pérdidas, corresponden a lo devengado por la Entidad durante este Primer Trimestre 2018 por la cantidad de: \$ 240, 354,135 (doscientos cuarenta millones trescientos cincuenta y cuatro mil ciento treinta y cinco pesos 00/100 M.N) integrado de la siguiente manera:

### Transferencias, Asignaciones, Subsidios y Otras Ayudas.

Transferencias Internas y Asignaciones al Sector Público, refleja un saldo de \$ 240, 354,135 (doscientos cuarenta millones trescientos cincuenta y cuatro mil ciento treinta y cinco pesos 00/100 M.N) correspondiente a recursos que fueron comprometidos y devengados en los rubros de: Servicios personales, Materiales y Suministros y Servicios Generales durante este periodo.

#### Subsidios y Subvenciones

a) Ayudas Sociales a personas no tuvo movimiento durante este Primer Trimestre.

#### Ahorro Neto del Ejercicio

En el Estado de Actividades durante el ejercicio fiscal 2018, refleja un Ahorro Neto del Ejercicio por la cantidad de \$ 26, 108,174 pesos.

### III) NOTAS AL ESTADO DE VARIACION EN LA HACIENDA PÚBLICA

#### Variaciones de la Hacienda Pública/Patrimonio Neto del ejercicio Hacienda Pública/ Patrimonio generado Resultados de Ejercicios Anteriores

El apartado de Hacienda Pública/Patrimonio Generado, en este Primer Trimestre 2018, asciende a la cantidad de \$ 232, 942,814 (doscientos treinta y dos millones novecientos cuarenta y dos mil ochocientos catorce pesos 00/100 M.N) integrándose de la siguiente manera:

RUBRO	VARIACIONES
Hacienda Pública/Patrimonio Generado	\$ 230,558,390
Hacienda Pública/Patrimonio Contribuido	\$ 2,384,424
Saldo Neto en la Hacienda Pública/Patrimonio 2017	\$ 232,942,814





#### IV) NOTAS AL ESTADO DE FLUJOS DE EFECTIVO

##### Efectivo y equivalentes

##### 1. Análisis de saldo en la cuenta de Efectivo y Equivalentes:

CONCEPTO	EJERCICIO FISCAL 2018	EJERCICIO FISCAL 2017
Efectivos en Bancos – Tesorería	NO APLICA	NO APLICA
Efectivos en Bancos - Dependencias	\$ 177,232,908	\$ 139,958,923
Inversiones temporales (hasta 3 meses)	NO APLICA	NO APLICA
Fondos con afectación específica	NO APLICA	NO APLICA
Depósitos de fondos de terceros y otros	NO APLICA	NO APLICA
Total de Efectivos y Equivalentes	NO APLICA	NO APLICA

##### 2. Conciliación de los Flujos de Efectivo Netos de las Actividades de Operación y la cuenta de Ahorro/Desarrollo antes de Rubros Extraordinarios.

CONCEPTO	EJERCICIO FISCAL 2018	EJERCICIO FISCAL 2017
<b>Ahorro/Desarrollo antes de rubros Extraordinarios</b>	<b>NO APLICA</b>	<b>NO APLICA</b>
Movimientos de partida (o rubros) que no afectan al efectivo	NO APLICA	NO APLICA
Depreciación	NO APLICA	NO APLICA
Amortización	NO APLICA	NO APLICA
Incrementos en las provisiones	NO APLICA	NO APLICA
Incremento en inversiones producido por revaluación	NO APLICA	NO APLICA
Ganancia/pérdida en venta de propiedad, planta y equipo	NO APLICA	NO APLICA
Incremento en cuentas por cobrar	NO APLICA	NO APLICA
Partidas extraordinarias	NO APLICA	NO APLICA



GOBIERNO DEL ESTADO  
DE OAXACA



## Conciliación entre los Ingresos Presupuestarios y Contables

CORRESPONDIENTE AL 1ER TRIMESTRE 2018

(Pesos)

1. Total de egresos (presupuestarios)		\$ 369,808,537
2. Más Ingresos Contables no Presupuestarios		\$ 0.00
Incremento por variación de inventarios		
Disminución del exceso de estimaciones por pérdida o deterioro u obsolescencia		
Disminución del exceso de provisiones		
Otros ingresos y beneficios varios		
Otros Ingresos Contables no Presupuestarios		
3. Menos ingresos presupuestarios no contables		\$ 0.00
Producto de capital		
Aprovechamiento capital		
Ingresos derivados de financiamientos		
Otros Ingresos presupuestarios no contables		
4. Ingresos Contables (4+1+2+3)		\$ 369,808,537



**Conciliación entre los Egresos Presupuestarios y los Gastos Contables  
CORRESPONDIENTE AL 1ER TRIMESTRE 2018**

<b>1. Total de egresos (presupuestarios)</b>	<b>\$ 135,690,055</b>
--	-----------------------

<b>2. Menos egresos presupuestarios contables</b>	
---	--

Mobiliario y equipo de administración	
Mobiliario y equipo educacional y recreativo	
Equipo e instrumental médico y de laboratorio	
Vehículos y equipos de transporte	
Equipo de defensa y seguridad	
Maquinaria, otros equipos y herramientas	
Activos Biológicos	
Bienes inmuebles	
Activos intangibles	
Obra pública en bienes propios	
Acciones y participaciones del capital	
Compra de títulos y valores	
Inversiones en fideicomisos, mandatos y otros análogos	
Provisiones para contingencias y otras erogaciones especiales	
Amortización de la deuda pública	
Adueños de ejercicios fiscales anteriores (ADEFAS)	
Otros egresos Presupuestales no Contables	

<b>3. Más Gastos Contables No Presupuestales</b>	
Estimaciones, depreciación, deterioros, obsolescencia, y amortización	
Provisiones	
Disminución de inventarios	
Aumento por insuficiencia de estimaciones por pérdida o deterioro y obsolescencia	
Aumento por insuficiencia de provisiones	
Otros Gastos	
Otros Gastos Contables No Presupuestales	

<b>4. Total Gastos Contables (4+1+2+3)</b>	<b>\$ 135,690,055</b>
--	-----------------------



## NOTAS DE MEMORIA (CUENTAS DE ORDEN)

Las cuentas de orden se utilizan para registrar movimientos de valores que no afecten o modifiquen el balance del ente contable, sin embargo, su incorporación en libros es necesaria con fines de recordatorio contable, de control y en general sobre los aspectos administrativos, o bien, para consignar sus derechos o responsabilidades contingentes que puedan, o no, presentarse en el futuro.

CONCEPTO	IMPORTE
PRESUPUESTO DE EGRESOS APROBADO	\$ 862,412,346
PRESUPUESTO DE EGRESOS POR EJERCER	\$ 638,663,922
PRESUPUESTO MODIFICADO	\$ 36,362,197
PRESUPUESTO DE EGRESOS COMPROMETIDO	\$ 73,533
PRESUPUESTO DE EGRESOS DEVENGADO	\$ - 5,382,549
PRESUPUESTO DE EGRESOS EJERCIDO	\$ 129,712,731
PRESUPUESTO DE EGRESOS PAGADO	\$ 135,706,905

## NOTAS DE GESTIÓN ADMINISTRATIVA

### 1. Introducción:

Los estados Financieros de los entes públicos, proveen de información financiera a los principales usuarios de la misma, al Congreso y a los ciudadanos.

El objetivo del presente documento es la revelación del contexto y de los aspectos económicos-financieros más relevantes que influyeron en las decisiones del Primer Trimestre del ejercicio fiscal 2018 y deberán ser considerados en la elaboración de los estados financieros para la mayor comprensión de los mismos y sus particulares.

De esta manera, se informa y explica la respuesta del gobierno a las condiciones relacionadas con la información financiera de cada periodo de gestión: además, de exponer aquellas políticas que podrían afectar la toma de decisiones en periodos posteriores.



## 2. Panorama Económico y Financiero:

Al Colegio de Bachilleres del Estado de Oaxaca, se le autoriza según oficio N° SF/SECyT/0041/2018, un presupuesto de egresos para el ejercicio fiscal 2018 de: 862,412,346.00 (ochocientos sesenta y dos millones cuatrocientos doce mil trescientos cuarenta y seis pesos 00/100 M.N) con fundamento en la Ley Orgánica del Poder Ejecutivo del Estado de Oaxaca y el Decreto del Presupuesto de Egresos del Estado de Oaxaca, mismo que se encuentra distribuido conforme a la estructura programática presentada en el Programa Operativo Anual (POA).

## 3. Autorización e Historia.

### a) Fecha de creación del ente.

El 29 de mayo de 1981 el Lic. Pedro Vásquez Colmenares: Gobernador Constitucional del Estado Libre y Soberano de Oaxaca presenta iniciativa de Ley ante la H. Quincuagésima Primera Legislatura Constitucional Del Estado Libre y Soberano de Oaxaca, que crea; El Colegio de Bachilleres del Estado de Oaxaca.

Abriendo sus puertas en el mismo año, fue formalizado a través del Decreto N° 41 de Creación como un Organismo Público Descentralizado con personalidad jurídica y patrimonio propio el 27 de junio de 1981.

Publicándose en el Periódico Oficial del Gobierno del Estado el Decreto del Ejecutivo por el que se crea el Organismo Público Descentralizado, en el año 2000, se reforma mediante similar publicado el 23 de septiembre del mismo año, se reforman, adicionan y derogan algunas de sus disposiciones como las relativas a la conformación y atribuciones del ente, se publicó el primer Reglamento Interno el 9 de diciembre del 2009.

### b) Principales cambios en su estructura.

El Colegio de Bachilleres del Estado de Oaxaca, publicó su nuevo Reglamento interno en el Periódico Oficial N° 30 del 23 de julio del 2016, la cual se incluyó en la reacción terminológicas más recientes, incluye nuevas definiciones, particularmente de los Comités con los que cuenta el ente, depura y actualiza las facultades de la Dirección General, de los planteles y de las Áreas Administrativas, ordena y sistematiza sus artículos en títulos y capítulos incluyendo uno relativo a los actos administrativos u el enlace y acceso a la información entre otras.

#### 4. Organización y Objeto Social

##### a) Objeto Social:

De acuerdo al artículo de su decreto de creación.

- I. Impartir, impulsar y promover la Educación Media a nivel bachillerato, apegándose a lo dispuesto por el Art. 3° de la Constitución General de la Republica, la Ley Federal de Educación y demás ordenamientos vigentes que regulan la materia y sus reglamentos.

##### b) Principal Actividad:

Brindar educación media superior de calidad a la población en general que cumpla con los requisitos que exige la ley, los reglamentos sobre la materia y demás que sean necesarios para el logro de sus objetivos.

##### c) Ejercicio Fiscal: 2018

##### d) Régimen Jurídico:

Persona moral con personalidad jurídica y patrimonio propio.

##### e) Impuestos sobre sueldos y salarios, honorarios y arrendamiento.

#### IMPUESTO SOBRE LA RENTA

- Declaración Informativa anual de retenciones del ISR por sueldos y salarios e ingresos asimilados a salarios.
- Entero de retenciones mensuales por ISR por sueldos y salarios.
- Entero de retención de ISR por servicios profesionales (mensual).
- Declaración informativa anual de pagos y retenciones de servicios profesionales. Personas Morales.
- Informativa anual del subsidio para el empleo.

##### f) Estructura organizacional básica:

# COLEGIO DE BACHILLERES DEL ESTADO DE OAXACA

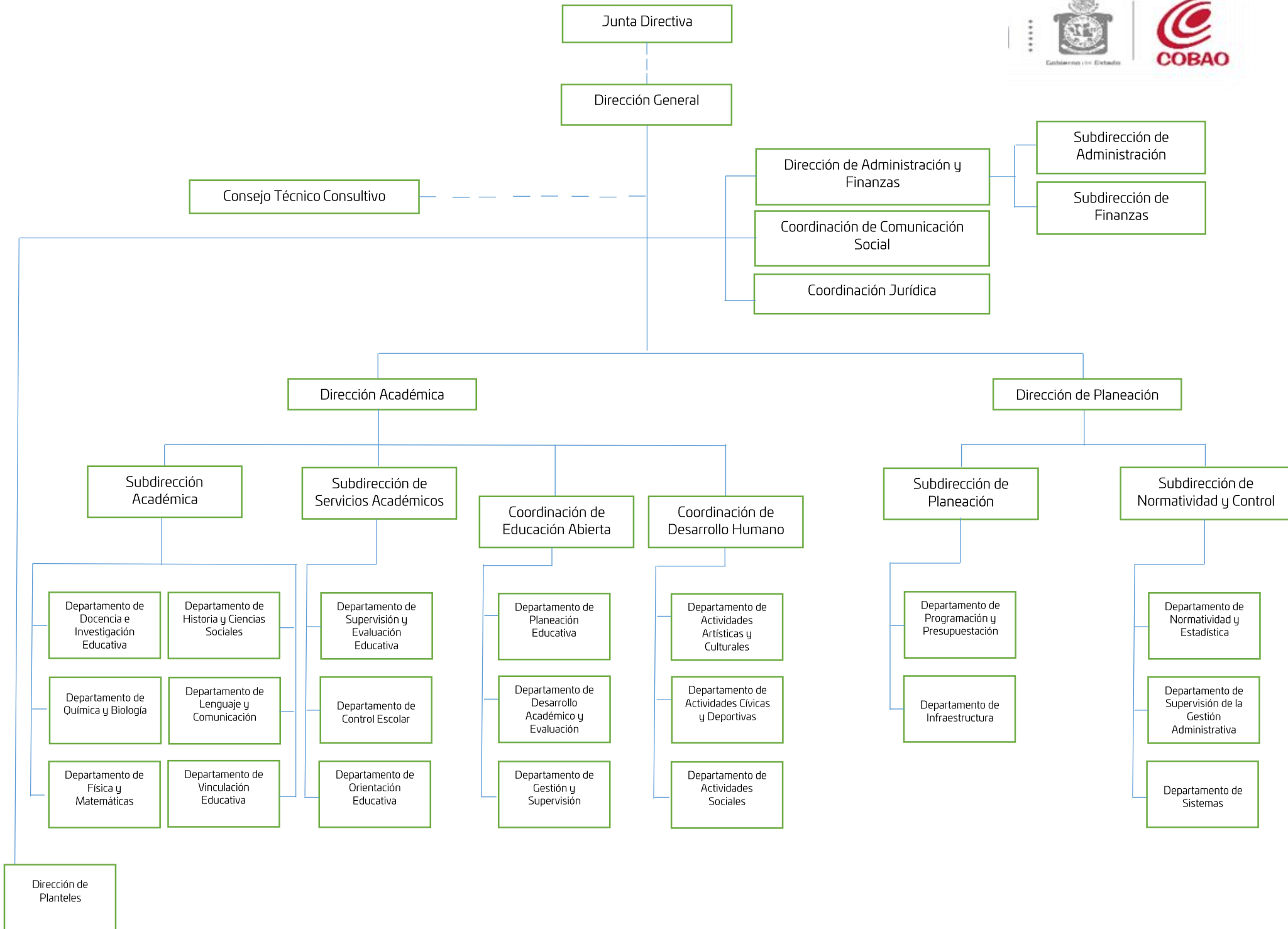



GOBIERNO DEL ESTADO  
DE OAXACA



## 5. Bases de preparación de los Estados Financieros.

- a) Si se ha observado la normatividad emitida por el CONAC y demás disposiciones legales aplicables.

Si se aplica la Normatividad emitida por la CONAC.

- b) La normatividad aplicada para el reconocimiento, valuación y revelación de los diferentes rubros de la información financiera, así como las bases de medición utilizadas para la elaboración de los estados financieros; por ejemplo: costo histórico, valoración de realización, valor razonables, valor de recuperación o cualquier otro método empleado y los criterios de aplicación de los mismos.

Se aplicó durante el este Primer Trimestre la normatividad vigente para el reconocimiento, valuación y revelación de los diferentes rubros de la información Financiera, así como las bases de medición: valor de realización, respetando en el total de las operaciones su costo histórico.

- c) Postulados básicos.

Los emitidos por el CONAC:

1. Sustancia Económica
2. Entes Públicos
3. Existencia Permanente
4. Revelación Suficiente
5. Importancia Relativa
6. Registro e Integración Presupuestaria
7. Consolidación de Información financiera
8. Devengo Contable
9. Valuación
10. Dualidad Económica
11. Consistencia

- d) Norma supletoria.

Las permitidas por la Normatividad del CONAC.



- e) Para las entidades que por primera vez estén implementando el base devengado de acuerdo a la Ley de Contabilidad, deberán:

-Revelar las nuevas políticas de reconocimiento:

De acuerdo a lo establecido por el CONAC.

#### INGRESOS

**Devengado.**- Cuando exista jurídicamente el derecho al cobro.

**Recaudado.**- Cuando existe el cobro en efectivo o cualquier otro medio de pago

#### EGRESOS

**Comprometido.**- Cuando se existe la aprobación por una autoridad competente de un acto administrativo, u otro instrumento jurídico que formaliza una relación jurídica con terceros para la adquisición de bienes y servicios.

**Devengado.**- Cuando se reconoce de una obligación de pago a favor de terceros por la recepción de conformidad de bienes, servicios contratados.

**Ejercido.**- Cuando se emite una cuenta por liquidar Certifica aprobada por la autoridad competente

**Pagado.**- Cuando se realiza la cancelación total o parcial de las obligaciones de pago.

-Revelar los cambios en las políticas, la clasificación y medición de las mismas, así como su impacto en la información financiera:

#### 6. Políticas de Contabilidad Significativas:

- a) Actualización: El registro de la contabilidad se realizó en base a los lineamientos establecidos por el CONAC.
- b) Informar sobre la realización de operaciones en el extranjero y de sus efectos en la información financiera gubernamental:

Durante el Primer Trimestre del ejercicio fiscal 2018, no se realizaron operaciones en Moneda Extranjera, ya que NO APLICA para el ente.

- c) Método de evaluación de la inversión en acciones en el Sector Paraestatal.  
NO APLICA
- d) Sistema y método de valuación de inventarios.

El CONAC ha emitido las normas para la valoración de los Activos y el patrimonio de los entes públicos, esta norma permite definir y estandarizar los conceptos básicos de valuación, contenidos en las normas particulares aplicables a los distintos elementos integrantes de los estados Financieros.

#### A VALOR ACTUAL DEL MERCADO

- e) Beneficios a empleados:

No se tienen reservas para beneficios futuros de los empleados, más que las contempladas anualmente en el presupuesto de egresos del ejercicio presente.

- f) Provisiones:

Las provisiones al 31 de marzo del ejercicio fiscal 2018, lo conforman los siguientes conceptos: en el rubro de servicios personales (nómina de los trabajadores) pagos a terceros institucionales y otros.

- g) Reservas:

NO se cuenta con Reservas.

- h) Cambios en políticas contables y corrección de errores junto con la revelación de los efectos que se tendrá en la información financiera del ente público, ya sea retrospectivos o prospectivos. *No se aplicó*

- i) Reclasificaciones: *No se aplicó*

- j) Depuración y Cancelación de saldos:

Las depuraciones y cancelaciones de saldos se realizaron cada mes en diferentes cuentas contables durante el periodo comprendido: del 1° de enero al 31 de marzo, con la finalidad de presentar cifras actualizadas en los Estados Financieros.

7. Posición en Moneda Extranjera y Protección por riesgo Cambiario:

a) Activos en moneda extranjera:

No aplica

b) Pasivos en moneda extranjera:

No se tienen Pasivos en moneda extranjera (opcional, si es necesario)

c) Posición en moneda extranjera:

No aplica

d) Tipo de cambio:

No aplica

e) Equivalente en moneda nacional:

No aplica

8. Reporte Analítico del Activo:

a) Vida útil o porcentajes de depreciación, deterioro o amortización utilizados en los diferentes tipos de activos:

Durante el ejercicio fiscal 2018, la entidad refleja saldos en el rubro de Depreciación Deterioro y Amortización Acumulada de Bienes e Intangibles.  
*No aplicó*

b) Cambios en el porcentaje de depreciación o valor residual de los activos: *No aplicó*

c) Importe de los gastos conceptualizados en el ejercicio, tanto financieros como de investigación y desarrollo:

No aplica

d) Riesgos por tipo de cambio o tipo de interés de las inversiones financieras:

No aplica.

- e) Valor activado en el ejercicio de los bienes construidos por la entidad:

Los bienes de la entidad se reconocen dentro de su Activo No Circulante de su costo histórico, de conformidad con el artículo 29 de la Ley General de Contabilidad Gubernamental.

- f) Otras circunstancias de carácter significativo que afecten el activo, tales como bienes en garantía, señalados en embargos, litigios, títulos de inversiones, entregados en garantías, baja significativa del valor de inversiones financieras, etc.:

En el rubro de activos fijos están en proceso de litigio y están siendo atendidos en la Coordinación Jurídica de esta entidad en virtud de que no se cuenta con los títulos de propiedad de la gran mayoría de los terrenos donde se localizan los planteles.

- g) Desmantelamiento de Activos, procedimientos, implicaciones, efectos contables:

No se aplicó

- h) Administración de activos; planeación con el objetivo de que el ente los utilice de manera más efectiva:

Se utilizan los activos con la operación y mantenimiento óptimo. Se cuenta con un procedimiento de asignación y resguardo individualizado para cada uno de los bienes con los que cuenta esta Institución.

Adicionalmente, se deben incluir las explicaciones de las principales variaciones en el activo, en cuadros comparativos como sigue:

- a) Inversiones en valores:

No aplica

- b) Patrimonio de Organismos descentralizados

No aplica

c) Inversiones en empresas de participación mayoritaria:

No se tiene inversión en este tipo de empresas.

d) Inversiones en empresas de participación minoritaria:

No aplica.

## 9. Fideicomisos, Mandatos y Análogos

a) Por ramo administrativo que los reporta:

No aplica.

b) Enlistar los de mayor monto de disponibilidad, relacionando aquellos que conforman el 80% de las disponibilidades:

No aplica

## 10. Reporte de la Recaudación

a) Análisis del comportamiento de la recaudación correspondiente al ente público o cualquier tipo de ingreso, de forma separada los ingresos locales de los federales:

No aplica

b) Proyección de la recaudación e ingresos en el mediano plazo:

No aplica

## 11. Información sobre la Deuda y el Reporte Análítico de la Deuda:

a) Utilizar al menos los siguientes indicadores: Deuda respecto al PIB y deuda respecto a la recaudación, tomando como mínimo, un periodo igual o menor a 5 años.

No aplica

- b) Información de manera agrupada por tipo de valor gubernamental o instrumento financiero en la que se considere intereses, comisiones, tasa, perfil de vencimiento y otros gastos de la deuda.

No aplica

#### 12. Calificaciones otorgadas:

No se cuenta con calificaciones otorgadas o certificaciones.

#### 13. Proceso de Mejora:

- a) Principales Políticas de control interno:

A la fecha se aplicaron políticas de austeridad con el objeto de optimizar los recursos y se pudiera cumplir con todos los planes y proyectos a desarrollar en el ejercicio fiscal 2018.

- b) Medidas de desempeño financiero, metas y alcance:

Racionar el uso de los recursos, para alcanzar el cumplimiento de las funciones para el ejercicio completo.

Se cumple con las metas establecidas en el plan de trabajo durante este Primer Trimestre del ejercicio fiscal 2018.

#### 14. Información por Segmentos:

Toda la información del Ente, está procesada y se encuentra disponible por Unidad Responsable de realizar las funciones propias.

#### 15. Eventos Posteriores al Cierre:

El ente público no tiene hechos ocurridos en el periodo posterior al que informa, que proporcionen mayor evidencia sobre eventos que le afectan económicamente y que no se conocían a la fecha de cierre.



Gobierno del Estado  
de Oaxaca



16. Partes Relacionadas:

No existen partes relacionadas que pudieran ejercer influencia significativa sobre la toma de decisiones financieras y operativas.

17. Responsabilidad sobre la presentación razonable de los Estados Financieros.

Estos estados Financieros fueron autorizados para su emisión el día 23 del mes de marzo de 2018, por el C.P. Luis Raymundo Pacheco Jarquin en su carácter de Director de Administración y Finanzas.

Bajo protesta de decir verdad declaro que los Estados Financieros y sus Notas, son razonablemente correctas y son responsabilidad del emisor.

C.D. ALBERTINA REFUGIO ORIHUELA ARANDA  
SUBDIRECTORA FINANCIERA



C.P. LUIS RAYMUNDO PACHECO JARQUIN  
DIRECTOR DE ADMINISTRACIÓN Y FINANZAS



GOBIERNO DEL ESTADO  
DE OAXACA



## ESTADO ANALITICO DE INGRESOS PRESUPUESTARIOS

Rubro de Ingresos	Estimado	Ampliaciones y Reducciones	Modificado	Devengado	Recaudado	Diferencia
	(1)	(2)	(3=1+2)	(4)	(5)	(6=3-4)
Impuestos						
Contribuciones de Mejoras						
Derechos						
Productos						
Corriente						
Capital						
Aprovechamientos						
Corriente						
Capital						
Ingresos por Ventas de Bienes y Servicios						
Contribuciones no Comprendidas en las Fracciones de la Ley de Ingresos Causados en Ejercicios Fiscales Anteriores Pendientes de Liquidación o Pago						
Participaciones y Aportaciones						
Transferencias, Asignaciones, Subsidios y Otras Ayudas						
Otros Ingresos						
<b>TOTAL</b>						
					<b>Ingresos excedentes</b>	

**NO APLICA**

Estado Analítico de Ingresos Por Fuente de Financiamiento	Estimado	Ampliaciones y Reducciones	Modificado	Devengado	Pagado	Diferencia
	(1)	(2)	(3=1+2)	(4)	(5)	(6=3-4)
<b>Ingresos del Gobierno</b>	\$ 250,508,052	\$ 119,300,485	\$ 369,808,537	\$ 260,037,088	\$ 135,690,055	\$ 109,771,450
Impuestos						
Contribuciones de Mejoras						
Derechos						
Productos						
Corriente						
Capital						
Aprovechamientos						
Corriente						
Capital						
Contribuciones no Comprendidas en las Fracciones de la Ley de Ingresos Causados en Ejercicios Fiscales Anteriores Pendientes de Liquidación o Pago						
Participaciones y Aportaciones						
Transferencias, Asignaciones, Subsidios y Otras Ayudas	\$ 250,508,052	\$ 119,300,485	\$ 369,808,537	\$ 260,037,088	\$ 135,690,055	\$ 109,771,450
Otros Ingresos						
<b>Ingresos de Organismos y Empresas</b>						
Cuotas y Aportaciones de Seguridad Social						
Ingresos por Ventas de Bienes y Servicios						
Transferencias, Asignaciones, Subsidios y Otras Ayudas						
<b>Ingresos derivados de financiamiento</b>						
Ingresos derivados de financiamiento						
<b>TOTAL</b>	\$ 250,508,052	\$ 119,300,485	\$ 369,808,537	\$ 260,037,088	\$ 135,690,055	\$ 109,771,450
					<b>Ingresos excedentes</b>	\$ 109,771,450



**PRIMER INFORME TRIMESTRAL ENERO-MARZO**

ESTADO ANALITICO DEL EJERCICIO DEL PRESUPUESTO DE EGRESOS

**CLASIFICACION POR OBJETO DEL GASTO (CAPITULO-CONCEPTO)**



Cve	Concepto	Aprobado 1	Ampliaciones / Reducciones 2	Modificado 3 = (1+2)	Devengado 4	Pagado 5	Subejercicio 6 = (3-4)
<b>506</b>	<b>COLEGIO DE BACHILLERES DEL ESTADO DE OAXACA</b>						
<b>4</b>	<b>TRANSFERENCIAS, ASIGNACIONES, SUBSIDIOS Y OTRAS AYUDAS</b>	<b>250,508,051.97</b>	<b>99,037,618.89</b>	<b>349,545,670.86</b>	<b>240,354,135.42</b>	<b>135,690,055.27</b>	<b>109,191,535.44</b>
1	TRANSFERENCIAS INTERNAS Y ASIGNACIONES AL SECTOR PÚBLICO	250,172,132.97	99,373,537.89	349,545,670.86	240,354,135.42	135,690,055.27	109,191,535.44
4	AYUDAS SOCIALES	335,919.00	-335,919.00	0.00	0.00	0.00	0.00
<b>5</b>	<b>BIENES MUEBLES, INMUEBLES E INTANGIBLES</b>	<b>0.00</b>	<b>4,319,318.54</b>	<b>4,319,318.54</b>	<b>3,761,262.41</b>	<b>0.00</b>	<b>558,056.13</b>
1	MOBILIARIO Y EQUIPO DE ADMINISTRACIÓN	0.00	3,738,818.54	3,738,818.54	3,388,934.89	0.00	349,883.65
2	MOBILIARIO Y EQUIPO EDUCACIONAL Y RECREATIVO	0.00	580,500.00	580,500.00	372,327.52	0.00	208,172.48
<b>6</b>	<b>INVERSIÓN PÚBLICA</b>	<b>0.00</b>	<b>15,943,548.00</b>	<b>15,943,548.00</b>	<b>15,921,689.91</b>	<b>0.00</b>	<b>21,858.09</b>
1	OBRA PÚBLICA EN BIENES DE DOMINIO PÚBLICO	0.00	15,943,548.00	15,943,548.00	15,921,689.91	0.00	21,858.09
	<b>TOTAL DEPENDENCIA / ENTIDAD</b>	<b>250,508,051.97</b>	<b>119,300,485.43</b>	<b>369,808,537.40</b>	<b>260,037,087.74</b>	<b>135,690,055.27</b>	<b>109,771,449.86</b>

**PRIMER INFORME TRIMESTRAL ENERO-MARZO**

**ESTADO ANALITICO DEL EJERCICIO DEL PRESUPUESTO DE EGRESOS**

**CLASIFICACION ECONOMICA (POR TIPO DE GASTO)**



<b>Cve</b>	<b>Concepto</b>	<b>Aprobado 1</b>	<b>Ampliaciones / Reducciones 2</b>	<b>Modificado 3 = (1+2)</b>	<b>Devengado 4</b>	<b>Pagado 5</b>	<b>Subejercicio 6 = (3-4)</b>
<b>506</b>	<b>COLEGIO DE BACHILLERES DEL ESTADO DE OAXACA</b>						
1	GASTO CORRIENTE	250,508,051.97	99,037,618.89	349,545,670.86	240,354,135.42	135,690,055.27	109,191,535.44
2	GASTO DE CAPITAL	0.00	20,262,866.54	20,262,866.54	19,682,952.32	0.00	579,914.22
	<b>TOTAL DEPENDENCIA / ENTIDAD:</b>	<b>250,508,051.97</b>	<b>119,300,485.43</b>	<b>369,808,537.40</b>	<b>260,037,087.74</b>	<b>135,690,055.27</b>	<b>109,771,449.66</b>

**PRIMER INFORME TRIMESTRAL ENERO-MARZO**

ESTADO ANALITICO DEL EJERCICIO DEL PRESUPUESTO DE EGRESOS

**CLASIFICACION ADMINISTRATIVA**



Cve	Concepto	Aprobado 1	Ampliaciones / Reducciones 2	Modificado 3 = (1+2)	Devengado 4	Pagado Transferido 5	Subejercicio 6 = (3-4)
5	ORGANISMOS PÚBLICOS DESCENTRALIZADOS	250,508,051.97	119,300,485.43	369,808,537.40	280,037,087.74	135,690,055.27	109,771,449.66
06	COLEGIO DE BACHILLERES DEL ESTADO DE OAXACA	250,508,051.97	119,300,485.43	369,808,537.40	280,037,087.74	135,690,055.27	109,771,449.66
<b>TOTAL DEL GASTO:</b>		<b>250,508,051.97</b>	<b>119,300,485.43</b>	<b>369,808,537.40</b>	<b>280,037,087.74</b>	<b>135,690,055.27</b>	<b>109,771,449.66</b>

**PRIMER INFORME TRIMESTRAL ENERO-MARZO**

ESTADO ANALITICO DEL EJERCICIO DEL PRESUPUESTO DE EGRESOS

**CLASIFICACION FUNCIONAL (FINALIDAD Y FUNCION)**



Cve	Concepto	Aprobado 1	Ampliaciones / Reducciones 2	Modificado 3 = (1+2)	Devengado 4	Pagado 5	Subejercicio 6 = (3-4)
506	COLEGIO DE BACHILLERES DEL ESTADO DE OAXACA						
2	DESARROLLO SOCIAL	250,508,051.97	119,300,485.43	369,808,537.40	260,037,087.74	135,690,055.27	109,771,449.66
5	EDUCACIÓN	250,508,051.97	119,300,485.43	369,808,537.40	260,037,087.74	135,690,055.27	109,771,449.66
	TOTAL DEPENDENCIA / ENTIDAD	250,508,051.97	119,300,485.43	369,808,537.40	260,037,087.74	135,690,055.27	109,771,449.66



GOBIERNO DEL ESTADO  
DE OAXACA



ENDEUDAMIENTO NETO  
1ER TRIMESTRE 2018

(Pesos)

Identificación de Crédito o Instrumento	Contratación/Colocación	Amortización	Endeudamiento Neto
	A	B	C = A - B
<b>Creditos Bancarios</b>			
			0
			0
			0
			0
			0
			0
			0
			0
			0
			0
Total Créditos Bancarios			0
<b>Otros Instrumentos de Deuda</b>			
			0
			0
			0
			0
			0
			0
			0
			0
			0
Total Otros Instrumentos de Deuda	0	0	0
<b>TOTAL</b>	<b>0</b>	<b>0</b>	<b>0</b>

NO APLICA



INTERESES DE LA DEUDA		
1ER TRIMESTRE 2018		
(Pesos)		
Identificación de Crédito o Instrumento	Devengado	Pagado
<b>Créditos Bancarios</b>		
Total de intereses de Créditos Bancarios	0	0
<b>Otros Instrumentos de Deuda</b>		
Total de intereses de Otros Instrumentos de Deuda	0	0
<b>TOTAL</b>	<b>0</b>	<b>0</b>

**NO APLICA**

**PRIMER INFORME TRIMESTRAL ENERO-MARZO**

**ESTADO ANALITICO DEL EJERCICIO DEL PRESUPUESTO DE EGRESOS**

**RESUMEN POR PROGRAMA PRESUPUESTARIO**



Concepto	Aprobado 1	Ampliaciones / Reducciones 2	Modificado 3 = (1+2)	Devengado 4	Pagado 5	Subejercicio 6 = (3-4)
<b>5 ORGANISMOS PÚBLICOS DESCENTRALIZADOS</b>	<b>250,508,051.97</b>	<b>119,300,485.43</b>	<b>369,808,537.40</b>	<b>260,037,087.74</b>	<b>135,690,055.27</b>	<b>109,771,449.66</b>
06 COLEGIO DE BACHILLERES DEL ESTADO DE OAXACA	250,508,051.97	119,300,485.43	369,808,537.40	260,037,087.74	135,690,055.27	109,771,449.66
1 PROGRAMAS	250,508,051.97	119,300,485.43	369,808,537.40	260,037,087.74	135,690,055.27	109,771,449.66
2 DESEMPEÑO DE LAS FUNCIONES	250,508,051.97	119,300,485.43	369,808,537.40	260,037,087.74	135,690,055.27	109,771,449.66
<b>TOTAL GENERAL</b>	<b>250,508,051.97</b>	<b>119,300,485.43</b>	<b>369,808,537.40</b>	<b>260,037,087.74</b>	<b>135,690,055.27</b>	<b>109,771,449.66</b>

**REPORTE DE AVANCE DE GESTIÓN**  
**UR 506 - COLEGIO DE BACHILLERES DEL ESTADO DE OAXACA**  
**PRIMER TRIMESTRE 2018**



ACTIVIDAD (PROYECTO)	APROBADO	EJECUTADO	AVANCE TRIMESTRAL
ACCIONES DE GESTIÓN ADMINISTRATIVA, FINANCIERA Y LEGAL	77,312,689.87	24,191,070.35	25%
<b>EQUIPAMIENTO Y MANTENIMIENTO DE AULAS</b>			
Plantel 67 El Rastrojo	558,000.00	558,000.00	100%
Plantel 59 El Porvenir	245,148.00	245,148.00	100%
Plantel 17 Chalcatongo	707,544.00	707,544.00	100%
Plantel 06 Putla	658,440.00	658,440.00	100%
Plantel 10 Silacayoapam	655,836.00	655,836.00	100%
Plantel 12 Nochixtlán	1,106,700.00	1,106,700.00	100%
Plantel 01 Pueblo Nuevo	801,660.00	801,660.00	100%
Plantel 04 El Tute	1,632,336.00	1,632,336.00	100%
Plantel 21 Ojitlán	446,400.00	446,400.00	100%
Plantel 13 Huautla	558,000.00	558,000.00	100%
Plantel 39 Nazareno	379,440.00	379,440.00	100%
Plantel 03 Pinotepa	1,109,304.00	1,109,304.00	100%
Plantel 11 Ejutla	826,956.00	826,956.00	100%
Plantel 41 Totontepec	472,440.00	472,440.00	100%
Plantel 07 Tuxtepec	1,213,092.00	1,213,092.00	100%
Plantel 55 San José del Progreso	353,400.00	353,400.00	100%
Plantel 48 Huaxpaltepec	462,768.00	462,768.00	100%
Plantel 32 Cuilapam	796,080.00	796,080.00	100%
Plantel 27 Miahuatlán	559,488.00	559,488.00	100%
Plantel 43 Amuzgos	305,412.00	305,412.00	100%
Plantel 31 Juquila	297,600.00	297,600.00	100%
Plantel 18 Chazumba	710,520.00	710,520.00	100%
Plantel 26 Juxtlahuaca	614,544.00	614,544.00	100%
Plantel 61 San Bartolo Coyotepec	472,440.00	472,440.00	100%
<b>MEJORAMIENTO - INFRAESTRUCTURA</b>			
Plantel 67 El Rastrojo	69,500.00	69,500.00	100%
Plantel 37 Tamazulapan	64,000.00	64,000.00	100%
Plantel 40 Bajos de Chila	93,000.00	93,000.00	100%
Plantel 39 Nazareno	59,000.00	59,000.00	100%
Plantel 42 Huitzo	69,581.25	69,581.25	100%
Plantel 46 Tlacolula	65,000.00	65,000.00	100%
Plantel 52 Pinotepa de don Luis	45,000.00	45,000.00	100%
Plantel 68 Mechoacán	87,500.00	87,500.00	100%
Plantel 50 Yosondúa	67,500.00	67,500.00	100%
Plantel 33 Loxicha	79,000.00	79,000.00	100%
Plantel 57 Lo de Soto	60,000.00	60,000.00	100%
Plantel 48 Huaxpaltepec	80,000.00	80,000.00	100%



**REPORTE DE AVANCE DE GESTIÓN**  
**UR 506 - COLEGIO DE BACHILLERES DEL ESTADO DE OAXACA**  
**PRIMER TRIMESTRE 2018**



Plantel 64 Xiacuí	102,140.00	102,140.00	100%
Plantel 30 Güila	69,000.00	69,000.00	100%
Plantel 31 Juquila	64,000.00	64,000.00	100%
Plantel 32 Cuilapam	63,460.00	63,460.00	100%
Plantel 34 San Antonino	54,000.00	54,000.00	100%
Plantel 35 Jalapa del Marqués	54,000.00	54,000.00	100%
Plantel 45 Teotitlán de Flores Magón	60,000.00	60,000.00	100%
Plantel 43 Amuzgos	55,000.00	55,000.00	100%
Plantel 47 Lomas Bonita	69,000.00	69,000.00	100%
Plantel 51 San Miguel Soyaltepec	65,000.00	65,000.00	100%
Plantel 53 San Pedro Mixtepec	79,000.00	79,000.00	100%
Plantel 54 Chiltepec	45,000.00	45,000.00	100%
Plantel 55 San José del Progreso	62,500.00	62,500.00	100%
Plantel 56 Ixtepec	66,152.10	66,152.10	100%
Plantel 58 Reforma de Pineda	56,000.00	56,000.00	100%
Plantel 60 San Blas Atempa	53,600.00	53,600.00	100%
Plantel 62 Huitzotitlán	65,000.00	65,000.00	100%
Plantel 65 San Pedro Martir	43,500.00	43,500.00	100%
Plantel 66 Puerto Escondido	54,000.00	54,000.00	100%
Plantel 61 San Bartolo Coyotepec	65,000.00	65,000.00	100%
Plantel 14 Mariscala de Juárez	79,000.00	79,000.00	100%
Plantel 10 Silacayoapam	69,500.00	69,500.00	100%
Plantel 21 Ojitlán	60,000.00	60,000.00	100%
Plantel 28 Jalapa de Díaz	74,000.00	74,000.00	100%
Plantel 17 Chalcatongo	69,250.00	69,250.00	100%
Plantel 9 Tapanatepec	69,000.00	69,000.00	100%
Plantel 15 Unión Hidalgo	83,500.00	83,500.00	100%
Plantel 19 Tolosa Donají	73,500.00	73,500.00	100%
Plantel 29 Guichicovi	74,316.65	74,316.65	100%
Plantel 59 El Porvenir	55,000.00	55,000.00	100%
Plantel 16 Estación Vicente	74,000.00	74,000.00	100%
Plantel 23 Ixhuatlán	80,500.00	80,500.00	100%
Plantel 20 Niltepec	70,500.00	70,500.00	100%
Plantel 36 Colotepec	43,500.00	43,500.00	100%
Plantel 38 Tlaxiaco	69,500.00	69,500.00	100%
Plantel 44 San Antonio de la Cal	88,000.00	88,000.00	100%
Plantel 22 Huatulco	45,000.00	45,000.00	100%
Plantel 41 Totontepec	54,000.00	54,000.00	100%
Plantel 18 Chazumba	45,000.00	45,000.00	100%
Plantel 03 Pinotepa	61,500.00	61,500.00	100%
Plantel 01 Pueblo Nuevo	69,000.00	69,000.00	100%
Plantel 04 El Tute	78,000.00	78,000.00	100%

**REPORTE DE AVANCE DE GESTIÓN**  
**UR 506 - COLEGIO DE BACHILLERES DEL ESTADO DE OAXACA**  
**PRIMER TRIMESTRE 2018**



Plantel 05 Matías Romero	69,000.00	69,000.00	100%
Plantel 06 Putla	78,000.00	78,000.00	100%
Plantel 07 Tuxtepec	69,000.00	69,000.00	100%
Plantel 08 Huajuapán	69,000.00	69,000.00	100%
Plantel 11 Ejutla	65,300.00	65,300.00	100%
Plantel 12 Nochixtlán	72,000.00	72,000.00	100%
Plantel 13 Huautla	45,000.00	45,000.00	100%
Plantel 24 Pochutla	22,500.00	22,500.00	100%
Plantel 25 Río Grande	78,000.00	78,000.00	100%
Plantel 26 Juchitán	61,200.00	61,200.00	100%
Plantel 27 Miahuatlán	74,000.00	74,000.00	100%
Plantel 49 Teposcolula	45,000.00	45,000.00	100%
<b>PAGGES</b>	<b>1,318.54</b>	<b>1,318.54</b>	<b>35%</b>
<b>IMPARTICIÓN DE CLASES</b>	<b>43,763,910.79</b>	<b>216,137,891.07</b>	<b>25%</b>
<b>EQUIPAMIENTO Y MANTENIMIENTO DE ESPACIOS EDUCATIVOS EN NIVEL MEDIO SUPERIOR</b>	<b>1,884,703.64</b>	<b>1,674,703.64</b>	<b>26%</b>
<b>FORMACIÓN Y DESARROLLO PROFESIONAL DOCENTE Y ADMINISTRATIVO</b>	<b>3,536,976.16</b>	<b>25,174.00</b>	<b>40%</b>
<b>ACTIVIDADES Y EVENTOS COMPLEMENTARIOS, ACADÉMICAS, CULTURALES Y DEPORTIVAS.</b>	<b>1,936,673.84</b>	<b>1,636,673.84</b>	<b>26%</b>

## PROGRAMAS Y PROYECTOS DE INVERSION

Esta Institución recibió dos proyectos de inversión:

Fondo de Infraestructura Social (FISE) por un importe de \$ 15, 943,548.00 y Fondo de Aportaciones Múltiples (FAM) por un importe de \$ 4,318,000.00, recursos destinados para impermeabilización de planteles y equipamiento, conceptos que fueron comprometidos y ministrados, los cuales serán ejercidos en el Primer Trimestre del ejercicio 2018.