



EJE TEMÁTICO FORTALECIMIENTO A LA CALIDAD EDUCATIVA

ACCIONES:

Inscripción de estudiantes

En este trimestre se inscribieron 648 estudiantes en la modalidad abierta, es importante señalar que el proceso de nuevo ingreso en la modalidad escolarizada de acuerdo al calendario escolar vigente está contemplado del 5 de mayo al 21 de agosto.

Inscripción de estudiantes	648 estudiantes inscritos	4.6 %
	14 000 estudiantes proyectados	

Reinscripción de estudiantes

En el ciclo 2021' A se reinscribieron un total de 35 899, correspondiendo 33 540 estudiantes a la modalidad escolarizada y 2359 a la modalidad abierta.

Reinscripción de estudiantes	35 899 estudiantes reinscritos	102.5 %
	35 000 estudiantes proyectados	

Portabilidad de estudios

En este trimestre ingresaron mediante el trámite de portabilidad 134 estudiantes en las modalidades escolarizada y abierta del Colegio, emitiéndose a la fecha 50 dictámenes

Portabilidad de estudios	50 dictámenes de portabilidad emitidos	6.6%
	750 dictámenes de portabilidad proyectados	

Certificación de estudios

Se expidieron un total de 490 certificados de los cuales 381 corresponden a certificados de terminación de estudios 128 corresponden de la modalidad escolarizada y 253 a la modalidad abierta, expidiéndose 109 certificados parciales a estudiantes que causaron baja del Colegio.

Elaboración de certificados	490 certificados emitidos	4.1%
	11 920 certificados proyectados	



Cambios de Plantel

Debido a que las clases se están impartiendo en línea solo se autorizaron 14 cambios de plantel.

Cambios de Plantel	14 solicitudes autorizadas	3.3%
	420 solicitudes proyectadas	

Lengua Materna

Durante el trimestre enero-marzo del 2021 se recibieron 25 reportes de las actividades realizadas sobre la temática de la "Lengua materna" de los siguientes planteles: Plantel 01 Pueblo Nuevo, plantel 03 Pinotepa Nacional, Plantel 06 Putla de Guerrero, plantel 07 Tuxtepec, Plantel 10 Silacayoapan, Plantel 12 Nochixtlán, Plantel 15 Unión Hidalgo, Plantel 17 Chalcatongo, Plantel 12 Nochixtlán, Plantel 15 Unión Hidalgo, Plantel 28 Jalapa de Díaz, Plantel 29 Guichicovi, Plantel 32 Cuilapam, Plantel 34 San Antonino, Plantel 37 Tamazulapam, Plantel 38 Tlaxiaco, Plantel 39 Nazareno, Plantel 42 Huitzo, Plantel 47 Loma Bonita, Plantel 49 Tesposcolula, Plantel 53 San Pedro Mixtepec, Plantel 54 Chiltepec, 61 San Bartolo, Plantel 65 San Pedro Mártir, Plantel 67 El Rastrojo; fomentando las siguientes lenguas: Mixteco, Zapoteco, Mixe, Chinanteco, Huave, Triqui y Chatino a través de actividades realizadas en los planteles como componente esencial de la educación de calidad en el marco de un enfoque plurilingüe.

Actividad "Lengua Materna"	25 reportes recibidos	36.76%
	68 reportes programados	

Planeaciones Didácticas:

Durante este trimestre se recibieron 100 Planeaciones Didácticas que corresponden al semestre 2021´A de segundo, cuarto y sexto semestre de los componentes de formación básica, propedéutica y para el trabajo del Plan de estudios vigente, mismas que fueron modificadas para alinearse a las condiciones coyunturales por el Covid-19, y de esta manera poder brindar el servicio educativo a distancia y virtual con planeaciones pertinentes.

Planeaciones didácticas	100 planeaciones didácticas revisadas	50%
	200 planeaciones didácticas programadas	

Plataforma digital Moodle

Derivado de la crisis sanitaria por la covid-19 se implementó en el Colegio de Bachilleres del Estado de Oaxaca la Plataforma Moodle 2021´A con contenidos académicos acordes a los programas de estudios de cuarto y sexto semestre, esto con la finalidad de que las y los estudiantes así como los docentes tengan herramientas que coadyuven en el proceso de enseñanza-aprendizaje desde el aislamiento domiciliario. Con esta plataforma se benefician



aproximadamente 30,000 usuarios entre estudiantes y docentes de 48 planteles en las diferentes regiones del estado.

Plataforma Digital	1 Plataforma digital concretada 2021'A	50%
	2 Plataformas digitales programadas 2021'A-2021'B	

Semana de Promoción de los Componentes de Formación Propedéutica y para el Trabajo 2021

Con la finalidad de orientar a las y los estudiantes en la elección del componente de acuerdo a sus aptitudes e intereses, se llevó a cabo del 08 al 12 de Marzo la "Semana de Promoción de los componentes de Formación Propedéutica y para el Trabajo" en los 68 planteles del COBAO.

Promoción de componentes	25,000 estudiantes informados	100%
	25,000 estudiantes programados	

Cuerpos Colegiados

Con la finalidad de implementar el trabajo colegiado y compartir experiencias académicas para la mejora del logro de resultados académicos de las y los estudiantes, se han recepcionado 65 actas de conformación o ratificación de academia en los 68 planteles.

Cuerpos colegiados	65 cuerpos colegiados integrados	43.33%
	150 cuerpos colegiados programados	

Prácticas Experimentales

Durante el primer trimestre se han realizado 46 planes de trabajo para la realización de prácticas experimentales aplicadas a las actividades cotidianas de las y los estudiantes durante este confinamiento por la COVID-19 para complementar y reforzar los aprendizajes de los contenidos del campo disciplinar

Prácticas experimentales	46 prácticas realizadas	16.46%
	280 prácticas programadas	

Clubes de Aprendizaje

En este primer trimestre se conformaron 32 clubes de aprendizaje para el desarrollo de las competencias disciplinares y genéricas de las y los estudiantes con bajo rendimiento o reprobados, para evitar la reprobación o deserción escolar.



Clubes de Aprendizaje	32 clubes implementados	23.52%
	136 clubes programados	

Manuales de Prácticas Experimentales

En el primer trimestre del 2021 se elaboraron 2 manuales de prácticas experimentales de manera digital (Ecología y medio Ambiente y Temas Selectos de Química II), para el logro de las competencias de las ciencias experimentales establecidos en los planes y programas de estudios.

Manuales de Prácticas Experimentales	2 manuales elaborados	33.3%
	6 manuales programados	

Proyectos de Desarrollo Sostenible

En el primer trimestre se han implementado 20 proyectos de desarrollo sostenible del programa Agenda 2030 con la finalidad de que la comunidad escolar participe de manera responsable en el cuidado del medio ambiente y su comunidad.

Proyectos de desarrollo sostenible	20 proyectos implementados	29.40%
	68 planteles programados	

Asesorías para concursos

Se han asesorado en línea dos estudiantes que lo solicitaron con el objetivo de participar en la Olimpiada Mexicana de Matemáticas. La asesoría tiene como propósito apoyar al alumnado en los diferentes concursos académicos externos al COBAO, representando al mismo.

Asesorías para concursos	2 estudiantes asesorados	40%
	5 estudiantes programados	

Banco de reactivos

En este semestre 2021'A se implementó el Banco de reactivos que incluye las 28 asignaturas de los componentes básico y propedéutico del segundo, cuarto y sexto semestre. Durante este primer trimestre se han elaborado 294 reactivos con la finalidad de automatizar la elaboración de exámenes en plataforma.



Banco de reactivos	294 reactivos elaborados	35%
	840 reactivos programados	

Examen Final

En este semestre 2021'A el proyecto de exámenes finales no se llevará a cabo sustituyéndose por un proyecto integrador de las asignaturas que permitirá evaluar a las y los estudiantes en plataforma del 02 al 09 de junio.

Examen final	0 exámenes aplicados	0 %
	500000 exámenes programados	

Programa de Orientación Educativa

La aplicación del servicio de Orientación Educativa en planteles tiene el propósito de fortalecer el desarrollo integral del bachiller, la construcción del proyecto de vida y la constitución de espacios de reflexión y acción para que las y los estudiantes desarrollen valores y habilidades. Se recibieron y revisaron 53 secuencias didácticas del semestre 2021-A.

Programa de Orientación Educativa	53 Secuencias recibidas	19.4 %
	272 Secuencias programadas	

Programa de Horas de Fortalecimiento Académico

Las Horas de Fortalecimiento Académico en el COBAO como tiempo complementario a la carga horaria frente a grupo del docente, se utilizan para trabajar actividades de tutoría y de asesoría académica con los estudiantes que están en riesgo de reprobación y de abandono escolar. Se recibieron planes de trabajo para el semestre 2021-A de docentes de los planteles que tienen asignadas esas horas.

Programa de Horas FAC	68 Planes de trabajo recibidos	15.9 %
	408 Planes de trabajo programados	

Programa Institucional de tutorías académicas

Los programas de tutorías a los estudiantes son una estrategia de acompañamiento de los orientadores educativos y docentes tutores con los estudiantes de la institución para disminuir



los índices de reprobación, abandono escolar y mejorar la eficiencia terminal, así como ayudarlos a enfrentar exitosamente sus retos académicos. Se recibieron 60 Planes de tutorías para el semestre 2021-A.

Tutorías académicas	60 Planes de acción recibidos	22 %
	272 Planes de acción programados	

Exporienta educativa y de posgrado

Para promover la oferta educativa del COBAO a los estudiantes del nivel secundaria, se atendió la convocatoria de la Coordinación General de Educación Media Superior y Superior Ciencia y Tecnología y participamos en la 2ª. Exporienta educativa y de posgrado virtual 2021 que se realizó del 22 al 27 de marzo.

Documento Normativo para atender a víctimas de acoso y hostigamiento sexual

Se trabajó de manera conjunta con organismos gubernamentales y civiles dedicados a la defensoría de mujeres víctimas de violencia y se construyó el PROTOCOLO GENERAL DE ATENCIÓN A VÍCTIMAS DE ACOSO, HOSTIGAMIENTO Y VIOLENCIA SEXUAL EN EL ÁMBITO ESCOLAR, DEL COLEGIO DE BACHILLERES DEL ESTADO DE OAXACA, El protocolo entró en vigor a partir de su publicación en la página oficial del COBAO el día 12 de enero del presente año y se difundió en reuniones virtuales con directivos de plantel y personal de base de oficinas centrales.

Convenios de colaboración

Se firmaron 2 convenios de Colaboración con la Secretaría de las Mujeres de Oaxaca SMO y con el Grupo de Estudios Sobre la Mujer Rosario Castellanos GESmujer respectivamente, con la finalidad de realizar acciones que contribuyan a erradicar la violencia contra las mujeres, además de dar atención integral a posibles víctimas de violencia de género en el ámbito escolar.

Promoción de una cultura con enfoque de género y libre de violencia.

A través de la Unidad de Género del Colegio y el marco del día internacional de la mujer, se realizaron en el mes de marzo 3 conferencias virtuales: "Arquetipos literarios femeninos: la escritura desde y para las mujeres" "Masculinidades" y "Liderazgo femenino", dirigidas a la comunidad estudiantil y un cine debate con la finalidad de visibilizar las dinámicas de pareja en situaciones de violencia con el personal de oficinas centrales.



INFORME DE LA COORDINACIÓN DE DESARROLLO HUMANO

Ceremonia de inicio de cursos

Se realizó la ceremonia de inicio oficial de las actividades en los 68 planteles del semestre 2021 A, de manera virtual.

1 evento realizado	1 evento realizado	50%
	2 evento programados	

Eventos y programas sociales

Se llevaron a cabo pláticas de manera virtual en los planteles de la costa y el istmo sobre la igualdad de género.

Eventos y programas sociales	2 eventos realizados	16.66%
	12 eventos programados	

Programa Educación Basada en la Conciencia.

Se continuó el programa, de manera virtual, en 9 planteles: 01 Pueblo Nuevo, 04 el Tule, 16 Estación Vicente, 25 Río Grande, 33 San Agustín Loxicha, 40 Bajos de Chila, 44 San Antonio de la Cal, 46 Tlacolula y 61 San Bartolo, con una participación de 4,631 estudiantes.

En las oficinas centrales se contó con la asistencia de 80 trabajadores.

Educación basada en la conciencia	10 unidades participantes	50%
	20 unidades programadas	

Pláticas Motivacionales.

Se realizaron 2 pláticas motivacionales (con el formato de entrevista) con deportistas y celebridades destacados del estado de Oaxaca, de manera virtual a través de la página oficial del COBAO. Los entrevistados fueron:

- 1) Jorge Morales "Maima", Patinador Profesional, 19 de febrero.
- 2) Pamela Rodríguez, Campeona de Juegos Panamericanos en Karate-do 2019 en Lima, Perú; Seleccionada Nacional de República Dominicana, 12 de marzo.

Pláticas motivacionales	2 pláticas realizadas	13.33%
	15 pláticas programadas	



Participación en Eventos Cívicos

Se llevó a cabo un concurso de declamación cívica para conmemorar el día de la bandera, con la finalidad de fomentar la identidad nacional, 24 de febrero.

Eventos cívicos	1 evento cívico realizado	12.5%
	8 eventos cívicos programados	

Muestras artísticas y culturales

Se realizaron 5 muestras virtuales artísticas y culturales:

- 1.- El 16 de febrero la estudiante del plantel 61 San Bartolo Vanessa Medorio ganó el 1er lugar en el Concurso Preuniversitario de Debate, organizado por la Universidad Anáhuac.
- 2.- El 19 de febrero se llevó a cabo la Muestra de Declamación Cívica "Día de la Bandera Nacional".
- 3.- El 19 de marzo los estudiantes participaron en la Muestra de Artes Plásticas "La Nueva Primavera".
- 4.- Integrantes del taller de composición fotográfica del plantel 44 San Antonio realizaron la expofotográfica "Oaxaca y su Palpitar Cultural", el 21 de marzo en el teatro 21 de marzo de San Juan Chapultepec.
- 5.- El 29 de marzo se realizó la Muestra Estatal de Monólogos "Mi Esfuerzo y Superación ante la Pandemia".

Muestras artísticas y culturales	5 eventos realizados	63%
	8 eventos programados	

Actividades culturales en el interior de los planteles.

Se llevó a cabo 1 conferencia virtual:

El 12 de marzo el director de la Compañía de Teatro "Cascabel", Miguel Cruz Sánchez dictó la conferencia "Lo Agradable del Teatro".

Actividades culturales en el interior de los planteles	1 eventos realizado	5%
	20 eventos programados	



Sistema de Educación Abierta (SEA)

Convenios de Colaboración del Sistema de Educación Abierta (SEA)

En este primer trimestre se firmaron 3 convenios de colaboración con: Municipio de Santa María Colotepec, Municipio de Guevea de Humbolt y la Confederación Revolucionaria de Obreros y Campesinos(CROC) Federación Oaxaca, aplicando el porcentaje de descuentos en el pago de los servicios educativos, por concepto de Inscripción y Reinscripción por asignatura de conformidad con la Ley Estatal de derechos del Estado de Oaxaca en vigor.

Convenios de Colaboración	3 convenios firmados	43%
	7 convenios programados	

Programa de Formación Académica Continua (Primer Periodo intersemestral)

Las inscripciones para los cursos de Capacitación Docente febrero 2021 se llevaron a cabo del 14 al 16 de diciembre de 2020, previa publicación de la convocatoria el 14 de diciembre de 2020. Esta jornada de capacitación tanto docente como directiva se llevó a cabo del 08 al 12 de febrero de 2021 para los docentes, orientadores educativos, técnicos docentes y personal con funciones directivas (directores y subdirectores de plantel y responsables de Centro de Educación Abierta) del Sistema Escolarizado y del 09 al 13 de febrero de 2021, para el personal docente del Sistema de Educación Abierta.

En cumplimiento a las medidas sanitarias emitidas por el Gobierno de México desde el pasado 16 de marzo de 2020, derivadas de la contingencia por SARS-COV2 COVID-19, por segunda ocasión los cursos se llevaron a cabo en la modalidad en línea.

Los cursos que se impartieron en esta jornada de capacitación se enuncian a continuación:

1. "Herramientas y prácticas para la educación a distancia", fue dirigido a docentes, técnicos docentes del sistema escolarizado y personal con funciones directivas (directores y subdirectores de plantel y responsables de Centros de Educación Abierta) como también para docentes del sistema de educación abierta. Éste fue impartido por la Universidad Anáhuac de Oaxaca.

2. "Ruta crítica de atención de estudiantes víctimas de violencia de género", el cual fue dirigido al personal docente que funge como orientador educativo en los planteles del sistema escolarizado y en los centros de educación abierta. Este curso fue impartido por la asociación Ges Mujer A. C. (Grupo de Estudios Sobre la Mujer Rosario Castellanos).

714 docentes se inscribieron de los cuales 641 asistieron.

Programa de Estímulos para Estudios de Posgrado del personal docente y administrativo

Durante enero y febrero se recibieron 8 solicitudes de las cuales 7 fueron procedentes y una no procedente.

Proceso de selección para la admisión en Educación Media Superior, Ciclo Escolar 2021-2022



GOBIERNO DEL ESTADO
DE OAXACA



En este sentido el 26 de febrero se publicó en el portal de la Unidad del Sistema para la Carrera de las Maestras y los Maestros (USICAMM) la Convocatoria para el proceso de selección para la admisión en Educación Media Superior, Ciclo Escolar 2021-2022.

Convenios de colaboración

Se firmaron dos convenios de colaboración; con La Universidad Anáhuac Oaxaca el día 01 de febrero de 2021 y con la Universidad Regional del Sureste el día 23 de febrero de 2021.

Olimpiadas de las Ciencias

Se llevó a cabo de manera virtual la XX Olimpiada Nacional de Matemáticas para alumnos de primaria y secundaria (XX ONMAPS) los días 29 y 30 de enero del 2021, en ella participó el estudiante David García Maldonado, del plantel 01 Pueblo Nuevo, obteniendo el primer lugar nacional y medalla de oro.

Gestionar becas académicas para egresados del COBAO

Se han tramitado 13 becas ante la URSE; 14 con la Universidad La Salle; 3 con la Universidad del Golfo, 4 con el Instituto de Ciencias Jurídicas de Oaxaca, 1 con la Universidad José Vasconcelos y 7 con la Universidad Anáhuac Oaxaca.

Supervisar 10 planteles

Desde el 19 y hasta el 26 de marzo se llevó a cabo la supervisión a 5 planteles en la modalidad a distancia y en línea: 03 Pinotepa Nacional, 06 Putla, 07 Tuxtepec, 15 Unión Hidalgo, 59 El Porvenir.

Coordinar 2 reuniones de trabajo con directores de plantel

El día 20 de enero se llevó a cabo la primera reunión de trabajo con directoras y directores de plantel "Reunión de evaluación del semestre 2020'B", en ella se trataron las principales problemáticas producto de la contingencia sanitaria a las que se han enfrentado los planteles en las regiones Costa, Mixteca, Istmo, Valles Centrales y Cuenca.



CONCEPTO	EJERCICIO FISCAL 2021	EJERCICIO FISCAL 2020	CONCEPTO	EJERCICIO FISCAL 2021	EJERCICIO FISCAL 2020
ACTIVO			PASIVO		
ACTIVO CIRCULANTE			PASIVO CIRCULANTE		
EFFECTIVO Y EQUIVALENTES	162,878,860	147,851,868	CUENTAS POR PAGAR A CORTO PLAZO	507,575,669	500,157,104
DERECHOS A RECIBIR EFECTIVO O EQUIVALENTES	403,309,365	407,128,411	Total de PASIVO CIRCULANTE	507,575,669	500,157,104
DERECHOS A RECIBIR BIENES O SERVICIOS	0	0	PASIVO NO CIRCULANTE		
Total de ACTIVO CIRCULANTE	566,188,225	554,980,279	CUENTAS POR PAGAR A LARGO PLAZO	0	149,216
ACTIVO NO CIRCULANTE			PASIVOS DIFERIDOS A LARGO PLAZO	149,216	0
BIENES INMUEBLES, INFRAESTRUCTURA Y CONSTRUCCIONES EN PROCESO	219,532,966	219,532,966	Total de PASIVO NO CIRCULANTE	149,216	149,216
BIENES MUEBLES	42,904,581	40,054,161	TOTAL PASIVO	507,724,886	500,306,320
DEPRECIACIÓN, DETERIORO Y ARMORTIZACIÓN ACUMULADA DE BIENES	-15,250,433	-9,857,699	HACIENDA PÚBLICA/PATRIMONIO		
Total de ACTIVO NO CIRCULANTE	247,187,113	249,729,428	HACIENDA PÚBLICA/PATRIMONIO CONTRIBUIDO		
TOTAL DE ACTIVOS	813,375,338	804,709,707	DONACIONES DE CAPITAL	37,500	37,500
			ACTUALIZACIÓN DE LA HACIENDA PÚBLICA/ PATRIMONIO	-14,598,477	-25,126,296
			Total de HACIENDA PÚBLICA/PATRIMONIO CONTRIBUIDO	-14,560,977	-25,088,796
			HACIENDA PÚBLICA/PATRIMONIO GENERADO		
			RESULTADOS DE EJERCICIO (AHORRO/ DESAHORRO)	111,142,710	125,568,027
			RESULTADOS DE EJERCICIOS ANTERIORES	245,715,580	240,571,017
			REVALÚOS	-34,323,346	-34,323,346
			RECTIFICACIONES DE RESULTADOS DE EJERCICIOS ANTERIORES	-2,323,515	-2,323,515
			Total de HACIENDA PÚBLICA/PATRIMONIO GENERADO	209,068,719	203,924,156
			TOTAL HACIENDA	194,507,742	178,835,360
			Total de Pasivo y Patrimonio/Hacienda Pública	813,375,338	804,709,707

SUBDIRECTORA DE FINANZAS

L.C.P. GRISELDA G. CARRASCO CARMONA

Lugar y fecha de generación: Reyes Mantecón, Oaxaca; a 16 de ABRIL de 2021

Bajo protesta de decir verdad declaramos que los estados financieros y sus Notas son razonablemente correctos y responsabilidad del emisor.

DIRECTOR DE ADMINISTRACIÓN Y FINANZAS

M.A. EUSTORGIO MARTÍNEZ MARTÍNEZ

DIRECTOR GENERAL

LIC. RODRIGO ELIGIO GONZÁLEZ ILLESCAS



CONCEPTO	EJERCICIO FISCAL 2021	EJERCICIO FISCAL 2020	CONCEPTO	EJERCICIO FISCAL 2021	EJERCICIO FISCAL 2020
INGRESOS Y OTROS BENEFICIOS			GASTOS Y OTRAS PÉRDIDAS		
PARTICIPACIONES, APORTACIONES, CONVENIOS, INCENTIVOS DERIVADOS DE LA COLABORACION FISCAL, FONDOS DISTINGUIDOS, TRANSFERENCIAS, ASIGNACIONES, SUBSIDIOS Y SUBVENCIONES, Y PENSIONES Y JUBILACIONES	431,687,215	371,928,429	TRANSFERENCIAS, ASIGNACIONES, SUBSIDIOS Y OTRAS AYUDAS	320,544,504	246,360,401
TOTAL DE INGRESOS Y OTROS BENEFICIOS	431,687,215	371,928,429	TRANSFERENCIAS INTERNAS Y ASIGNACIONES AL SECTOR PUBLICO	320,544,504	246,360,401
			TOTAL DE GASTOS Y OTRAS PERDIDAS	320,544,504	246,360,401
			AHORRO NETO DEL EJERCICIO	111,142,710	125,568,027

SUBDIRECTORA DE FINANZAS

L.C.P. GRISELDA CARRASCO CARMONA

Lugar y fecha de generación: Reyes Mantecón, Oaxaca; a 16 de ABRIL de 2021
 Bajo protesta de decir verdad declaramos que los estados financieros y sus Notas son razonablemente correctos y responsabilidad del emisor.

DIRECTOR DE ADMINISTRACIÓN Y FINANZAS

M.A. EÚSTORGIO MARTÍNEZ MARTÍNEZ



DIRECTOR GENERAL

LIC. RODRIGO ELIGIO GONZÁLEZ ILLESCAS

Concepto	Hacienda Pública/ Patrimonio			Ajustes por Cambios de Valor	Total
	Contribuido	Generado			
		Ejerc. Ant.	Del Ejercicio		
Rectificaciones de Resultados de Ejercicios Anteriores	0	-2,323,515	0	0	-2,323,515
CAMBIOS POR ERRORES CONTABLES	0	-2,323,515	0	0	-2,323,515
Patrimonio Neto Inicial Ajustado del Ejercicio	-15,290,170	0	0	0	-15,290,170
ACTUALIZACIONES DEL PATRIMONIO	-15,327,670	0	0	0	-15,327,670
DONACIONES DE CAPITAL	37,500	0	0	0	37,500
Variaciones de la Hacienda Pública / Patrimonio Neto del Ejercicio	0	0	206,307,057	0	206,307,057
RESULTADOS DE EJERCICIOS ANTERIORES	0	0	255,108,049	0	255,108,049
REVALÚOS	0	0	-34,323,346	-2,323,515	-34,323,346
RESULTADOS DEL EJERCICIO (AHORRO/ DESAHORRO)	0	0	-14,477,646	0	-14,477,646
Hacienda Pública / Patrimonio Neto Final del Ejercicio 2020	-15,290,170	-2,323,515	206,307,057	0	188,693,372
Cambios en la Hacienda Pública / Patrimonio Neto del Ejercicio 2021	-17,326,680	0	0	0	-17,326,680
ACTUALIZACIONES DEL PATRIMONIO	-17,364,180	0	0	0	-17,364,180
DONACIONES DE CAPITAL	37,500	0	0	0	37,500
Variaciones de la Hacienda Pública / Patrimonio Neto del Ejercicio	0	0	211,401,980	-2,323,515	209,078,466
REVALÚOS	0	0	-34,323,346	-2,323,515	-36,646,861
RESULTADOS DE EJERCICIOS ANTERIORES	0	0	240,571,017	0	240,571,017
RESULTADOS DEL EJERCICIO (AHORRO/ DESAHORRO)	0	0	5,154,310	0	5,154,310
Saldo Neto en la Hacienda Pública / Patrimonio 2021	-17,326,680	0	211,401,980	-2,323,515	191,751,785

SUBDIRECTORA DE FINANZAS

L.C.P. GRISELDA G. CARRASCO CARMONA

Bajo protesta de decir verdad declaramos que los estados financieros y sus Notas son razonablemente correctos y responsabilidad del emisor.

DIRECTOR DE ADMINISTRACIÓN Y FINANZAS

M.A. EUSTORGIO MARTÍNEZ MARTÍNEZ

DIRECTOR GENERAL

LIC. RODRIGO ELIGIO GONZÁLEZ ILLESCAS

Cuenta de la Hacienda Pública Estatal 2021
 Gobierno del Estado de Oaxaca
 UR: 506 - COLEGIO DE BACHILLERES DEL ESTADO DE OAXACA
 Estado de Cambios en la Situación Financiera
 Del 1° de enero al 31 de marzo de 2021 y 2020
 (Pesos)



CONCEPTO	ORIGEN	APLICACIÓN	CONCEPTO	ORIGEN	APLICACIÓN
ACTIVO	9,211,781	17,877,411	PASIVO	7,567,782	149,216
ACTIVO CIRCULANTE	3,819,046	15,026,992	PASIVO CIRCULANTE	7,418,566	0
EFFECTIVO Y EQUIVALENTES	0	15,026,992	CUENTAS POR PAGAR A CORTO PLAZO	7,418,566	0
DERECHOS A RECIBIR EFFECTIVO O EQUIVALENTES	3,819,046	0	PASIVO NO CIRCULANTE	149,216	149,216
DERECHOS A RECIBIR BIENES O SERVICIOS	0	0	CUENTAS POR PAGAR A LARGO PLAZO	0	149,216
ACTIVO NO CIRCULANTE	5,392,735	2,850,420	PASIVOS DIFERIDOS A LARGO PLAZO	149,216	0
BIENES INMUEBLES, INFRAESTRUCTURA Y CONSTRUCCIONES EN PROCESO	0	0	HACIENDA PÚBLICA/PATRIMONIO	15,672,383	0
BIENES MUEBLES	0	2,850,420	HACIENDA PÚBLICA/PATRIMONIO CONTRIBUIDO	10,527,819	0
DEPRECIACIÓN, DETERIORO Y ARMORTIZACIÓN ACUMULADA DE BIENES	5,392,735	0	DONACIONES DE CAPITAL	0	0
			ACTUALIZACIÓN DE LA HACIENDA PÚBLICA/ PATRIMONIO	10,527,819	0
			HACIENDA PÚBLICA/PATRIMONIO GENERADO	5,144,563	0
			RESULTADOS DE EJERCICIO (AHORRO/ DESAHORRO)	0	0
			RESULTADOS DE EJERCICIOS ANTERIORES	5,144,563	0
			REVALÚOS	0	0
			RECTIFICACIONES DE RESULTADOS DE EJERCICIOS ANTERIORES	0	0
			RESULTADOS DEL EJERCICIO (AHORRO/DESAHORRO)	59,758,786	0
			TOTALES	82,998,950	149,216

SUBDIRECTORA DE FINANZAS

L.C.P. GRISELDA C. CARRASCO CARMONA

Lugar y fecha de generación: Reyes Mantecón, Oaxaca; a 16 de ABRIL de 2021

DIRECTOR DE ADMINISTRACIÓN Y FINANZAS

M.A. EUSTORCIO MARTÍNEZ MARTÍNEZ

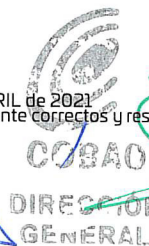

DIRECTOR GENERAL

LIC. RODRIGO ELIGIO GONZÁLEZ ILLESCAS



GOBIERNO DEL ESTADO
DE OAXACA

Oaxaca
CREAR • CONSTRUIR • CRECER



Estado de Flujos de Efectivo

COLEGIO DE BACHILLERES DEL ESTADO DE OAXACA		
DEL 1 DE ENERO AL 31 DE MARZO 2021 y 2020		
Concepto	2021	2020
Flujos de Efectivo de las Actividades de Operación		
Origen	321,335,558	299,085,027
Impuestos	0	0
Cuotas y Aportaciones de Seguridad Social	0	0
Contribuciones de Mejoras	0	0
Derechos	0	0
Productos	0	0
Aprovechamientos	0	0
Ingresos por Venta de Bienes y Prestación de Servicios	0	0
Participaciones, Aportaciones, Convenios, Incentivos Derivados de la Colaboración Fiscal y Fondos Distintos de Aportaciones	0	0
Transferencias, Asignaciones, Subsidios y Subvenciones, y Pensiones y Jubilaciones	431,687,215	371,928,429
Otros Orígenes de Operación	-110,351,656	-72,843,402
Aplicación	258,359,677	207,980,400
Servicios Personales	0	0
Materiales y Suministros	0	0
Servicios Generales	0	0
Transferencias Internas y Asignaciones al Sector Público	320,544,504	246,360,401
Transferencias al resto del Sector Público	0	0
Subsidios y Subvenciones	0	0
Ayudas Sociales	0	0
Pensionamientos y Jubilaciones	0	0
Transferencias a Fideicomisos, Mandatos y Contratos Análogos	0	0
Transferencias a la Seguridad Social	0	0
Donativos	0	0
Transferencias al Exterior	0	0
Participaciones	0	0
Aportaciones	0	0
Convenios	0	0
Otras Aplicaciones de Operación	-62,184,827.68	-38,380,002
Flujos Netos de Efectivo por Actividades de Operación	62,975,882	91,104,627
Flujos de Efectivo de las Actividades de Inversión		
Origen	0	0
Bienes Inmuebles, Infraestructura y Construcciones en Proceso	0	0
Bienes Muebles	0	0
Otros Orígenes de Inversión	0	0
Aplicación	0	0
Bienes Inmuebles, Infraestructura y Construcciones en Proceso	0	0
Bienes Muebles	0	0
Otras Aplicaciones de Inversión	0	0
Flujos Netos de Efectivo por Actividades de Inversión	0	0
Flujo de Efectivo de las Actividades de Financiamiento		
Origen	0	0
<i>Endeudamiento Neto</i>	<i>0</i>	<i>0</i>
Interno	0	0
Externo	0	0
Otros Orígenes de Financiamiento	0	0
Aplicación	0	0
<i>Servicios de la Deuda</i>	<i>0</i>	<i>0</i>
Interno	0	0
Externo	0	0
Otras Aplicaciones de Financiamiento	0	0
Flujos Netos de Efectivo por Actividades de Financiamiento	0	0
Incremento/Disminución Neta en el Efectivo y Equivalentes al Efectivo	62,975,882	91,104,627
Efectivo y Equivalentes al Efectivo al Inicio del Ejercicio	99,902,978	56,747,241
Efectivo y Equivalentes al Efectivo al Final del Ejercicio	162,878,860	147,851,868

Bajo protesta de decir verdad declaramos que los Estados Financieros y sus Notas son razonablemente correctos y responsabilidad del emisor.

SUBDIRECTORA DE FINANZAS

L.C.P. GRISELDA G. CARRASCO CARMONA



DIRECTOR DE ADMINISTRACION Y FINANZAS

M.A. EUSTORGIO MARTINEZ MARTINEZ

"Primer Informe Trimestral Enero-Marzo del Ejercicio 2021"

Cuenta de la Hacienda Pública Estatal 2021

Gobierno del Estado de Oaxaca

UR: 506 - COLEGIO DE BACHILLERES DEL ESTADO DE OAXACA

Estado Analítico del Activo

Del 1° de enero al 31 de marzo de 2021

(Pesos)



Gobierno del Estado

DESCRIPCION	SALDO INICIAL	PERIODO		SALDO FINAL	FLUJO
		CARGOS	ABONOS		
ACTIVO					
ACTIVO CIRCULANTE					
EFFECTIVO Y EQUIVALENTES	568,162,875	734,560,719	736,535,369	566,188,225	-1,974,650
DERECHOS A RECIBIR EFECTIVO O EQUIVALENTES	99,902,978	560,421,854	497,445,973	162,878,860	62,975,882
ACTIVO NO CIRCULANTE					
BIENES INMUEBLES, INFRAESTRUCTURA Y CONSTRUCCIONES EN PROCESO	468,259,896	174,138,865	239,089,396	403,309,365	-64,950,531
BIENES MUEBLES	244,421,410	3,002,002	236,299	247,187,113	2,765,703
DEPRECIACIÓN, DETERIORO Y ARMORTIZACIÓN ACUMULADA DE BIENES	219,532,966	---	---	219,532,966	---
	40,138,877	3,002,002	236,299	42,904,581	2,765,703
	-15,250,433	---	---	-15,250,433	---
TOTAL ACTIVO	812,584,284	737,562,721	736,771,667	813,375,338	791,054

SUBDIRECTORA DE FINANZAS

L.C.P. GRISELDA G. CARRASCO CARMONA

Lugar y fecha de generación: Reyes Mantecón, Oaxaca; a 16 de ABRIL de 2021

DIRECTOR DE ADMINISTRACIÓN Y FINANZAS

M.A. EUSTORIO MARTÍNEZ MARTÍNEZ

DIRECTOR GENERAL

LIC. RODRIGO ELIGIO GONZÁLEZ ILLESCAS





Denominación de las Deudas	Moneda de Contratación	Institución o País Acreedor	Saldo Inicial del Periodo	Saldo Final del Periodo
DEUDA PÚBLICA				
Corto Plazo				
Deuda Interna			0	0
Instituciones de Crédito			0	0
Títulos y Valores			0	0
Arrendamientos Financieros			0	0
Deuda Externa			0	0
Organismos Financieros Internacionales			0	0
Deuda Bilateral			0	0
Títulos y Valores			0	0
Arrendamientos Financieros			0	0
Subtotal a Corto Plazo			0	0
Largo Plazo				
Deuda Interna			0	0
Instituciones de Crédito			0	0
Títulos y Valores			0	0
Arrendamientos Financieros			0	0
Deuda Externa			0	0
Organismos Financieros Internacionales			0	0
Deuda Bilateral			0	0
Títulos y Valores			0	0
Arrendamientos Financieros			0	0
Subtotal a Largo Plazo			0	0
Otros Pasivos			620,683,282	507,575,670
Total de Deuda y Otros Pasivos			620,683,282	507,575,670

Lugar y fecha de generación: Reyes Mantecón, Oaxaca; a 16 de ABRIL de 2021

Bajo protesta de decir verdad declaramos que los estados financieros y sus Notas son razonablemente correctos y responsabilidad del emisor.

SUBDIRECTORA DE FINANZAS

L.C.P. GRISELDA G. CARRASCO CARMONA

DIRECTOR DE ADMINISTRACION Y FINANZAS

MTR. EUSTORGIO MARTINEZ MARTINEZ

DIRECTOR GENERAL

LIC. RODRIGO ELIGIO GONZALEZ ILLESCAS

COBAO
 DIRECCIÓN
 GENERAL



GOBIERNO DEL ESTADO
DE OAXACA



INFORME SOBRE PASIVOS CONTINGENTES

NO APLICA



GOBIERNO DEL ESTADO
DE OAXACA



NOTAS A LOS ESTADOS FINANCIEROS
DEL PRIMER INFORME TRIMESTRAL 2021
(PESOS)

Remito informe relacionado con la Información Financiera del Colegio de Bachilleres del Estado de Oaxaca correspondiente al Primer Informe Trimestral 2021.

NOTAS DE DESGLOSE

I) NOTAS AL ESTADO DE SITUACION FINANCIERA

El estado de Situación Financiera tiene como propósito mostrar información relativa a los recursos y obligaciones de la entidad.

ACTIVO

CUENTAS	EJERCICIO FISCAL 2021	EJERCICIO FISCAL 2020
ACTIVO CIRCULANTE		
Efectivo Equivalentes	162,878,860	147,851,868
Derechos a recibir Efectivo y Equivalente	403,309,365	407,128,411
Derechos a recibir Bienes o Servicios	0	0
Total de Activo Circulante	566,188,225	554,980,279
Bienes Muebles	42,904,581	40,054,161
Bienes Inmuebles	219,532,966	219,532,966
Depreciación, Deterioro y amortización Acumulada de Bienes e Intangibles	-15,250,433	-9,857,699
Total de Activo no Circulante	247,187,133	249,729,428
TOTAL DE ACTIVOS	813,375,338	804,709,707



ACTIVO CIRCULANTE

Efectivo y Equivalentes

El rubro de efectivo y equivalentes correspondiente al Primer Informe Trimestral 2021, representa los recursos disponibles de la Entidad, saldo que se refleja en la cuenta de Bancos por un importe de \$ 162,646,143 (ciento sesenta y dos millones, seiscientos cuarenta y seis mil, ciento cuarenta tres pesos 00/100)

Durante este Primer Informe Trimestral 2021, no se tienen asignados fondos rotatorios.

SERVICIOS PERSONALES		
BANCO	N° DE CUENTA	IMPORTE
BANAMEX	9130165610-7	524,015
BBVA BANCOMER, S.A. 2015	159530002	137,165
SANTANDER 2015 ESTATAL	65-50474023-1	63,246
SANTANDER 2016 ESTATAL	6550536557-9	4,985,905
SANTANDER 2017 ESTATAL	65505960072	10,567
SANTANDER 2017 ESTATAL	014610655065318571	12,406,951
SANTANDER 2019 ESTATAL	65507152058	2,262,985
SANTANDER 2019 FEDERAL	65507152320	453,525
SANTANDER 2020 ESTATAL	65507871056	4,938,812
SANTANDER 2020 FEDERAL	655078710738	1,207,103
SANTANDER 2021	655084322788	56,129
SANTANDER 2021	65508550864	5,160,570
BANCO AZTECA 2021 ESTATAL	127180001429776885	16,086,857
BANCO AZTECA 2021 FEDERAL	127180001429779361	111,679,034

GASTOS DE OPERACIÓN		
BANCO	N° DE CUENTA	IMPORTE
SANTANDER 2017 ESTATAL	65505960069	371
SANTANDER 2018 ESTATAL	014610655065318092	778,540
SANTANDER 2019 ESTATAL	65507152135	787,912
SANTANDER 2020 ESTATAL	65507871025	14,638
BANCO AZTECA 2020 ESTATAL	01720137224060	1,996
BANCO AZTECA 2021 ESTATAL	127180001429774751	1,089,823



Derechos a recibir Efectivo o Equivalentes

En el rubro de Derechos a recibir Efectivo y Equivalentes (Otros deudores diversos por cobrar a C.P) el saldo que se expresa en el Estado de Situación Financiera del Primer Informe Trimestral 2021, corresponden a las provisiones por retenciones de nómina del ejercicio 2021, integrándose de la siguiente forma: Subsidio al empleo, Impuestos Sobre Sueldos y Salarios (ISSS) contribuciones: Préstamo ISSSTE a C.P, Ahorro solidario, préstamo Inbursa, Seguro de vida Inbursa, ISSSTE, Seguro de Fovissste, Prestamos Issste, Nomina de Apoyo Sapi de C.V SOFOM, E.N.R, entre otras.

Cabe señalar que en este rubro se contempla el saldo de clic's que no fueron ministrados por la Tesorería de la Secretaría de Finanzas

ACTIVO NO CIRCULANTE

Está constituido por el conjunto de valores y derechos de realización o disponibilidad con un periodo de tiempo superior a un año.

Bienes muebles

El rubro de Bienes Muebles del Colegio de Bachilleres del Estado de Oaxaca, está integrado de la siguiente forma:

CUENTAS	EJERCICIO FISCAL 2021	EJERCICIO FISCAL 2020
Muebles de Oficina y Estantería	11,598,402	12,704,349
Muebles excepto de Oficina y Estantería	67,852	67,852
Equipo de Cómputo y Tecnologías de la Información	16,392,676	12,201,659
Otros mobiliarios y equipos de administración	121,306	121,306
Equipos y Aparatos Audiovisuales	2,148,349	2,046,849
Otro Mobiliario y Equipo Educativo y Recreativo	1,722,621	1,667,274
Equipo e instrumental médico y de laboratorio	59,072	59,072
Vehículos y equipo de transporte	8,070,148	8,348,148
Sistemas de aire acondicionado, calefacción y de refrigeración industrial y comercial	734,618	749,197
Equipo de comunicación y telecomunicación	1,615,063	1,681,804
Bienes artísticos culturales y científicos	374,473	406,651
TOTAL	42,904,581	40,054,161

En el Primer Informe Trimestral 2021, el saldo del rubro de Activo no Circulante es de \$ 247,187,113 (doscientos cuarenta y siete millones, ciento ochenta y siete mil, ciento trece



pesos 00/100 M.N) haciendo referencia que esta cuenta tuvo movimientos en este periodo.

PASIVO

El saldo de este rubro , asciende a la cantidad de \$ 507,724,886 (quinientos siete millones, setecientos veinticuatro mil, ochocientos ochenta y seis pesos 00/100 M.N) que corresponden a los compromisos de pagos adquiridos durante los ejercicios fiscales anteriores con varios proveedores y prestadores de servicios por las adquisiciones de bienes y contratación de servicios por pagar a corto y largo plazo, también en este rubro se contemplan los montos de las provisiones de nóminas (retenciones de los trabajadores) correspondientes al Primer Informe Trimestral 2021, detallándose de la siguiente forma:

PASIVO CIRCULANTE

CUENTAS	EJERCICIO FISCAL 2021	EJERCICIO FISCAL 2020
Cuentas por Pagar a corto plazo		
Deudas por Adquisición de Bienes y Contratación de Servicios por Pagar a CP	\$44,362	\$44,362
Contratista por obras en bienes de dominio público por pagar a C.P	275,502	275,502
Transferencias Internas y Asignaciones al Sector Público	173,241,152	141,288,687
Retenciones de Impuestos por Pagar a CP	13,924,127	27,449,807
Retenciones del Sistema de Seguridad Social por Pagar a CP	15,381,534	19,840,631
Otras retenciones y Contribuciones por Pagar a CP	56,293,785	63,104,591
Ministraciones de Fondos por Pagar a C.P	207,773,446	207,773,446
Cuentas por Pagar por Préstamos Otorgados	1,026,000	1,026,000
Otras Cuentas por Pagar a corto plazo	39,615,762	30,354,079
TOTAL	507,575,669	500,157,104



PASIVO NO CIRCULANTE

Deudas por Adquisición de Bienes y Contratación de Servicios por Pagar a LP	\$ 149,216	\$ 149,216
TOTAL	\$ 149,216	\$ 149,216

HACIENDA PÚBLICA/PATRIMONIO

CUENTAS	EJERCICIO FISCAL 2021	EJERCICIO FISCAL 2020
HACIENDA PÚBLICA/PATRIMONIO CONTRIBUIDO		
Donaciones de capital	\$37,500	\$37,500
Actualizaciones del patrimonio	-14,598,477	-27,126,296
HACIENDA PÚBLICA/PATRIMONIO GENERADO		
Resultado del Ejercicio Ahorro/Desahorro	111,142,710	125,568,027
Resultado de Ejercicios Anteriores	245,715,580	240,571,017
Revalúo de Bienes Inmuebles	-34,323,346	-34,323,346
Rectificaciones de resultados de ejercicios anteriores	-2,323,515	-2,323,515
Total de Hacienda Pública/Patrimonio Generado	305,650,452	302,406,387

La cuenta de Hacienda Pública/Patrimonio, refleja un saldo, por la cantidad de \$194,507,742 (ciento noventa y cuatro millones, quinientos siete mil, setecientos cuarenta y dos pesos 00/100 M.N) que representa la acumulación de resultados de ejercicios anteriores.

Resultado del Ejercicio (ahorro/Desarrollo) asciende a la cantidad de \$111,142,710



II) NOTAS AL ESTADO DE ACTIVIDADES

Muestra el resultado de las operaciones de la entidad del al Primer Informe Trimestral 2021, integrado de la siguiente forma:

CUENTAS	EJERCICIO FISCAL 2021	EJERCICIO FISCAL 2020
INGRESOS Y OTROS BENEFICIOS		
PARTICIPACIONES, APORTACIONES, TRANSFERENCIAS, ASIGNACIONES, SUBSIDIOS Y OTRAS AYUDAS	\$431,687,215	371,928,429
TOTAL DE INGRESOS Y OTROS BENEFICIOS	\$431,687,215	\$371,928,429
GASTOS Y OTRAS PERDIDAS		
TRANSFERENCIAS, ASIGNACIONES SUBSIDIOS Y OTRAS AYUDAS		
TRANFERENCIAS INTERNAS Y ASIGNACIONES AL SECTOR PUBLICO	320,544,504	246,360,401
AYUDAS SOCIALES	0	0
OTROS GASTOS Y PERDIDAS EXTRAORDINARIAS	0	0
TOTAL DE GASTOS Y OTRAS PERDIDAS	\$320,554,504	\$246,360,401
AHORRO NETO DEL EJERCICIO	\$111,142,710	\$125,568,027

Ingresos y Otros Beneficios

Los ingresos corresponden a los recursos recaudados en Primer Informe Trimestral 2021, el cual asciende a un importe de \$ 431,687,215 (cuatrocientos treinta y un millones, seiscientos ochenta y siete mil, doscientos quince pesos 00/100 M.N) recursos que fueron comprometidos y devengados durante este periodo.



Gastos y Otras Pérdidas

El rubro de Gastos y Otras Pérdidas, corresponden a lo devengado por la Entidad durante el Primer Informe Trimestral 2021, por la cantidad de: \$ 320,554,504 (treientos veinte millones, quinientos cincuenta y cuatro mil, quinientos cuatro pesos 00/100 M.N) integrado de la siguiente manera:

Transferencias, Asignaciones, Subsidios y Otras Ayudas.

Transferencias Internas y Asignaciones al Sector Público, refleja un saldo de \$ 320,554,504 (treientos veinte millones, quinientos cincuenta y cuatro mil, quinientos cuatro pesos 00/100 M.N) correspondiente a recursos que fueron comprometidos y devengados en los rubros de: Servicios personales, Materiales y Suministros y Servicios Generales durante este periodo.

Subsidios y Subvenciones

a) Ayudas Sociales a personas no tuvo movimiento durante el ejercicio.

Ahorro Neto del Ejercicio

En el Estado de Actividades durante el Primer Informe Trimestral 2021, refleja un Ahorro Neto del Ejercicio por la cantidad de \$111,142,710 (ciento once millones, ciento cuarenta y dos mil, setecientos diez pesos 00/100 M.N.)

III) NOTAS AL ESTADO DE VARIACION EN LA HACIENDA PÚBLICA

Variaciones de la Hacienda Pública/Patrimonio Neto del ejercicio
Hacienda Pública/ Patrimonio generado
Resultados de Ejercicios Anteriores

El apartado de Hacienda Pública/Patrimonio Generado, en el Primer Informe Trimestral 2021, asciende a la cantidad de \$191,751,785 (ciento noventa y un millones, setecientos cincuenta y un mil, setecientos ochenta y cinco pesos 00/100 M.N) integrándose de la siguiente manera:



RUBRO	VARIACIONES
Hacienda Pública/Patrimonio Generado	\$ 211,401,980
Hacienda Pública/Patrimonio Contribuido	\$ -17,326,680
Ajustes por Cambios de Valor	\$ -2,323,515
Saldo Neto en la Hacienda Pública/Patrimonio 2020	\$ 191,751,785

IV) NOTAS AL ESTADO DE FLUJOS DE EFECTIVO

Efectivo y equivalentes

1. Análisis de saldo en la cuenta de Efectivo y Equivalentes:

CONCEPTO	EJERCICIO FISCAL 2021	EJERCICIO FISCAL 2020
Efectivos en Bancos – Tesorería	NO APLICA	NO APLICA
Efectivos en Bancos – Dependencias	162,646,143	147,619,15
Inversiones temporales (hasta 3 meses)	NO APLICA	NO APLICA
Fondos con afectación específica	NO APLICA	NO APLICA
Depósitos de fondos de terceros y otros	NO APLICA	NO APLICA
Total de Efectivos y Equivalentes	NO APLICA	NO APLICA

2. Conciliación de los Flujos de Efectivo Netos de las Actividades de Operación y la cuenta de Ahorro/Desarrollo antes de Rubros Extraordinarios.

CONCEPTO	EJERCICIO FISCAL 2021	EJERCICIO FISCAL 2020
Ahorro/Desarrollo antes de rubros Extraordinarios	NO APLICA	NO APLICA
Movimientos de partida (o rubros) que no afectan al efectivo	NO APLICA	NO APLICA
Depreciación	NO APLICA	NO APLICA
Amortización	NO APLICA	NO APLICA
Incrementos en las provisiones	NO APLICA	NO APLICA
Incremento en inversiones producido por revaluación	NO APLICA	NO APLICA
Ganancia/pérdida en venta de propiedad, planta y equipo	NO APLICA	NO APLICA
Incremento en cuentas por cobrar	NO APLICA	NO APLICA
Partidas extraordinarias	NO APLICA	NO APLICA



NOTAS DE MEMORIA (CUENTAS DE ORDEN)

Las cuentas de orden se utilizan para registrar movimientos de valores que no afecten o modifiquen el balance del ente contable, sin embargo, su incorporación en libros es necesaria con fines de recordatorio contable, de control y en general sobre los aspectos administrativos, o bien, para consignar sus derechos o responsabilidades contingentes que puedan, o no, presentarse en el futuro.

CONCEPTO	IMPORTE
PRESUPUESTO DE EGRESOS APROBADO	\$ 1,077,607,172
PRESUPUESTO MODIFICADO	\$ 1,078,724,367
PRESUPUESTO COMPROMETIDO	\$ 320,544,504
PRESUPUESTO DE EGRESOS EJERCIDO	\$ 320,544,504
PRESUPUESTO DE EGRESOS PAGADO	\$ 181,356,300

NOTAS DE GESTIÓN ADMINISTRATIVA

1. Introducción:

Los estados Financieros de los entes públicos, proveen de información financiera a los principales usuarios de la misma, al Congreso y a los ciudadanos.

El objetivo del presente documento es la revelación del contexto y de los aspectos económicos-financieros más relevantes que influyeron en las decisiones del Primer Informe Trimestral 2021 y deberán ser considerados en la elaboración de los estados financieros para la mayor comprensión de los mismos y sus particulares.

De esta manera, se informa y explica la respuesta del gobierno a las condiciones relacionadas con la información financiera de cada periodo de gestión: además, de exponer aquellas políticas que podrían afectar la toma de decisiones en periodos posteriores.



GOBIERNO DEL ESTADO
DE OAXACA



2. Panorama Económico y Financiero:

Al Colegio de Bachilleres del Estado de Oaxaca, se le autoriza según oficio N° SF/SECyT/0041/2021, un presupuesto de egresos para el ejercicio fiscal 2021 de: 1,077,607,172 (un mil, setenta y siete millones, seiscientos siete mil, ciento setenta y dos pesos 00/100 M.N) con fundamento en la Ley Orgánica del Poder Ejecutivo del Estado de Oaxaca y el Decreto del Presupuesto de Egresos del Estado de Oaxaca, mismo que se encuentra distribuido conforme a la estructura programática presentada en el Programa Operativo Anual (POA).

3. Autorización e Historia.

a) Fecha de creación del ente.

El 29 de mayo de 1981 el Lic. Pedro Vásquez Colmenares: Gobernador Constitucional del Estado Libre y Soberano de Oaxaca presenta iniciativa de Ley ante la H. Quincuagésima Primera Legislatura Constitucional Del Estado Libre y Soberano de Oaxaca, que crea; El Colegio de Bachilleres del Estado de Oaxaca.

Abriendo sus puertas en el mismo año, fue formalizado a través del Decreto N° 41 de Creación como un Organismo Público Descentralizado con personalidad jurídica y patrimonio propio el 27 de junio de 1981.

Publicándose en el Periódico Oficial del Gobierno del Estado el Decreto del Ejecutivo por el que se crea el Organismo Público Descentralizado, en el año 2000, se reforma mediante similar publicado el 23 de septiembre del mismo año, se reforman, adicionan y derogan algunas de sus disposiciones como las relativas a la conformación y atribuciones del ente, se publicó el primer Reglamento Interno el 9 de diciembre del 2009.

b) Principales cambios en su estructura.

El Colegio de Bachilleres del Estado de Oaxaca, publicó su nuevo Reglamento interno en el Periódico Oficial N° 30 del 23 de julio del 2016, la cual se incluyó en la reacción terminologías más recientes, incluye nuevas definiciones, particularmente de los Comités con los que cuenta el ente, depura y actualiza las facultades de la Dirección General, de los planteles y de las Áreas Administrativas, ordena y sistematiza sus artículos en títulos y capítulos incluyendo uno relativo a los actos administrativos u el enlace y acceso a la información entre otras.



GOBIERNO DEL ESTADO
DE OAXACA



4. Organización y Objeto Social

a) Objeto Social:

De acuerdo al artículo de su decreto de creación.

- I. Impartir, impulsar y promover la Educación Media a nivel bachillerato, apegándose a lo dispuesto por el Art. 3° de la Constitución General de la República, la Ley Federal de Educación y demás ordenamientos vigentes que regulan la materia y sus reglamentos.

b) Principal Actividad:

Brindar educación media superior de calidad a la población en general que cumpla con los requisitos que exige la ley, los reglamentos sobre la materia y demás que sean necesarios para el logro de sus objetivos.

c) Ejercicio Fiscal: 2021

d) Régimen Jurídico:

Persona moral con personalidad jurídica y patrimonio propio.

e) Impuestos sobre sueldos y salarios, honorarios y arrendamiento.

IMPUESTO SOBRE LA RENTA

Con base a lo establecido en el artículo 79 fracción XXIV del Título III del Régimen de las Personas Morales con Fines No Lucrativos de la Ley del Impuesto sobre la Renta, el Colegio de Bachilleres de Oaxaca no es contribuyente de este impuesto. Se realiza la retención y entero mensual del impuesto retenido a terceros

f) Estructura organizacional básica:

COLEGIO DE BACHILLERES DEL ESTADO DE OAXACA

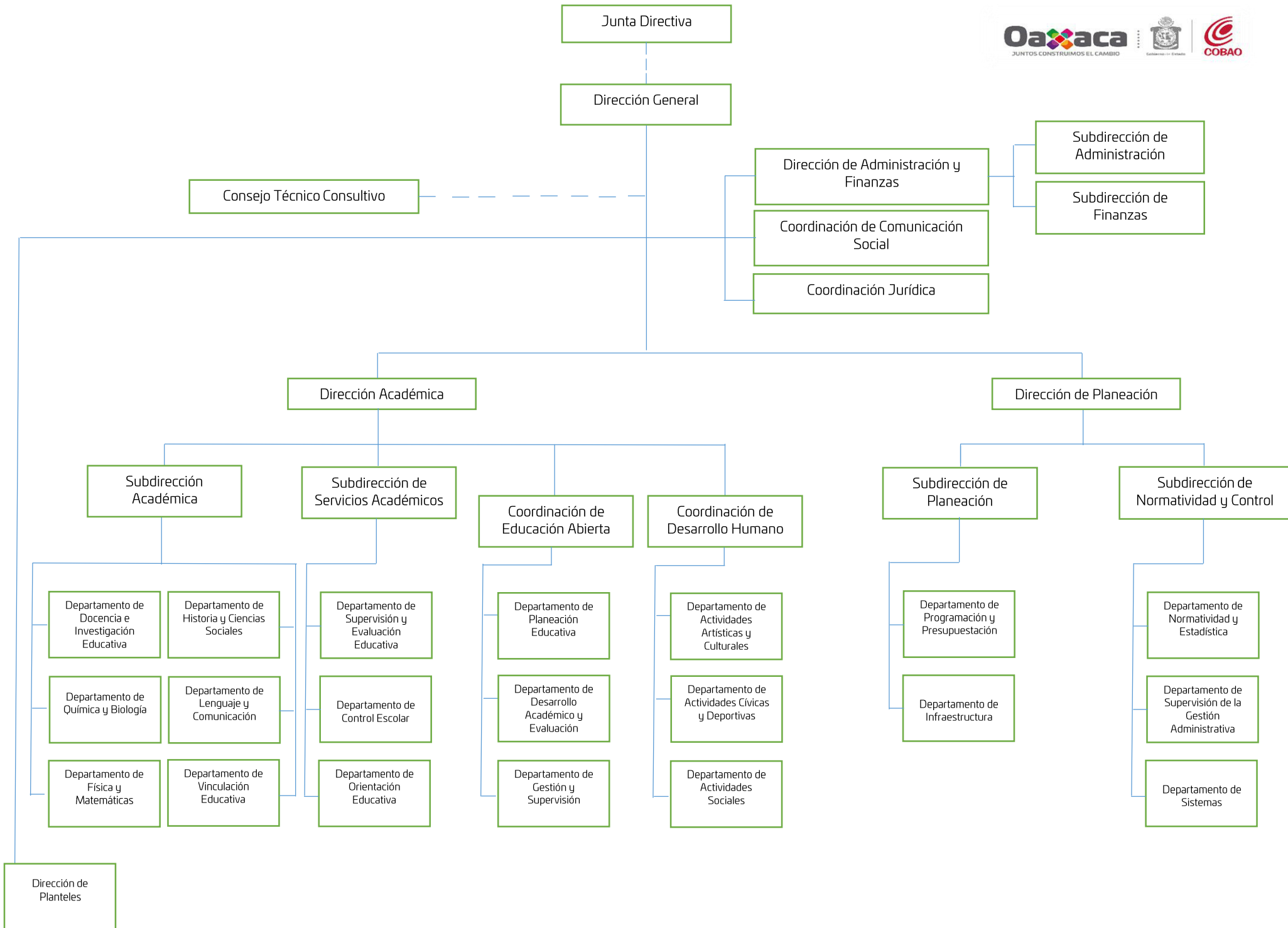



5. Bases de preparación de los Estados Financieros.

- a) Si se ha observado la normatividad emitida por el CONAC y demás disposiciones legales aplicables.

Si se aplica la Normatividad emitida por la CONAC.

- b) La normatividad aplicada para el reconocimiento, valuación y revelación de los diferentes rubros de la información financiera, así como las bases de medición utilizadas para la elaboración de los estados financieros; por ejemplo: costo histórico, valoración de realización, valor razonables, valor de recuperación o cualquier otro método empleado y los criterios de aplicación de los mismos.

Se aplicó durante la cuenta pública 2021 la normatividad vigente para el reconocimiento, valuación y revelación de los diferentes rubros de la información Financiera, así como las bases de medición: valor de realización, respetando en el total de las operaciones su costo histórico.

- c) Postulados básicos.

Los emitidos por el CONAC:

1. Sustancia Económica
2. Entes Públicos
3. Existencia Permanente
4. Revelación Suficiente
5. Importancia Relativa
6. Registro e Integración Presupuestaria
7. Consolidación de Información financiera
8. Devengo Contable
9. Valuación
10. Dualidad Económica
11. Consistencia

- d) Norma supletoria.

Las permitidas por la Normatividad del CONAC.



GOBIERNO DEL ESTADO
DE OAXACA



e) Para las entidades que por primera vez estén implementando el base devengado de acuerdo a la Ley de Contabilidad, deberán:

-Revelar las nuevas políticas de reconocimiento:

De acuerdo a lo establecido por el CONAC.

INGRESOS

Devengado.- Cuando exista jurídicamente el derecho al cobro.

Recaudado.- Cuando existe el cobro en efectivo o cualquier otro medio de pago

EGRESOS

Comprometido.- Cuando se existe la aprobación por una autoridad competente de un acto administrativo, u otro instrumento jurídico que formaliza una relación jurídica con terceros para la adquisición de bienes y servicios.

Devengado.- Cuando se reconoce de una obligación de pago a favor de terceros por la recepción de conformidad de bienes, servicios contratados.

Ejercido.- Cuando se emite una cuenta por liquidar Certificada aprobada por la autoridad competente

Pagado.- Cuando se realiza la cancelación total o parcial de las obligaciones de pago.

-Revelar los cambios en las políticas, la clasificación y medición de las mismas, así como su impacto en la información financiera:

6. Políticas de Contabilidad Significativas:

a) Actualización: El registro de la contabilidad se realizó en base a los lineamientos establecidos por el CONAC.

b) Informar sobre la realización de operaciones en el extranjero y de sus efectos en la información financiera gubernamental:

Durante el periodo fiscal 1º de Enero al 31 de marzo 2021, no se realizaron operaciones en Moneda Extranjera, ya que NO APLICA para el ente.



- c) Método de evaluación de la inversión en acciones en el Sector Paraestatal.
NO APLICA
- d) Sistema y método de valuación de inventarios.

El CONAC ha emitido las normas para la valoración de los Activos y el patrimonio de los entes públicos, esta norma permite definir y estandarizar los conceptos básicos de valuación, contenidos en las normas particulares aplicables a los distintos elementos integrantes de los estados Financieros.

A VALOR ACTUAL DEL MERCADO

- e) Beneficios a empleados:

No se tienen reservas para beneficios futuros de los empleados, más que las contempladas anualmente en el presupuesto de egresos del ejercicio presente.

- f) Provisiones:

Las provisiones al 31 de marzo 2021, lo conforman los siguientes conceptos: en el rubro de servicios personales (nómina de los trabajadores) pagos a terceros institucionales y otros.

- g) Reservas:

NO se cuenta con Reservas.

- h) Cambios en políticas contables y corrección de errores junto con la revelación de los efectos que se tendrá en la información financiera del ente público, ya sea retrospectivos o prospectivos. *No se aplicó*

- i) Reclasificaciones: *No se aplicó*

- j) Depuración y Cancelación de saldos:

Las depuraciones y cancelaciones de saldos se realizaron cada mes en diferentes cuentas contables durante el periodo comprendido: del 1° de enero al 31 de marzo 2021, con la finalidad de presentar cifras actualizadas en los Estados Financieros.



7. Posición en Moneda Extranjera y Protección por riesgo Cambiario:

a) Activos en moneda extranjera:

No aplica

b) Pasivos en moneda extranjera:

No se tienen Pasivos en moneda extranjera (opcional, si es necesario)

c) Posición en moneda extranjera:

No aplica

d) Tipo de cambio:

No aplica

e) Equivalente en moneda nacional:

No aplica

8. Reporte Analítico del Activo:

a) Vida útil o porcentajes de depreciación, deterioro o amortización utilizados en los diferentes tipos de activos:

Durante el Primer Informe Trimestral 2021, la entidad refleja saldos en el rubro de Depreciación Deterioro y Amortización Acumulada de Bienes e Intangibles por \$15,250,433 (Quince millones doscientos cincuenta mil cuatrocientos cuarenta y tres pesos 00/100)

b) Cambios en el porcentaje de depreciación o valor residual de los activos: *No aplicó*

c) Importe de los gastos conceptualizados en el ejercicio, tanto financieros como de investigación y desarrollo:

No aplica

d) Riesgos por tipo de cambio o tipo de interés de las inversiones financieras:

No aplica.

e) Valor activado en el ejercicio de los bienes construidos por la entidad:



Los bienes de la entidad se reconocen dentro de su Activo No Circulante de su costo histórico, de conformidad con el artículo 29 de la Ley General de Contabilidad Gubernamental.

- f) Otras circunstancias de carácter significativo que afecten el activo, tales como bienes en garantía, señalados en embargos, litigios, títulos de inversiones, entregados en garantías, baja significativa del valor de inversiones financieras, etc.:

En el rubro de activos fijos están en proceso de litigio y están siendo atendidos en la Coordinación Jurídica de esta entidad en virtud de que no se cuenta con los títulos de propiedad de la gran mayoría de los terrenos donde se localizan los planteles.

- g) Desmantelamiento de Activos, procedimientos, implicaciones, efectos contables:

No se aplicó

- h) Administración de activos; planeación con el objetivo de que el ente los utilice de manera más efectiva:

Se utilizan los activos con la operación y mantenimiento óptimo. Se cuenta con un procedimiento de asignación y resguardo individualizado para cada uno de los bienes con los que cuenta esta Institución.

Adicionalmente, se deben incluir las explicaciones de las principales variaciones en el activo, en cuadros comparativos como sigue:

- a) Inversiones en valores:

No aplica

- b) Patrimonio de Organismos descentralizados

No aplica

- c) Inversiones en empresas de participación mayoritaria:

No se tiene inversión en este tipo de empresas.

- d) Inversiones en empresas de participación minoritaria:

No aplica.



9. Fideicomisos, Mandatos y Análogos

a) Por ramo administrativo que los reporta:

No aplica.

b) Enlistar los de mayor monto de disponibilidad, relacionando aquellos que conforman el 80% de las disponibilidades:

No aplica

10. Reporte de la Recaudación

a) Análisis del comportamiento de la recaudación correspondiente al ente público o cualquier tipo de ingreso, de forma separada los ingresos locales de los federales:

No aplica

b) Proyección de la recaudación e ingresos en el mediano plazo:

No aplica

11. Información sobre la Deuda y el Reporte Analítico de la Deuda:

a) Utilizar al menos los siguientes indicadores: Deuda respecto al PIB y deuda respecto a la recaudación, tomando como mínimo, un periodo igual o menor a 5 años.

No aplica

b) Información de manera agrupada por tipo de valor gubernamental o instrumento financiero en la que se considere intereses, comisiones, tasa, perfil de vencimiento y otros gastos de la deuda.

No aplica

12. Calificaciones otorgadas:

No se cuenta con calificaciones otorgadas o certificaciones.



GOBIERNO DEL ESTADO
DE OAXACA



13. Proceso de Mejora:

a) Principales Políticas de control interno:

A la fecha se aplicaron políticas de austeridad con el objeto de optimizar los recursos y se pudiera cumplir con todos los planes y proyectos a desarrollar en el periodo fiscal 1º de Enero al 31 de Marzo 2021.

b) Medidas de desempeño financiero, metas y alcance:

Racionar el uso de los recursos, para alcanzar el cumplimiento de las funciones para el ejercicio completo.

Se cumple con las metas establecidas en el plan de trabajo durante la cuenta pública 2021.

14. Información por Segmentos:

Toda la información del Ente, está procesada y se encuentra disponible por Unidad Responsable de realizar las funciones propias.

15. Eventos Posteriores al Cierre:

El ente público no tiene hechos ocurridos en el periodo posterior al que informa, que proporcionen mayor evidencia sobre eventos que le afectan económicamente y que no se conocían a la fecha de cierre.

16. Partes Relacionadas:

No existen partes relacionadas que pudieran ejercer influencia significativa sobre la toma de decisiones financieras y operativas.

17. Responsabilidad sobre la presentación razonable de los Estados Financieros.



GOBIERNO DEL ESTADO
DE OAXACA



Estos Estados Financieros fueron autorizados para su emisión el día 16 de abril del 2021, por el M.A. Eustorgio Martínez Martínez en su carácter de Director de Administración y Finanzas.

Bajo protesta de decir verdad declaro que los Estados Financieros y sus Notas, son razonablemente correctas y son responsabilidad del emisor.



C.P. GISELDA G. CARRASCO CARMONA Mtro. EUSTORGIO MARTÍNEZ MARTÍNEZ
SUBDIRECTORA DE FINANZAS ADMINISTRATIVAS DIRECTOR DE ADMINISTRACIÓN Y FINANZAS

Primer Informe Trimestral 2021

Gobierno del Estado de Oaxaca

UR: 506- COLEGIO DE BACHILLERES DEL ESTADO DE OAXACA

UE: COLEGIO DE BACHILLERES DEL ESTADO DE OAXACA

Conciliación entre los Ingresos Presupuestarios y Contables

Del 1 de enero al 31 de marzo de 2021

(Pesos)



1. Total de Ingresos Presupuestarios	431,687,215
2. Más ingresos contables no presupuestarios	
Ingresos financieros	
Incremento por variación de Inventarios	
Disminución del exceso de estimaciones por perdida o deterioro u obsolescencia	
Disminución del exceso por provisiones	
Otros Ingresos y beneficios varios	
Otros ingresos contables no presupuestarios	
3. Menos ingresos presupuestarios no contables	
Aprovechamientos patrimoniales	
Ingresos derivados de financiamiento	
Otros ingresos presupuestarios no contables	
4. Ingresos contables (4=1+2-3)	431,687,215

Primer Informe Trimestral 2021

Gobierno del Estado de Oaxaca

UR:506- COLEGIO DE BACHILLERES DEL ESTADO DE OAXACA

UE: COLEGIO DE BACHILLERES DEL ESTADO DE OAXACA

Conciliación entre los Egresos Presupuestarios y Contables

Del 1 de enero al 31 de marzo de 2021

(Pesos)



1. Total de Egresos Presupuestarios	320,544,504
2. Menos egresos presupuestarios no contables	0
Materias Primas y Materiales de Producción y Comercialización	
Materiales y Suministros	
Mobiliario y equipo de administración	
Mobiliario y equipo educacional y recreativo	
Equipo e instrumental médico y de laboratorio	
Vehículos y equipo de transporte	
Equipo de defensa y seguridad	
Maquinaria, otros equipos y herramientas	
Activos biológicos	
Bienes inmuebles	
Activos intangibles	
Obra pública en Bienes de Dominio Público	
Obra pública en Bienes propios	
Acciones y participaciones de capital	
Compra de títulos y valores	
Concesión de Préstamos	
Inversiones en fideicomisos, mandatos y otros análogos	
Provisiones para contingencias y otras erogaciones especiales	
Amortización de la deuda publica	
Adeudos de ejercicios fiscales anteriores (ADEFAS)	0
Otros Egresos Presupuestales No Contables	
3. Más gastos contables no presupuestarios	0
Estimaciones, depreciaciones, deterioros, obsolescencia y amortizaciones	0
Provisiones	
Disminución de inventarios	
Aumento por insuficiencia de estimaciones por pérdida o deterioro u obsolescencia	
Aumento por insuficiencia de provisiones	
Otros Gastos	
Otros Gastos Contables No Presupuestales	
4. Egresos contables (4=1-2+3)	320,544,504



COLEGIO DE BACHILLERES DEL ESTADO DE OAXACA
ESTADO ANALÍTICO DE INGRESOS PRESUPUESTARIOS
Del 1 de enero al 31 de marzo de 2021
(EN PESOS)

Rubro de Ingresos	Ingreso					
	Estimado	Ampliaciones y Reducciones	Modificado	Devengado	Recaudado	Diferencia
	(1)	(2)	(3=1+2)	(4)	(5)	(6=3-4)
Impuestos						
Contribuciones de Mejoras						
Derechos						
Productos						
Corriente						
Capital						
Aprovechamientos						
Corriente						
Capital						
Ingresos por Ventas de Bienes y Servicios						
Contribuciones no Comprendidas en las Fracciones de la Ley de Ingresos Causados en Ejercicios Fiscales Anteriores Pendientes de Liquidación o Pago						
Participaciones y Aportaciones						
Transferencias, Asignaciones, Subsidios y Otras Ayudas	1,077,607,172	1,117,195	1,078,724,367	320,544,504	320,544,504	758,179,862
Otros Ingresos						
TOTAL	1,077,607,172	1,117,195	1,078,724,367	320,544,504	320,544,504	758,179,862
				Ingresos excedentes		

Estado Analítico de Ingresos Por Fuente de Financiamiento	Ingreso					
	Estimado	Ampliaciones y Reducciones	Modificado	Devengado	Recaudado	Diferencia
	(1)	(2)	(3=1+2)	(4)	(5)	(6=3-4)
Ingresos del Gobierno	1,077,607,172	1,117,195	1,078,724,367	320,544,504	320,544,504	758,179,862
Impuestos	-	-	-	-	-	-
Contribuciones de Mejoras	-	-	-	-	-	-
Derechos	-	-	-	-	-	-
Productos	-	-	-	-	-	-
Corriente	-	-	-	-	-	-
Capital	-	-	-	-	-	-
Aprovechamientos	-	-	-	-	-	-
Corriente	-	-	-	-	-	-
Capital	-	-	-	-	-	-
Contribuciones no Comprendidas en las Fracciones de la Ley de Ingresos Causados en Ejercicios Fiscales Anteriores Pendientes de Liquidación o Pago	-	-	-	-	-	-
Participaciones y Aportaciones	-	-	-	-	-	-
Transferencias, Asignaciones, Subsidios y Otras Ayudas	1,077,607,172	1,117,195	1,078,724,367	320,544,504	320,544,504	758,179,862
Otros Ingresos	-	-	-	-	-	-
Ingresos de Organismos y Empresas	-	-	-	-	-	-
Cuotas y Aportaciones de Seguridad Social	-	-	-	-	-	-
Ingresos por Ventas de Bienes y Servicios	-	-	-	-	-	-
Transferencias, Asignaciones, Subsidios y Otras Ayudas	-	-	-	-	-	-
Ingresos derivados de financiamiento	-	-	-	-	-	-
Ingresos derivados de financiamiento	-	-	-	-	-	-
TOTAL	1,077,607,172	1,117,195	1,078,724,367	320,544,504	320,544,504	758,179,862
				Ingresos excedentes		

ESTADO ANALITICO DEL EJERCICIO DEL PRESUPUESTO DE EGRESOS

CLASIFICACION POR OBJETO DEL GASTO (CAPITULO-CONCEPTO)

Cve	Concepto	Aprobado 1	Ampliaciones / Reducciones 2= (3-1)	Modificado 3 = (1+2)	Devengado 4	Pagado 5	Subejercicio 6 = (3-4)
506	COLEGIO DE BACHILLERES DEL ESTADO DE OAXACA						
4	TRANSFERENCIAS, ASIGNACIONES, SUBSIDIOS Y OTRAS AYUDAS	1,077,607,172.00	1,117,194.82	1,078,724,366.82	320,544,504.44	157,840,652.18	758,179,862.38
1	TRANSFERENCIAS INTERNAS Y ASIGNACIONES AL SECTOR PÚBLICO	1,077,607,172.00	1,117,194.82	1,078,724,366.82	320,544,504.44	157,840,652.18	758,179,862.38
	TOTAL DEPENDENCIA / ENTIDAD	1,077,607,172.00	1,117,194.82	1,078,724,366.82	320,544,504.44	157,840,652.18	758,179,862.38

ESTADO ANALITICO DEL EJERCICIO DEL PRESUPUESTO DE EGRESOS
CLASIFICACION ECONOMICA (POR TIPO DE GASTO)

Cve	Concepto	Aprobado 1	Ampliaciones / Reducciones 2= (3-1)	Modificado 3 = (1+2)	Devengado 4	Pagado 5	Subejercicio 6 = (3-4)
506	COLEGIO DE BACHILLERES DEL ESTADO DE OAXACA						
1	GASTO CORRIENTE	1,077,607,172.00	1,117,194.82	1,078,724,366.82	320,544,504.44	157,840,652.18	758,179,862.38
	TOTAL DEPENDENCIA / ENTIDAD:	1,077,607,172.00	1,117,194.82	1,078,724,366.82	320,544,504.44	157,840,652.18	758,179,862.38



Cve	Concepto	Aprobado 1	Ampliaciones / Reducciones 2= (3-1)	Modificado 3 = (1+2)	Devengado 4	Pagado Transferido 5	Subejercicio 6 = (3-4)
5	ORGANISMOS PÚBLICOS DESCENTRALIZADOS	1,077,607,172.00	1,117,194.82	1,078,724,366.82	320,544,504.44	157,840,652.18	758,179,862.38
06	COLEGIO DE BACHILLERES DEL ESTADO DE OAXACA	1,077,607,172.00	1,117,194.82	1,078,724,366.82	320,544,504.44	157,840,652.18	758,179,862.38
	TOTAL DEL GASTO:	1,077,607,172.00	1,117,194.82	1,078,724,366.82	320,544,504.44	157,840,652.18	758,179,862.38

ESTADO ANALITICO DEL EJERCICIO DEL PRESUPUESTO DE EGRESOS

CLASIFICACION FUNCIONAL (FINALIDAD Y FUNCION)

Cve	Concepto	Aprobado 1	Ampliaciones / Reducciones 2= (3-1)	Modificado 3 = (1+2)	Devengado 4	Pagado 5	Subejercicio 6 = (3-4)
506	COLEGIO DE BACHILLERES DEL ESTADO DE OAXACA						
2	DESARROLLO SOCIAL	1,077,607,172.00	1,117,194.82	1,078,724,366.82	320,544,504.44	157,840,652.18	758,179,862.38
5	EDUCACIÓN	1,077,607,172.00	1,117,194.82	1,078,724,366.82	320,544,504.44	157,840,652.18	758,179,862.38
	TOTAL DEPENDENCIA / ENTIDAD	1,077,607,172.00	1,117,194.82	1,078,724,366.82	320,544,504.44	157,840,652.18	758,179,862.38



ENDEUDAMIENTO NETO DEL 01 DE ENERO AL 31 DE MARZO DE 2021 (Pesos)

Identificación de Crédito o Instrumento	Contratación/Colocación	Amortización	Endeudamiento Neto
	A	B	C = A - B
Creditos Bancarios			
			0
			0
			0
			0
			0
			0
			0
			0
			0
Total Créditos Bancarios			0
Otros Instrumentos de Deuda			
			0
			0
			0
			0
			0
			0
			0
			0
			0
Total Otros Instrumentos de Deuda	0	0	0
TOTAL	0	0	0

NO APLICA



INTERESES DE LA DEUDA
DEL 01 DE ENERO AL 31 DE MARZO DE 2021
(Pesos)

Identificación de Crédito o Instrumento	Devengado	Pagado
Créditos Bancarios		
Total de intereses de Créditos Bancarios	0	0
Otros Instrumentos de Deuda		
Total de intereses de Otros Instrumentos de Deuda	0	0
TOTAL	0	0

NO APLICA



INDICADORES DE POSTURA FISCAL
DEL 01 DE ENERO AL 31 DE MARZO DE 2021

(Pesos)

Concepto	Estimado	Devengado	Pagado ³
I. Ingresos Presupuestarios (I=1+2)	0	0	0
1. Ingresos del Gobierno de la Entidad Federativa ¹			
2. Ingresos del Sector Paraestatal ¹			
II. Egresos Presupuestarios (II=3+4)	0	0	0
3. Egresos del Gobierno de la Entidad Federativa ²			
4. Egresos del Sector Paraestatal ²			
III. Balance Presupuestario (Superávit o Déficit) (III = I - II)	0	0	0

Concepto	Estimado	Devengado	Pagado ³
III. Balance Presupuestario (Superávit o Déficit)	0	0	0
IV. Intereses, Comisiones y Gastos de la Deuda			
V. Balance Primario (Superávit o Déficit) (V= III - IV)	0	0	0

Concepto	Estimado	Devengado	Pagado ³
A. Financiamiento			
B. Amortización de la deuda			
C. Endeudamiento ó desendeudamiento (C = A - B)	0	0	0

1. Los Ingresos que se presentan son los ingresos presupuestarios totales sin incluir los ingresos por financiamientos. Los Ingresos del Gobierno de la Entidad Federativa corresponden a los del Poder Ejecutivo, Legislativo Judicial y Autónomos

2. Los egresos que se presentan son los egresos presupuestarios totales sin incluir los egresos por amortización. Los egresos del Gobierno de la Entidad Federativa corresponden a los del Poder Ejecutivo, Legislativo, Judicial y Órganos Autónomos

3. Para Ingresos se reportan los ingresos recaudados; para egresos se reportan los egresos pagados

ESTADO ANALITICO DEL EJERCICIO DEL PRESUPUESTO DE EGRESOS
RESUMEN POR PROGRAMA PRESUPUESTARIO

C o n c e p t o	Aprobado 1	Ampliaciones / Reducciones 2= (3-1)	Modificado 3 = (1+2)	Devengado 4	Pagado 5	Subejercicio 6 = (3-4)
5 ORGANISMOS PÚBLICOS DESCENTRALIZADOS	1,077,607,172.00	1,117,194.82	1,078,724,366.82	320,544,504.44	157,840,652.18	758,179,862.38
06 COLEGIO DE BACHILLERES DEL ESTADO DE OAXACA	1,077,607,172.00	1,117,194.82	1,078,724,366.82	320,544,504.44	157,840,652.18	758,179,862.38
1 PROGRAMAS	1,077,607,172.00	1,117,194.82	1,078,724,366.82	320,544,504.44	157,840,652.18	758,179,862.38
2 DESEMPEÑO DE LAS FUNCIONES	1,077,607,172.00	1,117,194.82	1,078,724,366.82	320,544,504.44	157,840,652.18	758,179,862.38
TOTAL DEPENDENCIA / ENTIDAD	1,077,607,172.00	1,117,194.82	1,078,724,366.82	320,544,504.44	157,840,652.18	758,179,862.38



**RESUMEN DE AVANCES DE GESTIÓN
INFORMACIÓN PROGRAMÁTICA 2021
Primer Informe Trimestral
01 de Enero al 31 de Marzo 2021**

132.-PROGRAMA FORMACIÓN CON CALIDAD EN LA EDUCACIÓN MEDIA SUPERIOR

ACTIVIDAD	META ANUAL	INDICADOR	PORCENTAJE DE INDICADOR TRIMESTRAL
001.- CREAR PROCESOS INFORMÁTICOS PARA EL MANEJO EFICIENTE DE LA INFORMACIÓN ESCOLAR Y ADMINISTRATIVA.	8	Procesos	
Número de procesos de información implementados	Numerador	2	100 %
Número de procesos de información programados	Denominador	8	
2.- Capacitar al personal docente, directivo y administrativo.	4	Jornadas	
Número de informes de seguimiento realizados jornadas de capacitación realizadas	Numerador	1	100%
Número de jornadas de capacitación programadas	Denominador	4	
3.- Evaluar centros educativos de nivel medio superior en apego a los lineamientos de Mejora Continua	4	Centros Educativos	
Número de centros educativos evaluados	Numerador	1	100 %
Número de centros educativos evaluados programados	Denominador	4	
4.- Realizar actividades académicas, culturales y deportivas.	129	Actividades	
Número de actividades realizadas	Numerador	10	33.33%
Número de actividades programadas	Denominador	129	
5.- Realizar visitas de supervisión a planteles	8	Actividades	
Número de supervisiones realizadas	Numerador	2	100%
Número de supervisiones programadas	Denominador	8	

Nota: La contingencia sanitaria por el COVID-19 obligó la suspensión de algunas actividades programadas en este primer trimestre del año.



GOBIERNO DEL ESTADO
DE OAXACA



RESUMEN DE AVANCES DE GESTIÓN
INFORMACIÓN PROGRAMÁTICA 2020
Primer Informe Trimestral
01 de Enero al 31 de Marzo 2021

200.-PROGRAMA AMPLIACIÓN DE LA COBERTURA DE LA EDUCACIÓN MEDIA SUPERIOR

ACTIVIDAD	META ANUAL	INDICADOR	PORCENTAJE DE INDICADOR TRIMESTRAL
1.- Impartir clases	1,975,000 HSM	Hora/Semana/Mes HSM	
Número de horas clase impartidas	Numerador	493,750	100.00 %
Número de horas clase programadas	Denominador	1,975,000	
2.- Realizar mantenimiento y equipamiento de espacios educativos	8	Planteles	Indicador %
Número de espacios educativos equipados y/o mantenidos	Numerador	0	0 %
Número de espacios educativos equipados y/o programados	Denominador	8	

Nota: La contingencia sanitaria por el COVID-19 obligó la suspensión de algunas actividades programadas en este primer trimestre del año.



GOBIERNO DEL ESTADO
DE OAXACA



RELACIÓN DE BIENES INMUEBLES QUE COMPONEN EL PATRIMONIO DEL 01 DE ENERO AL 31 DE MARZO DE 2021 (PESOS)

CUENTA	DESCRIPCIÓN DEL BIEN	SALDO FINAL
12310	TERRENOS	144,785,485
12330	EDIFICIOS NO RESIDENCIALES	66,241,460
12351	EDIFICACIÓN HABITACIONAL EN PROCESO	0
12352	EDIFICACIÓN NO HABITACIONAL EN PROCESO	0
12353	CONSTRUCCIÓN DE OBRAS PARA EL ABASTECIMIENTO DE AGUA, PETRÓLEO, GAS, ELECTRICIDAD Y TELECOMUNICACION	0
12354	DIVISIÓN DE TERRENOS Y CONSTRUCCIÓN DE OBRAS DE URBANIZACIÓN EN PROCESO	0
12355	CONSTRUCCIÓN DE VÍAS DE COMUNICACIÓN EN PROCESO	0
12356	OTRAS CONSTRUCCIONES DE INGENIERÍA CIVIL U OBRA PESADA EN PROCESO	6,250,031
12357	INSTALACIONES Y EQUIPAMIENTO EN CONSTRUCCIONES EN PROCESO	2,255,990
12359	TRABAJOS DE ACABADOS EN EDIFICACIONES Y OTROS TRABAJOS ESPECIALIZADOS EN PROCESO	0
12361	EDIFICACIÓN HABITACIONAL EN PROCESO	0
12362	EDIFICACIÓN NO HABITACIONAL EN PROCESO	0
12363	CONSTRUCCIÓN DE OBRAS PARA EL ABASTECIMIENTO DE AGUA, PETRÓLEO, GAS, ELECTRICIDAD Y TELECOMUNICACION	0
12364	DIVISIÓN DE TERRENOS Y CONSTRUCCIÓN DE OBRAS DE URBANIZACIÓN	0
12365	CONSTRUCCIÓN DE VÍAS DE COMUNICACIÓN EN PROCESO	0
12366	OTRAS CONSTRUCCIONES DE INGENIERÍA CIVIL U OBRA PESADA EN PROCESO	0
12367	INSTALACIONES Y EQUIPAMIENTO EN CONSTRUCCIONES EN PROCESO	0
12369	TRABAJOS DE ACABADOS EN EDIFICACIONES Y OTROS TRABAJOS ESPECIALIZADOS EN PROCESO	0
12390	OTROS BIENES INMUEBLES	0
	SUMA TOTAL:	219,532,966



GOBIERNO DEL ESTADO
DE OAXACA



RELACIÓN DE BIENES MUEBLES QUE COMPONEN EL PATRIMONIO DEL 01 DE ENERO AL 31 DE MARZO DE 2021 (PESOS)

CUENTA	DESCRIPCIÓN DEL BIEN	SALDO FINAL
12411	MUEBLES DE OFICINA Y ESTANTERÍA	11,598,402
12412	MUEBLES, EXCEPTO DE OFICINA Y ESTANTERÍA	67,851
12413	EQUIPO DE CÓMPUTO Y DE TECNOLOGÍAS DE LA INFORMACIÓN	16,392,676
12419	OTROS MOBILIARIOS Y EQUIPOS DE ADMINISTRACIÓN	121,306
12421	EQUIPOS Y APARATOS AUDIOVISUALES	2,148,349.05
12422	APARATOS DEPORTIVOS	0
12423	CÁMARAS FOTOGRÁFICAS Y DE VIDEO	0
12429	OTRO MOBILIARIO Y EQUIPO EDUCACIONAL Y RECREATIVO	1,722,621
12431	EQUIPO MÉDICO Y DE LABORATORIO	59,072
12432	INSTRUMENTAL MÉDICO Y DE LABORATORIO	0
12441	AUTOMÓVILES Y CAMIONES	8,070,148
12443	EQUIPO AEROESPACIAL	0
12445	EMBARCACIONES	0
12449	OTROS EQUIPOS DE TRANSPORTE	0
12450	EQUIPO DE DEFENSA Y SEGURIDAD	0
12461	MAQUINARIA Y EQUIPO AGROPECUARIO	0
12462	MAQUINARIA Y EQUIPO INDUSTRIAL	0
12463	MAQUINARIA Y EQUIPO DE CONSTRUCCIÓN	0
12464	SISTEMAS DE AIRE ACONDICIONADO, CALEFACCIÓN Y DE REFRIGERACIÓN INDUSTRIAL Y COMERCIAL	734,618
12465	EQUIPO DE COMUNICACIÓN Y TELECOMUNICACIÓN	1,615,063
12466	EQUIPOS DE GENERACIÓN ELÉCTRICA, APARATOS Y ACCESORIOS ELÉCTRICOS	0
12467	HERRAMIENTAS Y MÁQUINAS-HERRAMIENTA	0
12469	OTROS EQUIPOS	0
12471	BIENES ARTÍSTICOS, CULTURALES Y CIENTÍFICOS	374,473
12483	AVES	0
12484	OVINOS Y CAPRINOS	0
12486	EQUINOS	0
12487	ESPECIES MENORES Y DE ZOOLOGÍCO	0
12488	ÁRBOLES Y PLANTAS	0
12489	OTROS ACTIVOS BIOLÓGICOS	0
	SUMA TOTAL:	\$42,904,579



GOBIERNO DEL ESTADO
DE OAXACA



RELACIÓN DE CUENTAS BANCARIAS PRODUCTIVAS ESPECÍFICAS DEL 01 DE ENERO AL 31 DE MARZO DE 2021

FONDO, PROGRAMA O CONVENIO	DATOS DE LA CUENTA BANCARIA	
	INTITUCION BANCARIA	NUMERO DE CUENTA
SUBSIDIO FEDERAL 2021 (ANEXO DE EJECUCIÓN/APOYO FINANCIERO 2021)	BANCO AZTECA S.A.	01720142977936



GOBIERNO DEL ESTADO
DE OAXACA



RELACIÓN DE ESQUEMAS BURSÁILES Y COBERTURAS FINANCIERAS DEL 01 DE ENERO AL 31 DE MARZO DE 2021

NO APLICA



MONTOS PAGADOS POR AYUDAS Y SUBSIDIOS DEL 01 DE ENERO AL 31 DE MARZO DE 2021

Concepto	Ayuda	Subsidio	Sector (económico o social)	Beneficiario	CURP	RFC	Monto Pagado
----------	-------	----------	-----------------------------------	--------------	------	-----	-----------------

NO APLICA

COLEGIO DE BACHILLERES DEL ESTADO DE OAXACA
Estado de Situación Financiera Detallado - LDF
Al 31 de marzo de 2021 y al 31 de diciembre de 2020
(PESOS)

Concepto	31 de marzo de 2021	31 de diciembre de 2020	Concepto	31 de marzo de 2021	31 de diciembre de 2020
ACTIVO			PASIVO		
Activo Circulante			Pasivo Circulante		
Efectivo y Equivalentes	162,878,860	99,902,978	Cuentas por Pagar a Corto Plazo	507,575,670	620,683,282
Efectivo	217,492	217,492	Servicios Personales por Pagar a Corto Plazo		
Bancos/Tesorería			Proveedores por Pagar a Corto Plazo	44,362	44,362
Bancos/Dependencias y Otros	162,646,143	91,707,402	Contratistas por Obras Públicas por Pagar a Corto Plazo	275,502	275,502
Inversiones Temporales (Hasta 3 meses)	0	7,962,858	Participaciones y Aportaciones por Pagar a Corto Plazo		
Fondos con Afectación Específica			Transferencias Otorgadas por Pagar a Corto Plazo	173,241,152	155,324,278
Depósitos de Fondos de Terceros en Garantía y/o Administración	15,225	15,225	Intereses, Comisiones y Otros Gastos de la Deuda Pública por Pagar a Corto Plazo		
Otros Efectivos y Equivalentes			Retenciones y Contribuciones por Pagar a Corto Plazo	85,599,446	146,666,385
Derechos a Recibir Efectivo o Equivalentes	403,309,365	468,259,896	Devoluciones de la Ley de Ingresos por Pagar a Corto Plazo		
Inversiones Financieras de Corto Plazo			Otras Cuentas por Pagar a Corto Plazo	248,415,208	318,372,755
Cuentas por Cobrar a Corto Plazo	52,289	52,289	Documentos por Pagar a Corto Plazo	0	0
Deudores Diversos por Cobrar a Corto Plazo	403,257,076	468,207,607	Documentos Comerciales por Pagar a Corto Plazo		
Ingresos por Recuperar a Corto Plazo			Documentos con Contratistas por Obras Públicas por Pagar a Corto Plazo		
Deudores por Anticipos de la Tesorería a Corto Plazo			Otros Documentos por Pagar a Corto Plazo		
Préstamos Otorgados a Corto Plazo			Porción a Corto Plazo de la Deuda Pública a Largo Plazo	0	0
Otros Derechos a Recibir Efectivo o Equivalentes a Corto Plazo			Porción a Corto Plazo de la Deuda Pública		
Derechos a Recibir Bienes o Servicios	0	0	Porción a Corto Plazo de Arrendamiento Financiero		
Anticipo a Proveedores por Adquisición de Bienes y Prestación de Servicios a Corto Plazo			Títulos y Valores a Corto Plazo		
Anticipo a Proveedores por Adquisición de Bienes Inmuebles y Muebles a Corto Plazo			Pasivos Diferidos a Corto Plazo	0	0
Anticipo a Proveedores por Adquisición de Bienes Intangibles a Corto Plazo			Ingresos Cobrados por Adelantado a Corto Plazo		
Anticipo a Contratistas por Obras Públicas a Corto Plazo			Intereses Cobrados por Adelantado a Corto Plazo		
Otros Derechos a Recibir Bienes o Servicios a Corto Plazo			Otros Pasivos Diferidos a Corto Plazo		
Inventarios	0	0	Fondos y Bienes de Terceros en Garantía y/o Administración a Corto Plazo	0	0
Inventario de Mercancías para Venta			Fondos en Garantía a Corto Plazo		
Inventario de Mercancías Terminadas			Fondos en Administración a Corto Plazo		
Inventario de Mercancías en Proceso de Elaboración			Fondos Contingentes a Corto Plazo		
Inventario de Materias Primas, Materiales y Suministros para Producción			Fondos de Fideicomisos, Mandatos y Contratos Análogos a Corto Plazo		
Bienes en Tránsito			Otros Fondos de Terceros en Garantía y/o Administración a Corto Plazo		
Almacenes			Valores y Bienes en Garantía a Corto Plazo		
Estimación por Pérdida o Deterioro de Activos Circulantes	0	0	Provisiones a Corto Plazo	0	0
Estimaciones para Cuentas Incobrables por Derechos a Recibir Efectivo o Equivalentes			Provisión para Demandas y Juicios a Corto Plazo		
Estimación por Deterioro de Inventarios			Provisión para Contingencias a Corto Plazo		
Otros Activos Circulantes	0	0	Otras Provisiones a Corto Plazo		
Valores en Garantía			Otros Pasivos a Corto Plazo	0	0
Bienes en Garantía (excluye depósitos de fondos)			Ingresos por Clasificar		
Bienes Derivados de Embargos, Decomisos, Aseguramientos y Dación en Pago			Recaudación por Participar		
Adquisición con Fondos de Terceros			Otros Pasivos Circulantes		
Total de Activos Circulantes	566,188,225	568,162,874	Total de Pasivos Circulantes	507,575,670	620,683,282
Activo No Circulante			Pasivo No Circulante		
Inversiones Financieras a Largo Plazo			Cuentas por Pagar a Largo Plazo	149,216	149,216
Derechos a Recibir Efectivo o Equivalentes a Largo Plazo			Documentos por Pagar a Largo Plazo		
Bienes Inmuebles, Infraestructura y Construcciones en Proceso	219,532,966	219,532,966	Deuda Pública a Largo Plazo		
Bienes Muebles	42,904,580	40,138,877	Pasivos Diferidos a Largo Plazo		
Activos Intangibles			Fondos y Bienes de Terceros en Garantía y/o en Administración a Largo Plazo		
Depreciación, Deterioro y Amortización Acumulada de Bienes	-15,250,433	-15,250,433	Provisiones a Largo Plazo		
Activos Diferidos			Total de Pasivos No Circulantes	149,216	149,216
Estimación por Pérdida o Deterioro de Activos no Circulantes			Total del Pasivo	507,724,886	620,832,498
Otros Activos no Circulantes			HACIENDA PÚBLICA/PATRIMONIO		
Total de Activos No Circulantes	247,187,113	244,421,410	Hacienda Pública/Patrimonio Contribuido	-14,560,977	-17,326,680
Total del Activo	813,375,338	812,584,284	Aportaciones	0	0
			Donaciones de Capital	37,500	37,500
			Actualización de la Hacienda Pública/Patrimonio	-14,598,477	-17,364,180
			Hacienda Pública/Patrimonio Generado	320,211,429	209,078,466
			Resultados del Ejercicio (Ahorro/ Desahorro)	111,142,710	5,154,310
			Resultados de Ejercicios Anteriores	245,715,580	240,571,017
			Revalúos	-34,323,346	-34,323,346
			Reservas		
			Rectificaciones de Resultados de Ejercicios Anteriores	-2,323,515	-2,323,515
			Exceso o Insuficiencia en la Actualización de la Hacienda Pública/Patrimonio	0	0
			Resultado por Posición Monetaria		
			Resultado por Tenencia de Activos no Monetarios		
			Total Hacienda Pública/Patrimonio	305,650,452	191,751,786
			Total del Pasivo y Hacienda Pública/Patrimonio	813,375,338	812,584,284

COLEGIO DE BACHILLERES DEL ESTADO DE OAXACA

Balance Presupuestario - LDF
Del 1 de enero al 31 de marzo de 2021
(PESOS)

Concepto	Estimado/ Aprobado	Devengado	Recaudado/ Pagado
A. Ingresos Totales (A = A1+A2+A3)	1,077,607,172	319,427,310	157,840,652
A1. Ingresos de Libre Disposición	538,803,586	318,715,680	157,840,652
A2. Transferencias Federales Etiquetadas	538,803,586	711,629	0
A3. Financiamiento Neto			
B. Egresos Presupuestarios¹ (B = B1+B2)	1,077,607,172	319,427,310	157,840,652
B1. Gasto No Etiquetado (sin incluir Amortización de la Deuda Pública)	538,803,586	318,715,680	157,840,652
B2. Gasto Etiquetado (sin incluir Amortización de la Deuda Pública)	538,803,586	711,629	0
C. Remanentes del Ejercicio Anterior (C = C1 + C2)		1,117,195	0
C1. Remanentes de Ingresos de Libre Disposición aplicados en el periodo		558,597	0
C2. Remanentes de Transferencias Federales Etiquetadas aplicados en el periodo		558,597	0
I. Balance Presupuestario (I = A - B + C)	0	1,117,195	0
II. Balance Presupuestario sin Financiamiento Neto (II = I - A3)	0	1,117,195	0
III. Balance Presupuestario sin Financiamiento Neto y sin Remanentes del Ejercicio Anterior (III = II - C)	0	0	0

Concepto	Aprobado	Devengado	Pagado
E. Intereses, Comisiones y Gastos de la Deuda (E = E1+E2)	0	0	0
E1. Intereses, Comisiones y Gastos de la Deuda con Gasto No Etiquetado			
E2. Intereses, Comisiones y Gastos de la Deuda con Gasto Etiquetado			
IV. Balance Primario (IV = III + E)	0	0	0

Concepto	Estimado/ Aprobado	Devengado	Recaudado/ Pagado
F. Financiamiento (F = F1 + F2)	0	0	0
F1. Financiamiento con Fuente de Pago de Ingresos de Libre Disposición			
F2. Financiamiento con Fuente de Pago de Transferencias Federales Etiquetadas			
G. Amortización de la Deuda (G = G1 + G2)	0	0	0
G1. Amortización de la Deuda Pública con Gasto No Etiquetado			
G2. Amortización de la Deuda Pública con Gasto Etiquetado			
A3. Financiamiento Neto (A3 = F - G)	0	0	0

Concepto	Estimado/ Aprobado	Devengado	Recaudado/ Pagado
A1. Ingresos de Libre Disposición	538,803,586	318,715,680	157,840,652
A3.1 Financiamiento Neto con Fuente de Pago de Ingresos de Libre Disposición (A3.1 = F1 - G1)	0	0	0
F1. Financiamiento con Fuente de Pago de Ingresos de Libre Disposición			
G1. Amortización de la Deuda Pública con Gasto No Etiquetado			
B1. Gasto No Etiquetado (sin incluir Amortización de la Deuda Pública)	538,803,586	318,715,680	157,840,652
C1. Remanentes de Ingresos de Libre Disposición aplicados en el periodo			
V. Balance Presupuestario de Recursos Disponibles (V = A1 + A3.1 - B1 + C1)	0	0	0
VI. Balance Presupuestario de Recursos Disponibles sin Financiamiento Neto (VI = V - A3.1)	0	0	0

Concepto	Estimado/ Aprobado	Devengado	Recaudado/ Pagado
A2. Transferencias Federales Etiquetadas	538,803,586	711,629	0
A3.2 Financiamiento Neto con Fuente de Pago de Transferencias Federales Etiquetadas (A3.2 = F2 - G2)	0	0	0
F2. Financiamiento con Fuente de Pago de Transferencias Federales			
G2. Amortización de la Deuda Pública con Gasto Etiquetado			
B2. Gasto Etiquetado (sin incluir Amortización de la Deuda Pública)	538,803,586	711,629	0
C2. Remanentes de Transferencias Federales Etiquetadas aplicados en el periodo		558,597	0
VII. Balance Presupuestario de Recursos Etiquetados (VII = A2 + A3.2 - B2 + C2)	0	558,597	0
VIII. Balance Presupuestario de Recursos Etiquetados sin Financiamiento Neto (VIII = VII - A3.2)	0	558,597	0

COLEGIO DE BACHILLERES DEL ESTADO DE OAXACA Informe Analítico de la Deuda Pública y Otros Pasivos - LDF Del 1 de enero al 31 de marzo de 2021 (PESOS)							
Denominación de la Deuda Pública y Otros Pasivos	Saldo al 31 de diciembre de 2020 (d)	Disposiciones del Periodo (e)	Amortizaciones del Periodo (f)	Revaluaciones, Reclasificaciones y Otros Ajustes (g)	Saldo Final del Periodo (h) h=d+e-f+g	Pago de Intereses del Periodo (i)	Pago de Comisiones y demás costos asociados durante el Periodo (j)
1. Deuda Pública (1=A+B) A. Corto Plazo (A=a1+a2+a3) a1) Instituciones de Crédito a2) Títulos y Valores a3) Arrendamientos Financieros B. Largo Plazo (B=b1+b2+b3) b1) Instituciones de Crédito b2) Títulos y Valores b3) Arrendamientos Financieros							
2. Otros Pasivos	620,683,282				507,575,670		
3. Total de la Deuda Pública y Otros Pasivos (3=1+2)							
4. Deuda Contingente ¹ (Informativo) A. Deuda Contingente 1 B. Deuda Contingente 2 C. Deuda Contingente XX							
5. Valor de Instrumentos Bono Cupón Cero ² (Informativo) A. Instrumento Bono Cupón Cero 1 B. Instrumento Bono Cupón Cero 2 C. Instrumento Bono Cupón Cero XX							

¹ Se refiere a cualquier Financiamiento sin fuente o garantía de pago definida, que sea asumida de manera solidaria o subsidiaria por las Entidades Federativas con sus Municipios, organismos descentralizados y empresas de participación estatal mayoritaria y fideicomisos, locales o municipales, y por los Municipios con sus respectivos organismos descentralizados y empresas de participación municipal mayoritaria.

² Se refiere al valor del Bono Cupón Cero que respalda el pago de los créditos asociados al mismo (Activo).

Obligaciones a Corto Plazo (k)	Monto Contratado (l)	Plazo Pactado (m)	Tasa de Interés (n)	Comisiones y Costos Relacionados (o)	Tasa Efectiva (p)
6. Obligaciones a Corto Plazo (informativo) A. Crédito 1 B. Crédito 2 C. Crédito XX					

COLEGIO DE BACHILLERES DEL ESTADO DE OAXACA
Informe Analítico de Obligaciones Diferentes de Financiamientos -LDF
Del 1 de enero al 31 de marzo de 2021
(PESOS)

Denominación de las Obligaciones Diferentes de Financiamiento (c)	Fecha del Contrato (d)	Fecha de inicio de operación del proyecto (e)	Fecha de vencimiento (f)	Monto de la inversión pactado (g)	Plazo pactado (h)	Monto promedio mensual del pago de la contraprestación (i)	Monto promedio mensual del pago de la contraprestación correspondiente al pago de inversión (j)	Monto pagado de la inversión al 31 de diciembre de 2019 (k)	Monto pagado de la inversión actualizado al 31 de diciembre de 2019 (l)	Saldo pendiente por pagar de la inversión al 31 de diciembre de 2019 (m = g - l)
A. Asociaciones Público Privadas (APP's) (A=a+b+c+d) a) APP 1 b) APP 2 c) APP 3 d) APP XX B. Otros Instrumentos (B=a+b+c+d) a) Otro Instrumento 1 b) Otro Instrumento 2 c) Otro Instrumento 3 d) Otro Instrumento XX C. Total de Obligaciones Diferentes de Financiamiento (C=A+B)										
No aplica										



COLEGIO DE BACHILLERES DEL ESTADO DE OAXACA
Estado Analítico del Ejercicio del Presupuesto de Egresos Detallado - LDF
Clasificación Administrativa
Del 1 de enero al 31 de marzo de 2021
(PESOS)

Concepto	Egresos					Subejercicio
	Aprobado	Ampliaciones/ (Reducciones)	Modificado	Devengado	Pagado	
I. Gasto No Etiquetado (I=A)	538,803,586	558,597	539,362,183	319,274,278	157,840,652	220,087,906
A. Colegio de Bachilleres del Estado de Oaxaca	538,803,586	558,597	539,362,183	319,274,278	157,840,652	220,087,906
II. Gasto Etiquetado (II=A)	538,803,586	558,597	539,362,183	1,270,227	0	538,091,957
A. Colegio de Bachilleres del Estado de Oaxaca	538,803,586	558,597	539,362,183	1,270,227	0	538,091,957
III. Total de Egresos (III = I + II)	1,077,607,172	1,117,195	1,078,724,367	320,544,504	157,840,652	758,179,862

COLEGIO DE BACHILLERES DEL ESTADO DE OAXACA
Estado Analítico del Ejercicio del Presupuesto de Egresos Detallado - LDF
Clasificación Funcional (Finalidad y Función)
Del 1 de enero al 31 de marzo de 2021
(PESOS)

Concepto	Egresos					Subejercicio
	Aprobado	Ampliaciones/ (Reducciones)	Modificado	Devengado	Pagado	
I. Gasto No Etiquetado (I=A+B+C+D)	538,803,586	558,597	539,362,183	319,274,278	157,840,652	220,087,906
A. Gobierno (A=a1+a2+a3+a4+a5+a6+a7+a8)	0	0	0	0	0	0
a1) Legislación						0
a2) Justicia						0
a3) Coordinación de la Política de Gobierno						0
a4) Relaciones Exteriores						0
a5) Asuntos Financieros y Hacendarios						0
a6) Seguridad Nacional						0
a7) Asuntos de Orden Público y de Seguridad Interior						0
a8) Otros Servicios Generales						0
B. Desarrollo Social (B=b1+b2+b3+b4+b5+b6+b7)	538,803,586	558,597	539,362,183	319,274,278	157,840,652	220,087,906
b1) Protección Ambiental						0
b2) Vivienda y Servicios a la Comunidad						0
b3) Salud						0
b4) Recreación, Cultura y Otras Manifestaciones Sociales						0
b5) Educación	538,803,586	558,597	539,362,183	319,274,278	157,840,652	220,087,906
b6) Protección Social						0
b7) Otros Asuntos Sociales						0
C. Desarrollo Económico (C=c1+c2+c3+c4+c5+c6+c7+c8+c9)	0	0	0	0	0	0
c1) Asuntos Económicos, Comerciales y Laborales en General						0
c2) Agropecuaria, Silvicultura, Pesca y Caza						0
c3) Combustibles y Energía						0
c4) Minería, Manufacturas y Construcción						0
c5) Transporte						0
c6) Comunicaciones						0
c7) Turismo						0
c8) Ciencia, Tecnología e Innovación						0
c9) Otras Industrias y Otros Asuntos Económicos						0
D. Otras No Clasificadas en Funciones Anteriores (D=d1+d2+d3+d4)	0	0	0	0	0	0
d1) Transacciones de la Deuda Pública / Costo Financiero de la						0
d2) Transferencias, Participaciones y Aportaciones Entre Diferentes						0
Niveles y Órdenes de Gobierno						0
d3) Saneamiento del Sistema Financiero						0
d4) Adeudos de Ejercicios Fiscales Anteriores						0
II: Gasto Etiquetado (II=A+B+C+D)	538,803,586	558,597	539,362,183	1,270,227	0	538,091,957
A. Gobierno (A=a1+a2+a3+a4+a5+a6+a7+a8)	0	0	0	0	0	0
a1) Legislación						0
a2) Justicia						0
a3) Coordinación de la Política de Gobierno						0
a4) Relaciones Exteriores						0
a5) Asuntos Financieros y Hacendarios						0
a6) Seguridad Nacional						0
a7) Asuntos de Orden Público y de Seguridad Interior						0
a8) Otros Servicios Generales						0
B. Desarrollo Social (B=b1+b2+b3+b4+b5+b6+b7)	538,803,586	558,597	539,362,183	1,270,227	0	538,091,957
b1) Protección Ambiental						0
b2) Vivienda y Servicios a la Comunidad						0
b3) Salud						0
b4) Recreación, Cultura y Otras Manifestaciones Sociales						0
b5) Educación	538,803,586	558,597	539,362,183	1,270,227	0	538,091,957
b6) Protección Social						0
b7) Otros Asuntos Sociales						0
C. Desarrollo Económico (C=c1+c2+c3+c4+c5+c6+c7+c8+c9)	0	0	0	0	0	0
c1) Asuntos Económicos, Comerciales y Laborales en General						0
c2) Agropecuaria, Silvicultura, Pesca y Caza						0
c3) Combustibles y Energía						0
c4) Minería, Manufacturas y Construcción						0
c5) Transporte						0
c6) Comunicaciones						0
c7) Turismo						0
c8) Ciencia, Tecnología e Innovación						0
c9) Otras Industrias y Otros Asuntos Económicos						0
D. Otras No Clasificadas en Funciones Anteriores (D=d1+d2+d3+d4)	0	0	0	0	0	0
d1) Transacciones de la Deuda Pública / Costo Financiero de la						0
d2) Transferencias, Participaciones y Aportaciones Entre Diferentes						0
Niveles y Órdenes de Gobierno						0
d3) Saneamiento del Sistema Financiero						0
d4) Adeudos de Ejercicios Fiscales Anteriores	0	0	0	0	0	0
III. Total de Egresos (III = I + II)	1,077,607,172	1,117,195	1,078,724,367	320,544,504	157,840,652	758,179,862

COLEGIO DE BACHILLERES DEL ESTADO DE OAXACA
Estado Analítico del Ejercicio del Presupuesto de Egresos Detallado - LDF
Clasificación de Servicios Personales por Categoría
Del 1 de enero al 31 de marzo de 2021
(PESOS)

Concepto	Egresos					Subejercicio
	Aprobado	Ampliaciones/ (Reducciones)	Modificado	Devengado	Pagado	
I. Gasto No Etiquetado (I=A+B+C+D+E+F)	511,006,565	558,597	511,565,162	317,162,463	157,089,334	194,402,700
A. Personal Administrativo	511,006,565	558,597	511,565,162	317,162,463	157,089,334	194,402,700
B. Magisterio						0
C. Servicios de Salud (C=c1+c2)						0
c1) Personal Administrativo						0
c2) Personal Médico, paramédico y afín						0
D. Seguridad Pública						0
E. Gastos asociados a la implementación de nuevas leyes federales o reformas a las mismas (E=e1+e2)						0
e1) Nombre del Programa o Ley 1						0
e2) Nombre del Programa o Ley 2						0
F. Sentencias laborales definitivas						0
II. Gasto Etiquetado (I=A+B+C+D+E+F)	511,006,565	558,597	511,565,162	558,597	0	511,006,565
A. Personal Administrativo	511,006,565	558,597	511,565,162	558,597	0	511,006,565
B. Magisterio						0
C. Servicios de Salud (C=c1+c2)						0
c1) Personal Administrativo						0
c2) Personal Médico, paramédico y afín						0
D. Seguridad Pública						0
E. Gastos asociados a la implementación de nuevas leyes federales o reformas a las mismas (E=e1+e2)						0
e1) Nombre del Programa o Ley 1						0
e2) Nombre del Programa o Ley 2						0
F. Sentencias laborales definitivas						0
III. Total de Gasto en Servicios Personales (III = I + II)	1,022,013,130	1,117,195	1,023,130,325	317,721,060	157,089,334	705,409,265



COLEGIO DE BACHILLERES DEL ESTADO DE OAXACA
Estado Analítico del Ejercicio del Presupuesto de Egresos Detallado - LDF
Clasificación por Objeto del Gasto (Capítulo y Concepto)
Del 1 de enero al 31 de marzo de 2021
(PESOS)

Concepto	Egresos					Subejercicio
	Aprobado	Ampliaciones/ (Reducciones)	Modificado	Devengado	Pagado	
I. Gasto No Etiquetado (I=A+B+C+D+E+F+G+H+I)	538,803,586	558,597	539,362,183	319,274,278	157,840,652	220,087,906
A. Servicios Personales (A=a1+a2+a3+a4+a5+a6+a7)	0	0	0	0	0	0
a1) Remuneraciones al Personal de Carácter Permanente						0
a2) Remuneraciones al Personal de Carácter Transitorio						0
a3) Remuneraciones Adicionales y Especiales						0
a4) Seguridad Social						0
a5) Otras Prestaciones Sociales y Económicas						0
a6) Previsiones						0
a7) Pago de Estímulos a Servidores Públicos						0
B. Materiales y Suministros (B=b1+b2+b3+b4+b5+b6+b7+b8+b9)	0	0	0	0	0	0
b1) Materiales de Administración, Emisión de Documentos y Artículos Oficiales						0
b2) Alimentos y Utensilios						0
b3) Materias Primas y Materiales de Producción y Comercialización						0
b4) Materiales y Artículos de Construcción y de Reparación						0
b5) Productos Químicos, Farmacéuticos y de Laboratorio						0
b6) Combustibles, Lubricantes y Aditivos						0
b7) Vestuario, Blancos, Prendas de Protección y Artículos Deportivos						0
b8) Materiales y Suministros Para Seguridad						0
b9) Herramientas, Refacciones y Accesorios Menores						0
C. Servicios Generales (C=c1+c2+c3+c4+c5+c6+c7+c8+c9)	0	0	0	0	0	0
c1) Servicios Básicos						0
c2) Servicios de Arrendamiento						0
c3) Servicios Profesionales, Científicos, Técnicos y Otros Servicios						0
c4) Servicios Financieros, Bancarios y Comerciales						0
c5) Servicios de Instalación, Reparación, Mantenimiento y Conservación						0
c6) Servicios de Comunicación Social y Publicidad						0
c7) Servicios de Traslado y Viáticos						0
c8) Servicios Oficiales						0
c9) Otros Servicios Generales						0
D. Transferencias, Asignaciones, Subsidios y Otras Ayudas (D=d1+d2+d3+d4+d5+d6+d7+d8+d9)	538,803,586	558,597	539,362,183	319,274,278	157,840,652	220,087,906
d1) Transferencias Internas y Asignaciones al Sector Público	538,803,586	558,597	539,362,183	319,274,278	157,840,652	220,087,906
d2) Transferencias al Resto del Sector Público						0
d3) Subsidios y Subvenciones						0
d4) Ayudas Sociales						0
d5) Pensiones y Jubilaciones						0
d6) Transferencias a Fideicomisos, Mandatos y Otros Análogos						0
d7) Transferencias a la Seguridad Social						0
d8) Donativos						0
d9) Transferencias al Exterior						0
E. Bienes Muebles, Inmuebles e Intangibles (E=e1+e2+e3+e4+e5+e6+e7+e8+e9)	0	0	0	0	0	0
e1) Mobiliario y Equipo de Administración						0
e2) Mobiliario y Equipo Educativo y Recreativo						0
e3) Equipo e Instrumental Médico y de Laboratorio						0
e4) Vehículos y Equipo de Transporte						0
e5) Equipo de Defensa y Seguridad						0
e6) Maquinaria, Otros Equipos y Herramientas						0
e7) Activos Biológicos						0
e8) Bienes Inmuebles						0
e9) Activos Intangibles						0
F. Inversión Pública (F=f1+f2+f3)	0	0	0	0	0	0
f1) Obra Pública en Bienes de Dominio Público						0
f2) Obra Pública en Bienes Propios						0
f3) Proyectos Productivos y Acciones de Fomento						0
G. Inversiones Financieras y Otras Provisiones (G=g1+g2+g3+g4+g5+g6+g7)	0	0	0	0	0	0
g1) Inversiones Para el Fomento de Actividades Productivas						0
g2) Acciones y Participaciones de Capital						0
g3) Compra de Títulos y Valores						0
g4) Concesión de Préstamos						0
g5) Inversiones en Fideicomisos, Mandatos y Otros Análogos						0
Fideicomiso de Desastres Naturales (Informativo)						0
g6) Otras Inversiones Financieras						0
g7) Provisiones para Contingencias y Otras Erogaciones Especiales						0
H. Participaciones y Aportaciones (H=h1+h2+h3)	0	0	0	0	0	0
h1) Participaciones						0
h2) Aportaciones						0
h3) Convenios						0
I. Deuda Pública (I=i1+i2+i3+i4+i5+i6+i7)	0	0	0	0	0	0
i1) Amortización de la Deuda Pública						0
i2) Intereses de la Deuda Pública						0
i3) Comisiones de la Deuda Pública						0
i4) Gastos de la Deuda Pública						0
i5) Costo por Coberturas						0
i6) Apoyos Financieros						0
i7) Adeudos de Ejercicios Fiscales Anteriores (ADEFAS)						0

Concepto	Egresos					Subejercicio
	Aprobado	Ampliaciones/ (Reducciones)	Modificado	Devengado	Pagado	
II. Gasto Etiquetado (II=A+B+C+D+E+F+G+H+I)	538,803,586	558,597	539,362,183	1,270,227	0	538,091,957
A. Servicios Personales (A=a1+a2+a3+a4+a5+a6+a7)	0	0	0	0	0	0
a1) Remuneraciones al Personal de Carácter Permanente						0
a2) Remuneraciones al Personal de Carácter Transitorio						0
a3) Remuneraciones Adicionales y Especiales						0
a4) Seguridad Social						0
a5) Otras Prestaciones Sociales y Económicas						0
a6) Previsiones						0
a7) Pago de Estímulos a Servidores Públicos						0
B. Materiales y Suministros (B=b1+b2+b3+b4+b5+b6+b7+b8+b9)	0	0	0	0	0	0
b1) Materiales de Administración, Emisión de Documentos y Artículos Oficiales						0
b2) Alimentos y Utensilios						0
b3) Materias Primas y Materiales de Producción y Comercialización						0
b4) Materiales y Artículos de Construcción y de Reparación						0
b5) Productos Químicos, Farmacéuticos y de Laboratorio						0
b6) Combustibles, Lubricantes y Aditivos						0
b7) Vestuario, Blancos, Prendas de Protección y Artículos Deportivos						0
b8) Materiales y Suministros Para Seguridad						0
b9) Herramientas, Refacciones y Accesorios Menores						0
C. Servicios Generales (C=c1+c2+c3+c4+c5+c6+c7+c8+c9)	0	0	0	0	0	0
c1) Servicios Básicos						0
c2) Servicios de Arrendamiento						0
c3) Servicios Profesionales, Científicos, Técnicos y Otros Servicios						0
c4) Servicios Financieros, Bancarios y Comerciales						0
c5) Servicios de Instalación, Reparación, Mantenimiento y Conservación						0
c6) Servicios de Comunicación Social y Publicidad						0
c7) Servicios de Traslado y Viáticos						0
c8) Servicios Oficiales						0
c9) Otros Servicios Generales						0
D. Transferencias, Asignaciones, Subsidios y Otras Ayudas (D=d1+d2+d3+d4+d5+d6+d7+d8+d9)	538,803,586	558,597	539,362,183	1,270,227	0	538,091,957
d1) Transferencias Internas y Asignaciones al Sector Público	538,803,586	558,597	539,362,183	1,270,227	0	538,091,957
d2) Transferencias al Resto del Sector Público						0
d3) Subsidios y Subvenciones						0
d4) Ayudas Sociales						0
d5) Pensiones y Jubilaciones						0
d6) Transferencias a Fideicomisos, Mandatos y Otros Análogos						0
d7) Transferencias a la Seguridad Social						0
d8) Donativos						0
d9) Transferencias al Exterior						0
E. Bienes Muebles, Inmuebles e Intangibles (E=e1+e2+e3+e4+e5+e6+e7+e8+e9)	0	0	0	0	0	0
e1) Mobiliario y Equipo de Administración						0
e2) Mobiliario y Equipo Educativo y Recreativo						0
e3) Equipo e Instrumental Médico y de Laboratorio						0
e4) Vehículos y Equipo de Transporte						0
e5) Equipo de Defensa y Seguridad						0
e6) Maquinaria, Otros Equipos y Herramientas	0	0	0	0	0	0
e7) Activos Biológicos						0
e8) Bienes Inmuebles						0
e9) Activos Intangibles						0
F. Inversión Pública (F=f1+f2+f3)	0	0	0	0	0	0
f1) Obra Pública en Bienes de Dominio Público						0
f2) Obra Pública en Bienes Propios						0
f3) Proyectos Productivos y Acciones de Fomento						0
G. Inversiones Financieras y Otras Provisiones (G=g1+g2+g3+g4+g5+g6+g7)	0	0	0	0	0	0
g1) Inversiones Para el Fomento de Actividades Productivas						0
g2) Acciones y Participaciones de Capital						0
g3) Compra de Títulos y Valores						0
g4) Concesión de Préstamos						0
g5) Inversiones en Fideicomisos, Mandatos y Otros Análogos						0
Fideicomiso de Desastres Naturales (Informativo)						0
g6) Otras Inversiones Financieras						0
g7) Provisiones para Contingencias y Otras Erogaciones Especiales						0
H. Participaciones y Aportaciones (H=h1+h2+h3)	0	0	0	0	0	0
h1) Participaciones						0
h2) Aportaciones						0
h3) Convenios						0
I. Deuda Pública (I=i1+i2+i3+i4+i5+i6+i7)	0	0	0	0	0	0
i1) Amortización de la Deuda Pública						0
i2) Intereses de la Deuda Pública						0
i3) Comisiones de la Deuda Pública						0
i4) Gastos de la Deuda Pública						0
i5) Costo por Coberturas						0
i6) Apoyos Financieros						0
i7) Adeudos de Ejercicios Fiscales Anteriores (ADEFAS)	0	0	0	0	0	0
III. Total de Egresos (III = I + II)	1,077,607,172	1,117,195	1,078,724,367	320,544,504	157,840,652	758,179,862

COLEGIO DE BACHILLERES DEL ESTADO DE OAXACA
Informe sobre Estudios Actuariales - LDF

	Pensiones y jubilaciones	Salud	Riesgos de trabajo	Invalidez y vida	Otras prestaciones sociales
<p>Tipo de Sistema Prestación laboral o Fondo general para trabajadores del estado o municipio Beneficio definido, Contribución definida o Mixto</p> <p>Población afiliada Activos Edad máxima Edad mínima Edad promedio Pensionados y Jubilados Edad máxima Edad mínima Edad promedio Beneficiarios Promedio de años de servicio (trabajadores activos) Aportación individual al plan de pensión como % del salario Aportación del ente público al plan de pensión como % del salario Crecimiento esperado de los pensionados y jubilados (como %) Crecimiento esperado de los activos (como %) Edad de Jubilación o Pensión Esperanza de vida</p> <p>Ingresos del Fondo Ingresos Anuales al Fondo de Pensiones</p> <p>Nómina anual Activos Pensionados y Jubilados Beneficiarios de Pensionados y Jubilados</p> <p>Monto mensual por pensión Máximo Mínimo Promedio</p> <p>Monto de la reserva</p> <p>Valor presente de las obligaciones Pensiones y Jubilaciones en curso de pago Generación actual Generaciones futuras</p> <p>Valor presente de las contribuciones asociadas a los años futuros de cotización X% Generación actual Generaciones futuras</p> <p>Valor presente de aportaciones Generación actual Generaciones futuras Otros Ingresos</p> <p>Déficit/superávit actuarial Generación actual Generaciones futuras</p> <p>Periodo de suficiencia Año de descapitalización Tasa de rendimiento</p> <p>Estudio actuarial Año de elaboración del estudio actuarial Empresa que elaboró el estudio actuarial</p>					